



BYTOVÉ DOMY DRUŽBA

BRUMOV-BYLNICE



ZÁKLADNÍ INFORMACE

Návrh tří bytových domů o celkové kapacitě 68 bytů je umístěn na vyčleněné volné parcele v typickém kontextu panelového sídliště. Celková koncepce a rozmístění domů v území bylo voleno tak, aby vytvářelo příjemný a harmonický celek v klidné lokalitě Brumova na sídlišti Družba. Tento projekt svým obyvatelům přináší moderní bydlení s důrazem na udržitelnost, komunitní život a vysokou kvalitu životního prostředí. Jedním z klíčových aspektů projektu je vytvoření dvou nových obytných ulic s parkováním a zelení. Dalším důležitým bodem návrhu je poloveřejný prostor mezi domy, který posiluje stávající pěší trasy v území. Vše integrované do prostředí s dostatkem stromů, předzahrádek bytů v přízemí a další zeleně. Cílem návrhu je vytvořit jednoduchou, efektivní a ekonomicky přístupnou architekturu, která svým nenápadným výrazem harmonicky zapadá do svého okolí.

Udržitelnost, ekologie a inovativní prvky

V návrhu je počítáno s využitím nejnovějších standardů pro energetickou účinnost a je zde kladen důraz jak na kvalitu okolí, tak i kvalitu vnitřního prostředí. Samozřejmostí je zatravněovací dlažba v místě parkingů pro zadržování dešťové vody v území, kolárna nebo komunitní místnost.

BYTOVÉ DOMY DRUŽBA

BRUMOV-BYLNICE



ilustrační foto

BYTOVÉ DOMY DRUŽBA

BRUMOV-BYLNICE

PARKOVÁNÍ V ÚZEMÍ

Parkování je navrženo podél dvou nově vzniklých ulic. Vzhledem k optimalizaci nákladů je parkování řešeno na terénu v návaznosti na vstupy do jednotlivých bytových domů. Zároveň byl kladen důraz na vytvoření příjemných obytných ulic. Aby bylo dosaženo ekologického a vizuálně přívětivého prostředí, byla zvolena zatravněvací dlažba v místě parkovacích stání a prostor mezi nimi doplněn další zelení nebo stromy.

Celkem bylo navrženo 102 nových parkovacích míst. 60 z nich je rovnoměrně umístěno přímo u jednotlivých bytových domů a dalších 12 v jejich blízkém okolí. Samozřejmostí jsou i vyhrazená stání pro invalidy a bezbariérové vstupy.



ilustrační foto

BYTOVÉ DOMY DRUŽBA



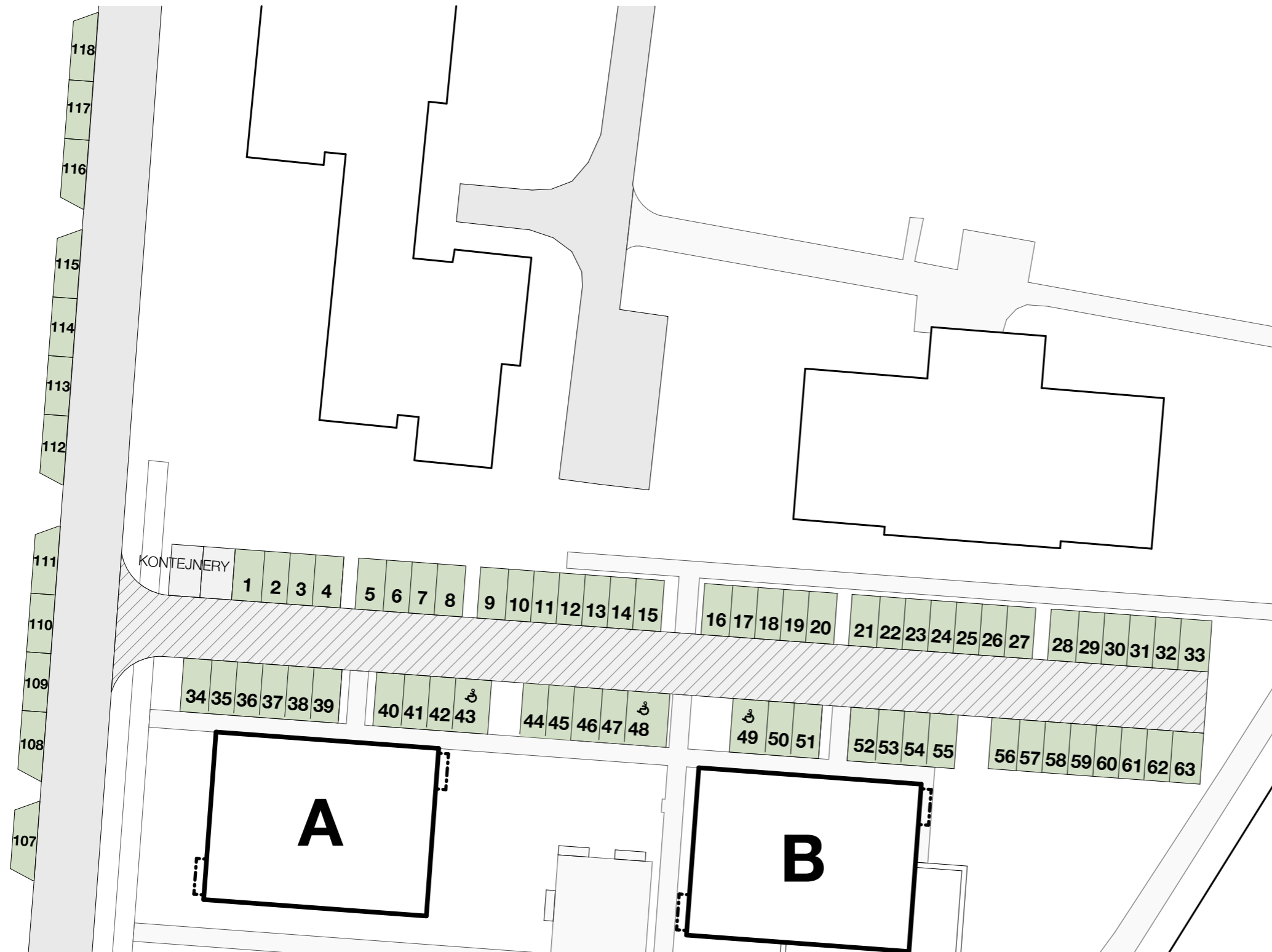

BRUMOV-BYLNICE



PARKING SEVERNÍ SEKCE



LEGENDA

-  OBRYŠ BYTOVÝCH DOMŮ A, B, C
-  NOVÁ OBSLUŽNÁ KOMUNIKACE
-  KULTIVACE STÁVAJÍCÍCH PARKOVACÍCH MÍST
-  PARKOVACÍ MÍSTA K PRONÁJMU
-  PARKOVACÍ STÁNÍ PRO INVALIDY

NÁVRH NOVÝCH PARKOVACÍCH MÍST PRO BD:

STÁNÍ U BYTOVÝCH DOMŮ:	90 ks
STÁNÍ V BLÍZKÉM OKOLÍ:	12 ks
CELKEM:	102 ks

PRONÁJEM

město Brumov - Bylnice
 novebydleni@brumov-bylnice.cz
 +420 577 305 119

www.brumov-bylnice.cz

BYTOVÉ DOMY DRUŽBA

BRUMOV-BYLNICE

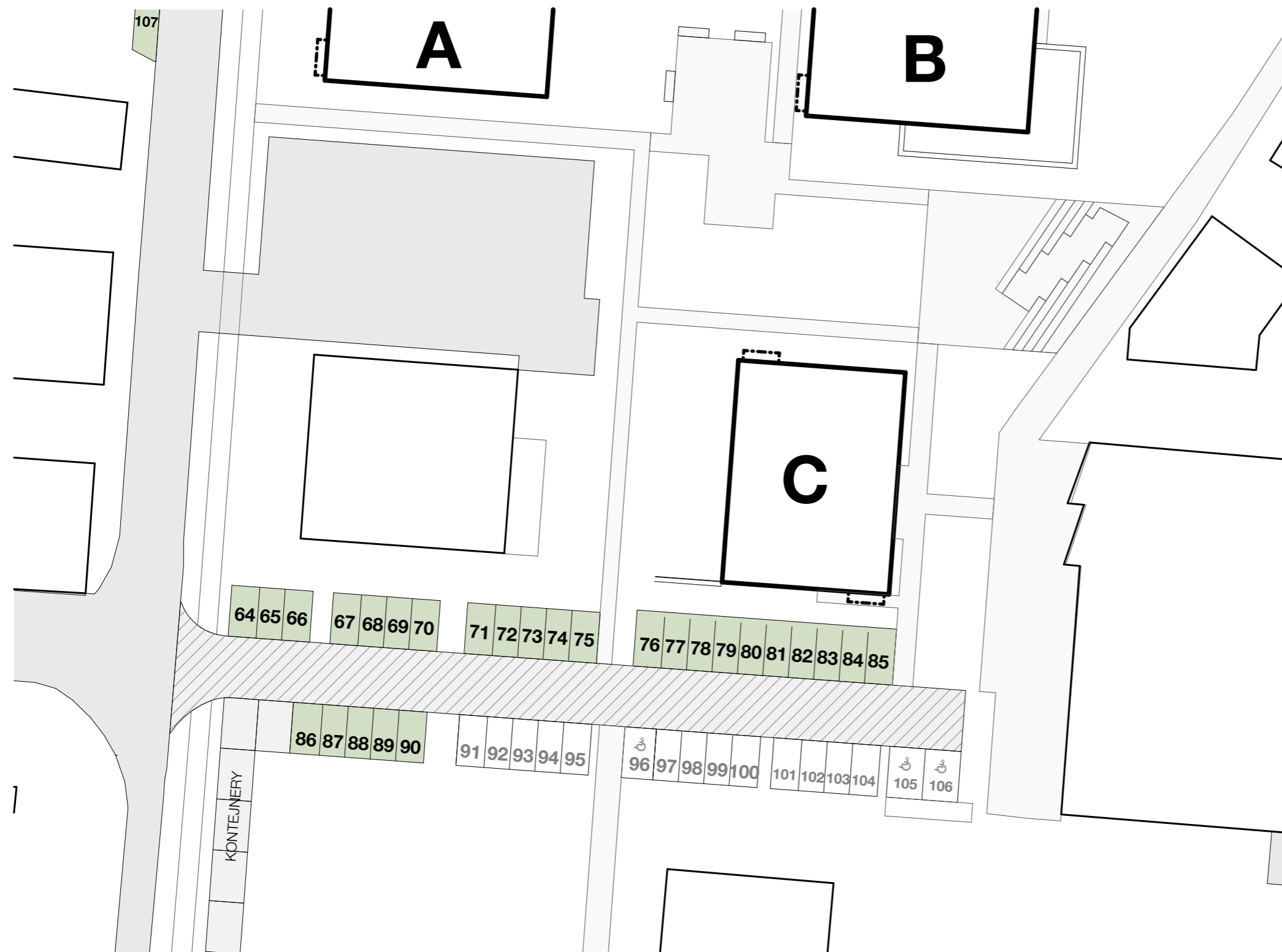





PARKING

JIŽNÍ SEKCE



LEGENDA

-  OBRYŠ BYTOVÝCH DOMŮ A, B, C
-  NOVÁ OBSLUŽNÁ KOMUNIKACE
-  KULTIVACE STÁVAJÍCÍCH PARKOVACÍCH MÍST
-  PARKOVACÍ MÍSTA K PRONÁJMU
-  PARKOVACÍ STÁNÍ PRO INVALIDY

NÁVRH NOVÝCH PARKOVACÍCH MÍST PRO BD:

STÁNÍ U BYTOVÝCH DOMŮ:	90 ks
STÁNÍ V BLÍZKÉM OKOLÍ:	12 ks
CELKEM:	102 ks

PRONÁJEM

město Brumov - Bylnice
 novebydleni@brumov-bylnice.cz
 +420 577 305 119

www.brumov-bylnice.cz

BYTOVÉ DOMY DRUŽBA

BRUMOV-BYLNICE



ilustrační foto

BYTOVÉ DOMY DRUŽBA

BRUMOV-BYLNICE



A

BYTOVÝ DŮM

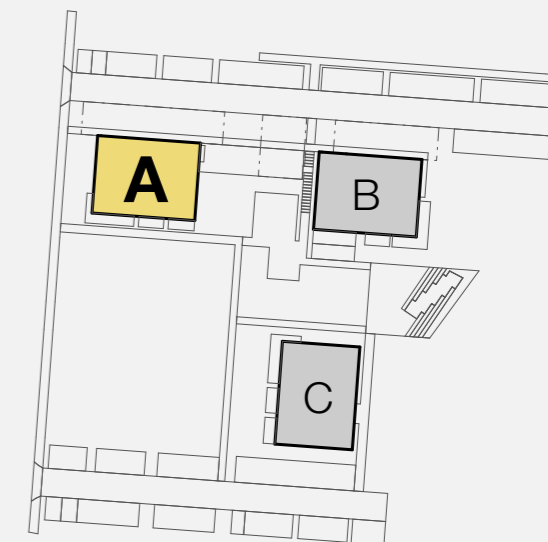

ilustrační foto

PRODEJ

město Brumov - Bylnice
novebydleni@brumov-bylnice.cz
+420 577 305 119

www.brumov-bylnice.cz

BYTOVÉ DOMY DRUŽBA

BRUMOV-BYLNICE

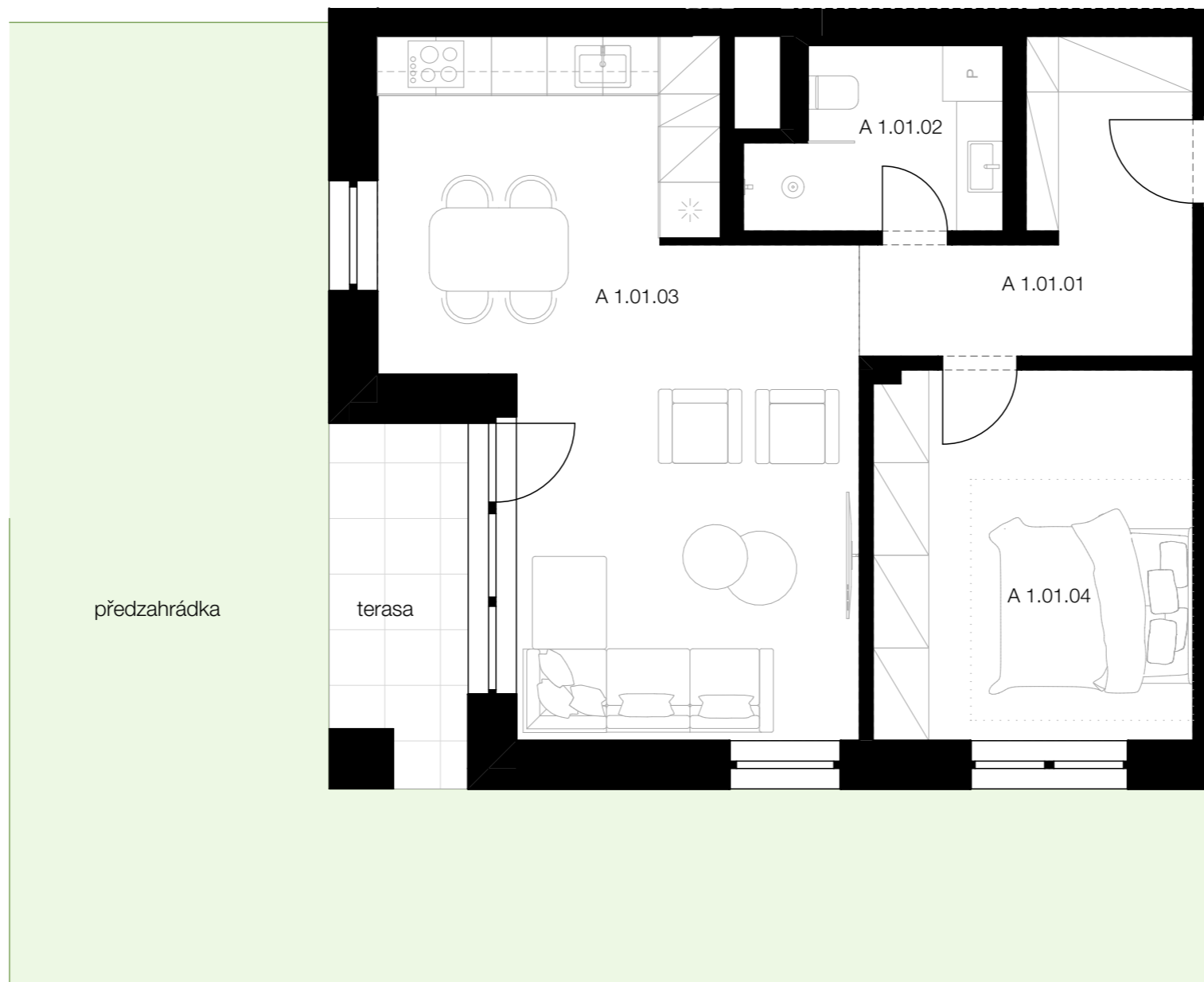
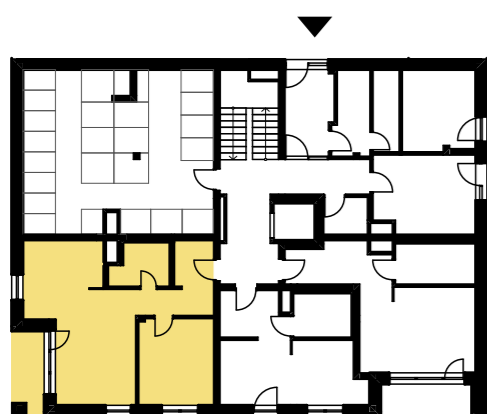
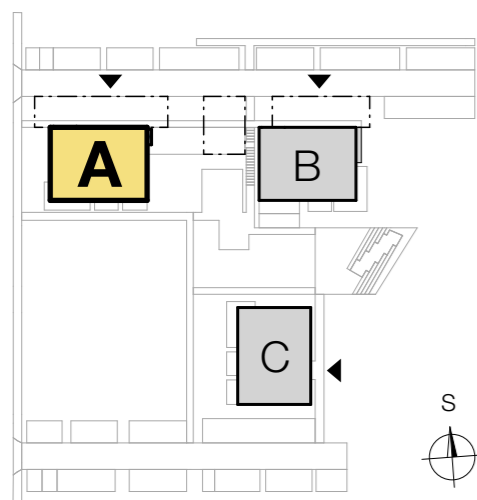

ilustrační foto

1
1. NP

BJ A 1.01

2 + kk

č.m.	název místnosti	m ²
A 1.01.01	vstupní hala s šatnou	8,32
A 1.01.02	koupelna s wc	4,90
A 1.01.03	obytný prostor	30,94
A 1.01.04	ložnice	14,13
užitná plocha bytu		58,29 m²
podlahová plocha bytu*		60,46 m²
terasa		6,57 m ²
celková užitná plocha s terasou		64,86 m²
předzahrádka		56,05 m ²

vybavení bytu standard:

- kuchyňská linka
- umyvadlo
- WC
- sprchový kout



ilustrační foto

* dle nařízení vlády 366/2013 Sb.

PRODEJCE

město Brumov - Bylnice
novebydleni@brumov-bylnice.cz
+420 577 305 119

www.brumov-bylnice.cz

BYTOVÉ DOMY DRUŽBA

BRUMOV-BYLNICE

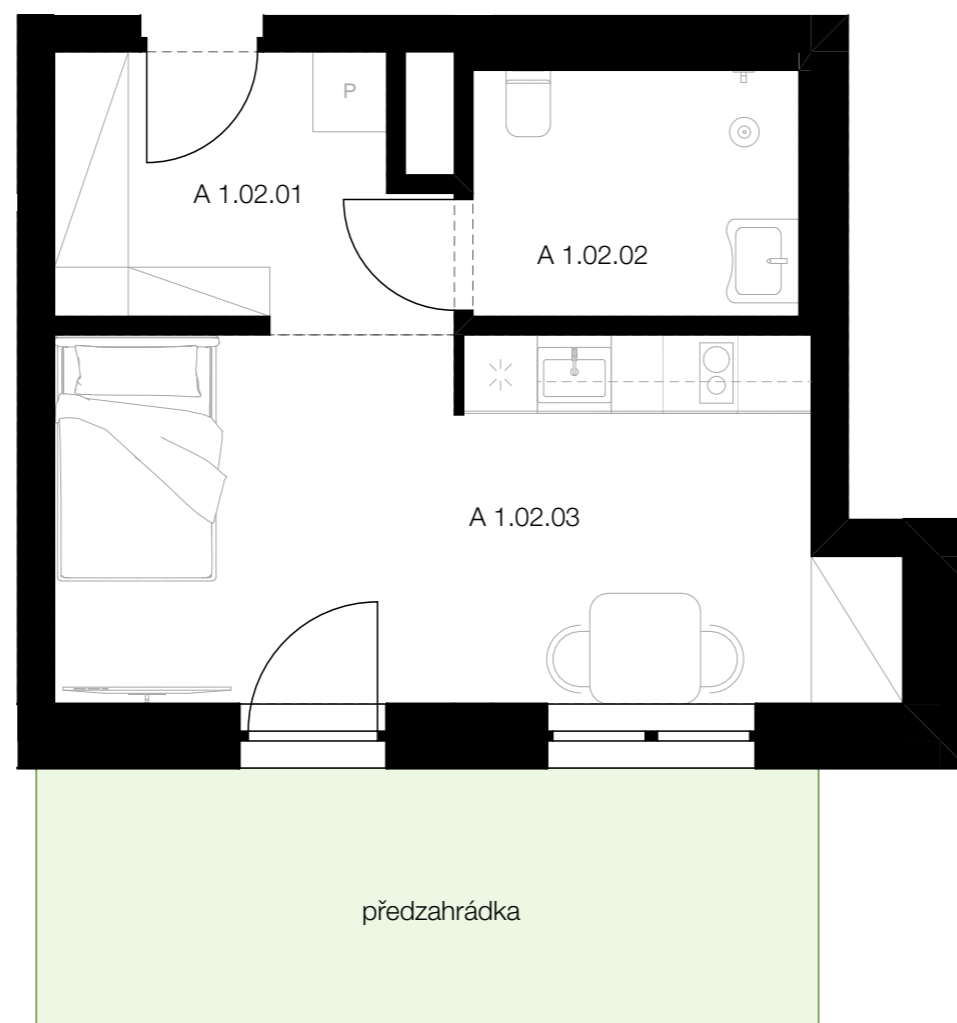
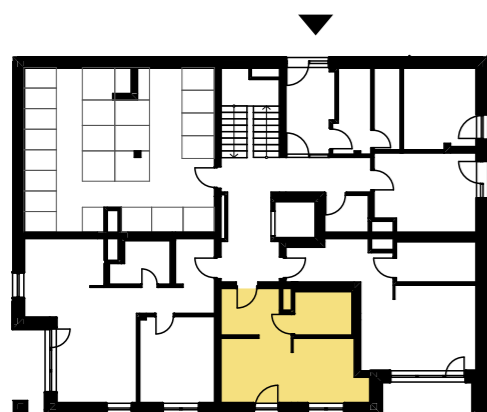
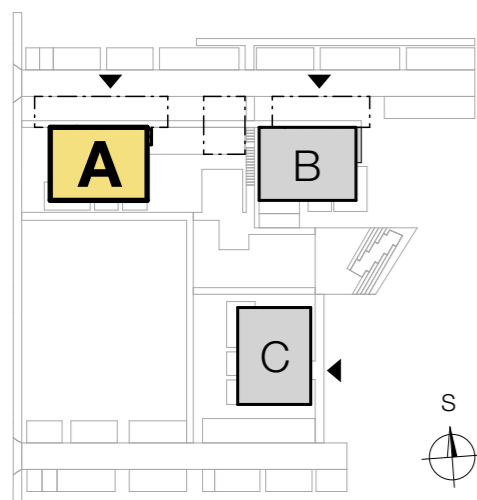

ilustrační foto

2

BJ A 1.02

1. NP

1 + kk
standard S120

č.m.	název místnosti	m ²
A 1.02.01	vstupní hala s šatnou	6,58
A 1.02.02	koupelna s wc	5,30
A 1.02.03	obytný prostor	19,30
užitná plocha bytu		31,18 m²
podlahová plocha bytu*		33,10 m²
předzahrádka		13,54 m ²

vybavení bytu standard:

- kuchyňská linka
- umyvadlo
- WC
- sprchový kout



ilustrační foto

* dle nařízení vlády 366/2013 Sb.

PRODEJCE

město Brumov - Bylnice
novebydleni@brumov-bylnice.cz
+420 577 305 119

www.brumov-bylnice.cz

BYTOVÉ DOMY DRUŽBA

BRUMOV-BYLNICE

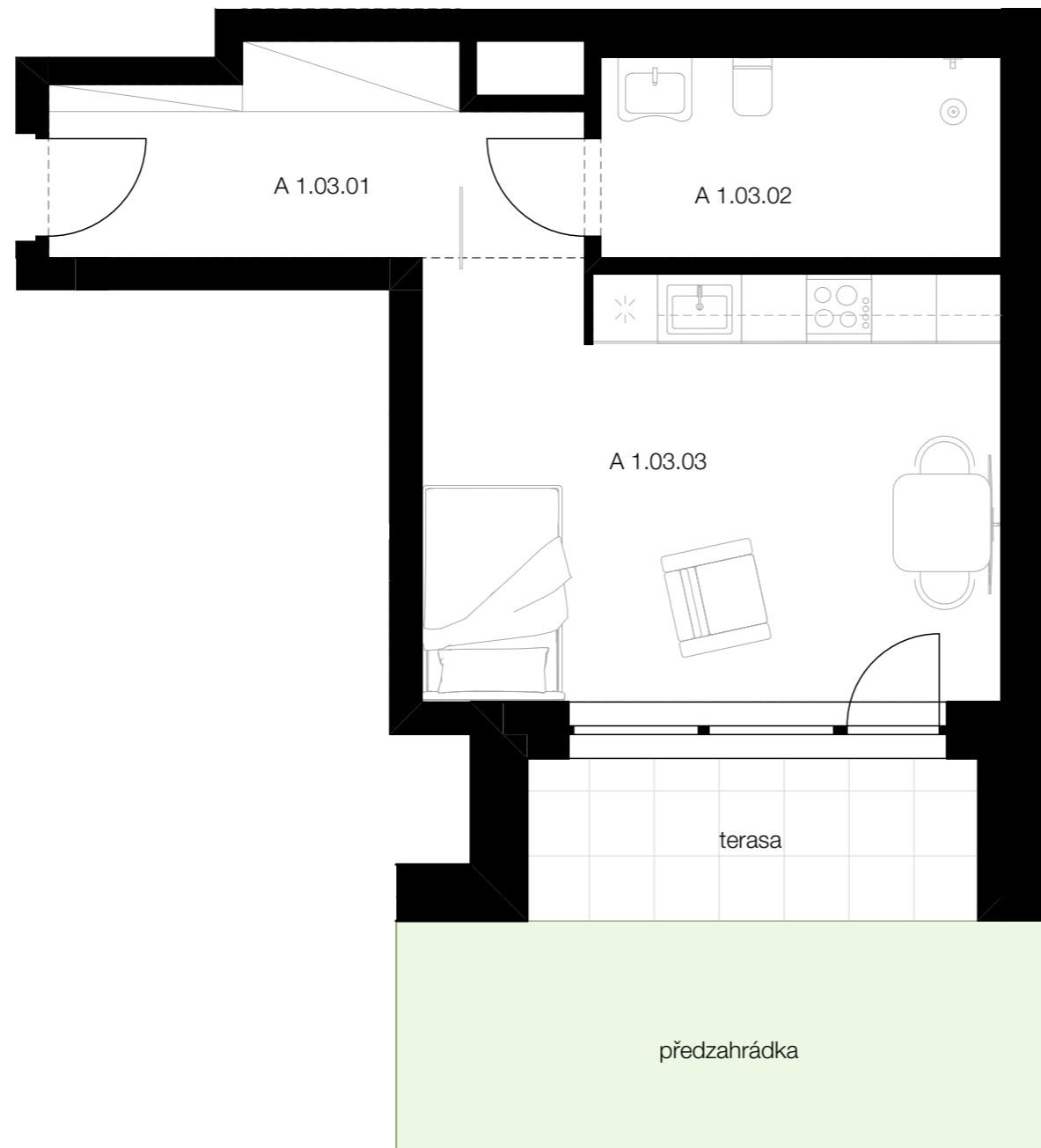
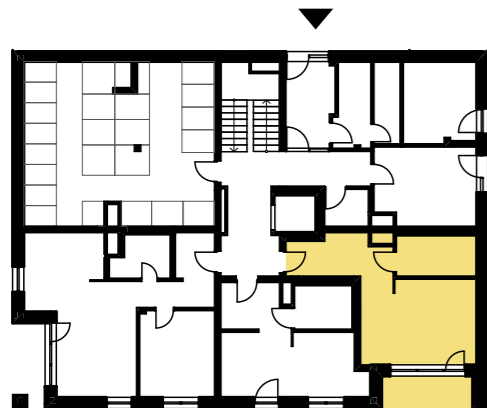
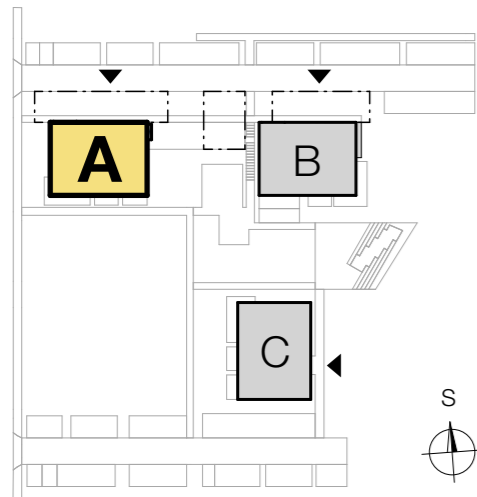

ilustrační foto

3

BJ A 1.03

1. NP

**1 + kk
standard S120**

č.m.	název místnosti	m ²
A 1.03.01	vstupní hala s šatnou	8,44
A 1.03.02	koupelna s wc	6,85
A 1.03.03	obytný prostor	22,08
užitná plocha bytu		37,36 m²
podlahová plocha bytu*		38,32 m²
terasa		7,01 m ²
celková užitná plocha s terasou		44,37 m²
předzahrádka		13,02 m ²

vybavení bytu standard:

- kuchyňská linka
- umyvadlo
- WC
- sprchový kout



ilustrační foto

* dle nařízení vlády 366/2013 Sb.

PRODEJCE

město Brumov - Bylnice
novebydleni@brumov-bylnice.cz
+420 577 305 119

www.brumov-bylnice.cz

BYTOVÉ DOMY DRUŽBA

BRUMOV-BYLNICE

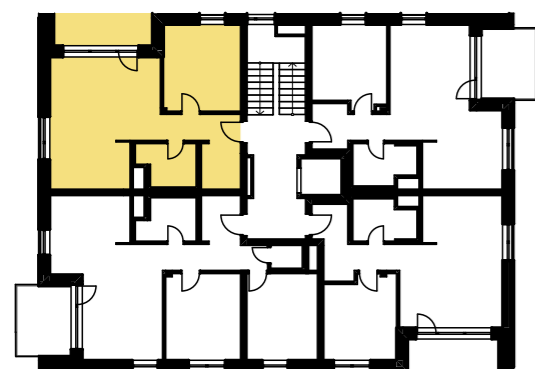
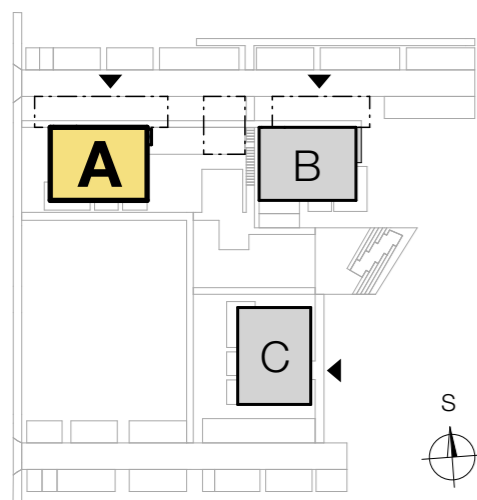

ilustrační foto

4
2. NP

BJ A 2.01

2 + kk

č.m.	název místnosti	m ²
A 2.01.01	vstupní hala s šatnou	8,14
A 2.01.02	koupelna s wc	4,86
A 2.01.03	obytný prostor	28,98
A 2.01.04	ložnice	14,44
užitná plocha bytu		56,43 m²
podlahová plocha bytu*		58,51 m²
lodžie		7,53 m ²
celková užitná plocha s lodžii		63,96 m²

vybavení bytu standard:

- kuchyňská linka
- umyvadlo
- WC
- sprchový kout



ilustrační foto

* dle nařízení vlády 366/2013 Sb.

PRODEJCE

město Brumov - Bylnice
novebydleni@brumov-bylnice.cz
+420 577 305 119

www.brumov-bylnice.cz

BYTOVÉ DOMY DRUŽBA

BRUMOV-BYLNICE

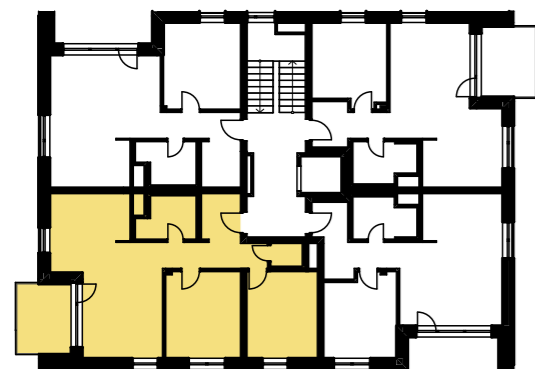
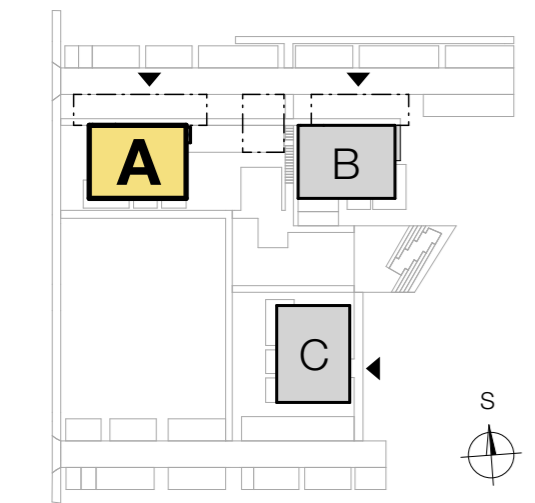

ilustrační foto

5
2. NP

BJ A 2.02

3 + kk

č.m.	název místnosti	m ²
A 2.02.01	vstupní hala s šatnou	9,76
A 2.02.02	koupelna s wc	4,86
A 2.02.03	wc	1,52
A 2.02.04	obytný prostor	30,94
A 2.02.05	ložnice	14,13
A 2.02.06	pokoj	13,00

užitná plocha bytu **74,21 m²**

podlahová plocha bytu* **78,81 m²**

balkon 8,67 m²

celková užitná plocha s balkonem **82,88 m²**

vybavení bytu standard:

- kuchyňská linka
- umyvadlo
- WC
- sprchový kout



ilustrační foto

* dle nařízení vlády 366/2013 Sb.

PRODEJCE

město Brumov - Bylnice
novebydleni@brumov-bylnice.cz
+420 577 305 119

www.brumov-bylnice.cz

BYTOVÉ DOMY DRUŽBA

BRUMOV-BYLNICE

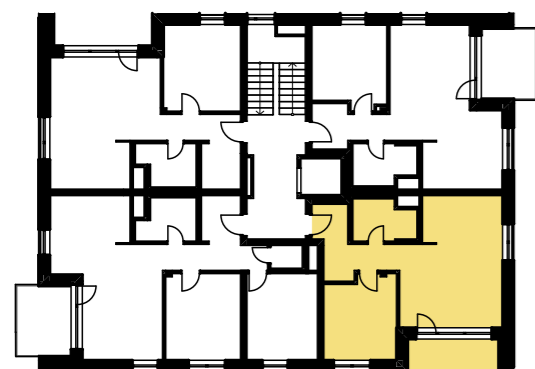
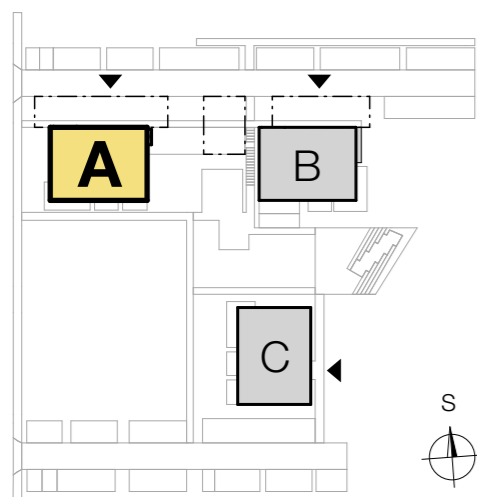

ilustrační foto

6
2. NP

BJ A 2.03

2 + kk

č.m.	název místnosti	m ²
A 2.03.01	vstupní hala s šatnou	7,82
A 2.03.02	koupelna s wc	5,14
A 2.03.03	obytný prostor	27,33
A 2.03.04	ložnice	12,58
užitná plocha bytu		52,87 m²
podlahová plocha bytu*		55,23 m²
lodžie		7,01 m ²
celková užitná plocha s lodžii		59,88 m²

vybavení bytu standard:

kuchyňská linka
umyvadlo
WC
sprchový kout



ilustrační foto

* dle nařízení vlády 366/2013 Sb.

PRODEJCE

město Brumov - Bylnice
novebydleni@brumov-bylnice.cz
+420 577 305 119

www.brumov-bylnice.cz

BYTOVÉ DOMY DRUŽBA

BRUMOV-BYLNICE

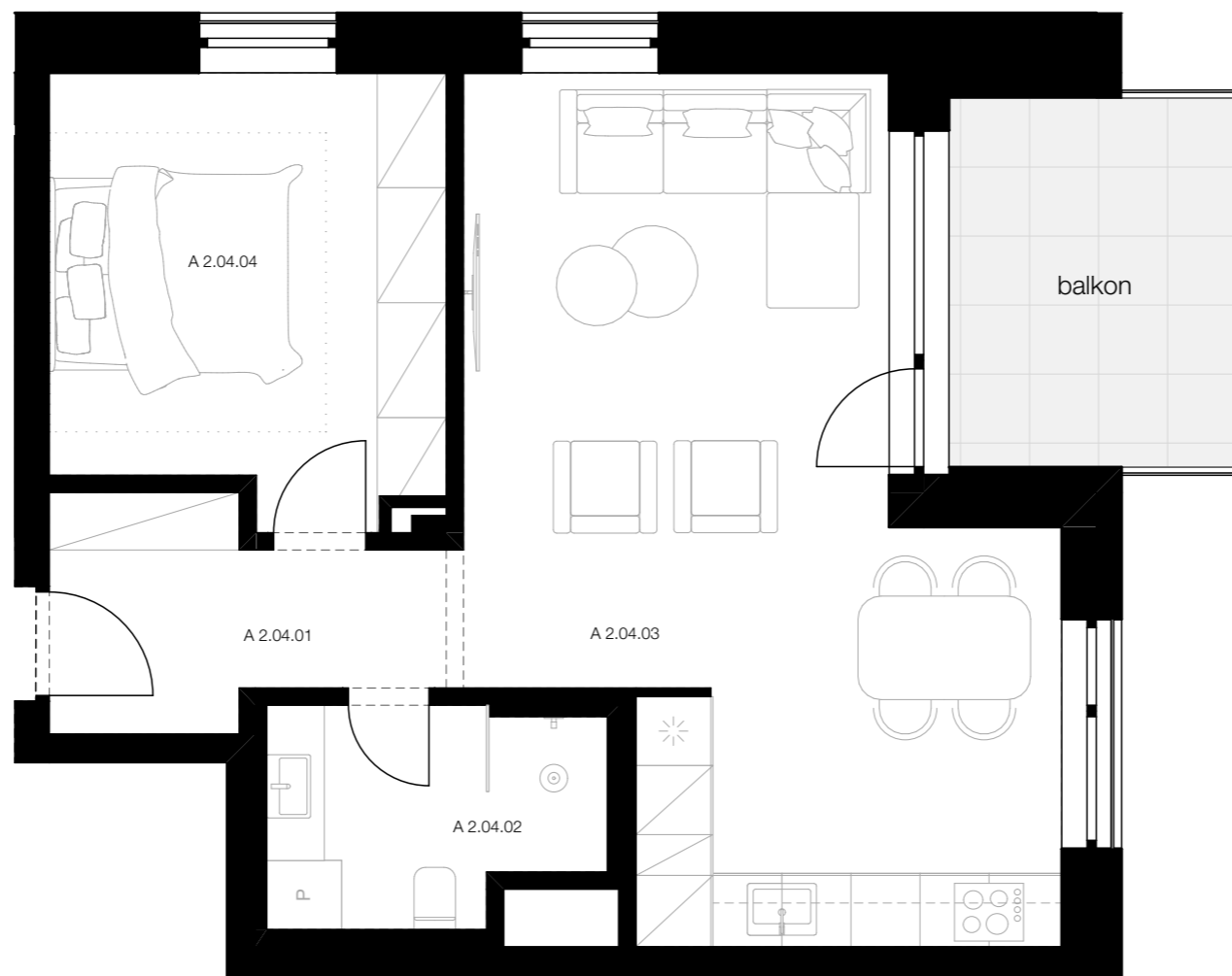
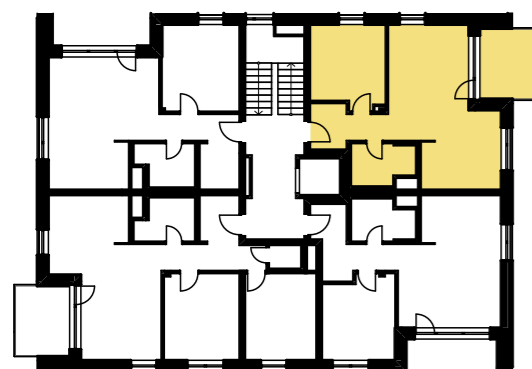
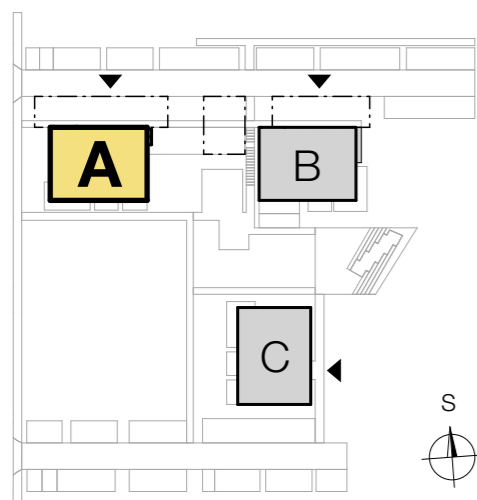

ilustrační foto

7
2. NP

BJ A 2.04

2 + kk

č.m.	název místnosti	m ²
A 2.04.01	vstupní hala s šatnou	5,81
A 2.04.02	koupelna s wc	5,14
A 2.04.03	obytný prostor	30,94
A 2.04.04	ložnice	12,98
užitná plocha bytu		54,87 m²
podlahová plocha bytu*		57,08 m²
balkon		8,67 m ²
celková užitná plocha s balkonem		63,54 m²

vybavení bytu standard:

- kuchyňská linka
- umyvadlo
- WC
- sprchový kout



ilustrační foto

* dle nařízení vlády 366/2013 Sb.

PRODEJCE

město Brumov - Bylnice
novebydleni@brumov-bylnice.cz
+420 577 305 119

www.brumov-bylnice.cz

BYTOVÉ DOMY DRUŽBA

BRUMOV-BYLNICE

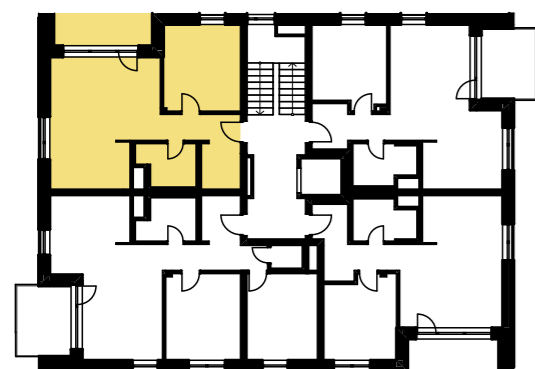
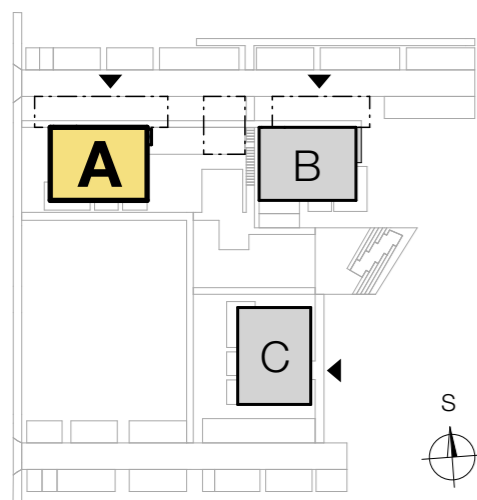

ilustrační foto

8
3. NP

BJ A 3.01

2 + kk

č.m.	název místnosti	m ²
A 3.01.01	vstupní hala s šatnou	8,14
A 3.01.02	koupelna s wc	4,86
A 3.01.03	obytný prostor	28,98
A 3.01.04	ložnice	14,44
užitná plocha bytu		56,43 m²
podlahová plocha bytu*		58,51 m²
lodžie		7,53 m ²
celková užitná plocha s lodžii		63,96 m²

vybavení bytu standard:

- kuchyňská linka
- umyvadlo
- WC
- sprchový kout



ilustrační foto

* dle nařízení vlády 366/2013 Sb.

PRODEJCE

město Brumov - Bylnice
novebydleni@brumov-bylnice.cz
+420 577 305 119

www.brumov-bylnice.cz

BYTOVÉ DOMY DRUŽBA

BRUMOV-BYLNICE

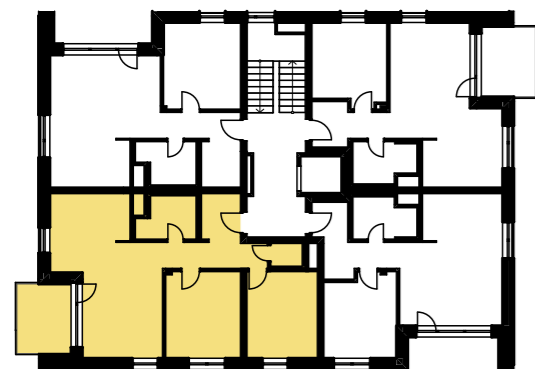
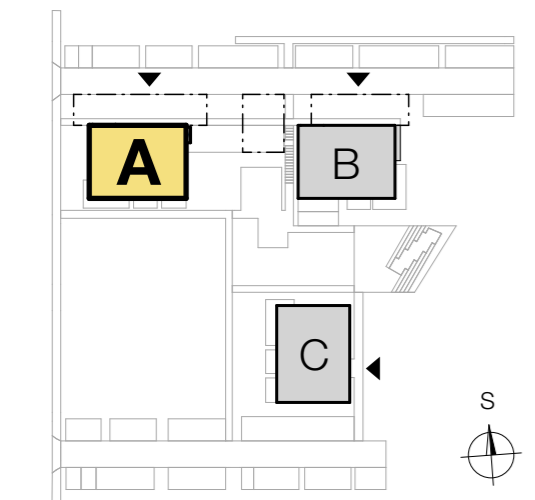

ilustrační foto

9
3. NP

BJ A 3.02

3 + kk

č.m.	název místnosti	m ²
A 3.02.01	vstupní hala s šatnou	9,76
A 3.02.02	koupelna s wc	4,86
A 3.02.03	wc	1,52
A 3.02.04	obytný prostor	30,94
A 3.02.05	ložnice	14,13
A 3.02.06	pokoj	13,00

užitná plocha bytu **74,21 m²**

podlahová plocha bytu* **78,81 m²**

balkon 8,67 m²

celková užitná plocha s balkonem **82,88 m²**

vybavení bytu standard:

- kuchyňská linka
- umyvadlo
- WC
- sprchový kout



ilustrační foto

* dle nařízení vlády 366/2013 Sb.

PRODEJCE

město Brumov - Bylnice
novebydleni@brumov-bylnice.cz
+420 577 305 119

www.brumov-bylnice.cz

BYTOVÉ DOMY DRUŽBA

BRUMOV-BYLNICE

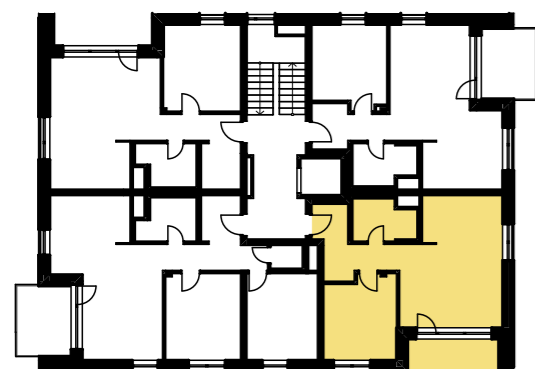
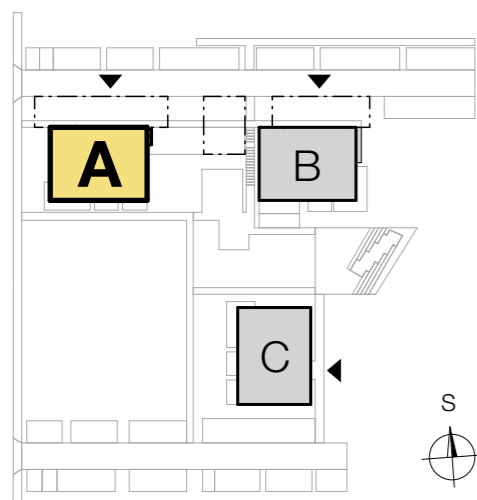

ilustrační foto

10
3. NP

BJ A 3.03

2 + kk

č.m.	název místnosti	m ²
A 3.03.01	vstupní hala s šatnou	7,82
A 3.03.02	koupelna s wc	5,14
A 3.03.03	obytný prostor	27,33
A 3.03.04	ložnice	12,58
užitná plocha bytu		52,87 m²
podlahová plocha bytu*		55,23 m²
lodžie		7,01 m ²
celková užitná plocha s lodžii		59,88 m²

vybavení bytu standard:

- kuchyňská linka
- umyvadlo
- WC
- sprchový kout



ilustrační foto

* dle nařízení vlády 366/2013 Sb.

PRODEJCE

město Brumov - Bylnice
novebydleni@brumov-bylnice.cz
+420 577 305 119

www.brumov-bylnice.cz

BYTOVÉ DOMY DRUŽBA

BRUMOV-BYLNICE

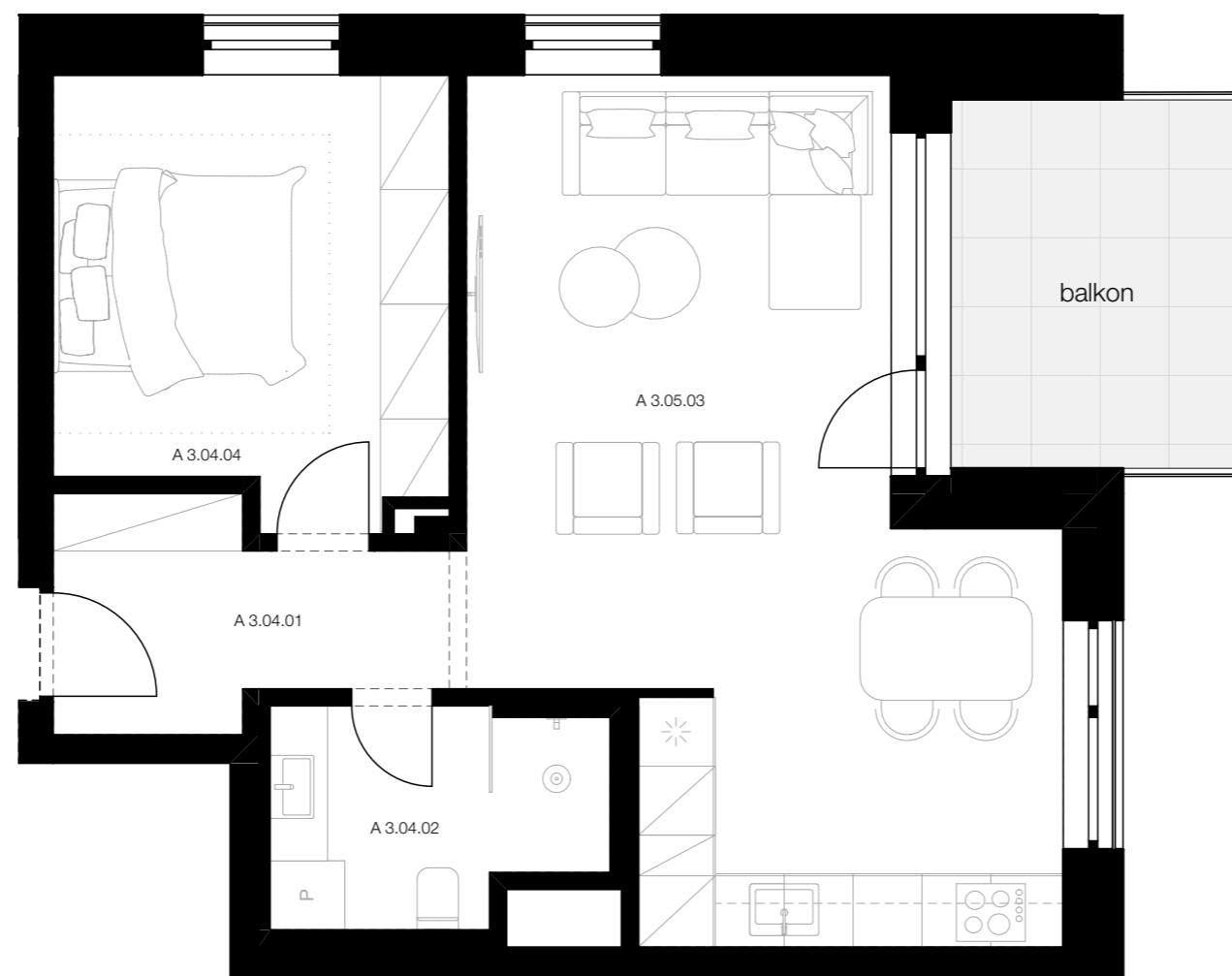
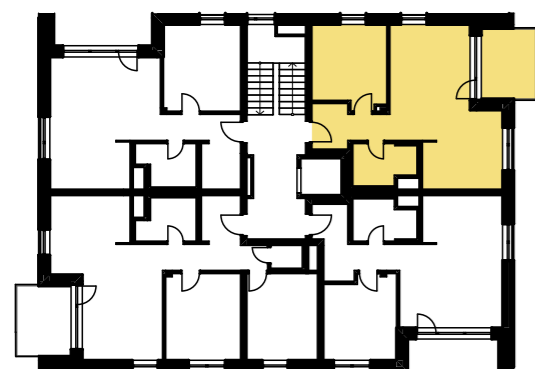
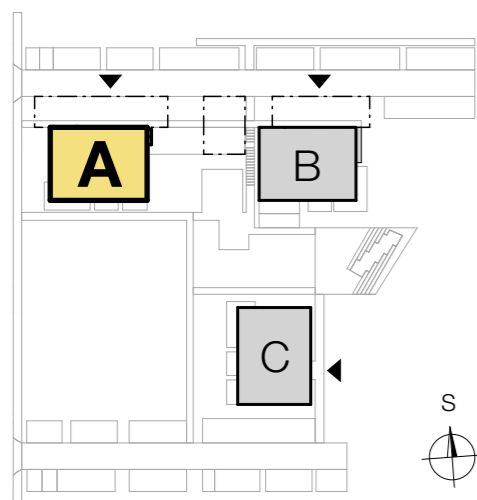

ilustrační foto

11
3. NP

BJ A 3.04

2 + kk

č.m.	název místnosti	m ²
A 3.03.01	vstupní hala s šatnou	7,82
A 3.03.02	koupelna s wc	5,14
A 3.03.03	obytný prostor	27,33
A 3.03.04	ložnice	12,58
užitná plocha bytu		54,87 m²
podlahová plocha bytu*		57,08 m²
balkon		8,67 m ²
celková užitná plocha s balkonem		63,54 m²

vybavení bytu standard:

- kuchyňská linka
- umyvadlo
- WC
- sprchový kout



ilustrační foto

* dle nařízení vlády 366/2013 Sb.

PRODEJCE

město Brumov - Bylnice
novebydleni@brumov-bylnice.cz
+420 577 305 119

www.brumov-bylnice.cz

BYTOVÉ DOMY DRUŽBA

BRUMOV-BYLNICE

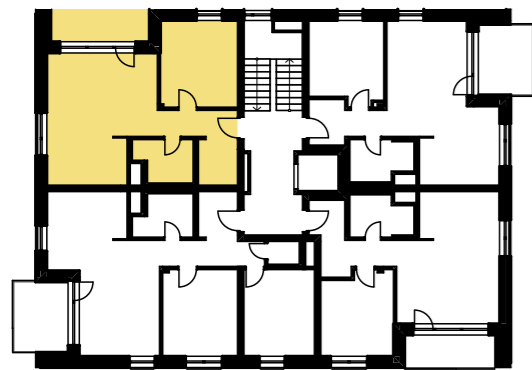
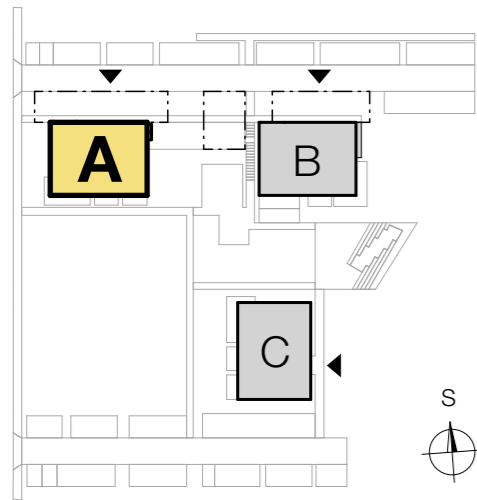

ilustrační foto

12
4. NP

BJ A 4.01

2 + kk

č.m.	název místnosti	m ²
A 4.01.01	vstupní hala s šatnou	8,44
A 4.01.02	koupelna s wc	4,86
A 4.01.03	obytný prostor	28,86
A 4.01.04	ložnice	14,44
užitná plocha bytu		56,43 m²
podlahová plocha bytu*		58,51 m²
lodžie		7,53 m ²
celková užitná plocha s lodžii		63,96 m²

vybavení bytu standard:

- kuchyňská linka
- umyvadlo
- WC
- sprchový kout



ilustrační foto

* dle nařízení vlády 366/2013 Sb.

PRODEJCE

město Brumov - Bylnice
novebydleni@brumov-bylnice.cz
+420 577 305 119

www.brumov-bylnice.cz

BYTOVÉ DOMY DRUŽBA

BRUMOV-BYLNICE

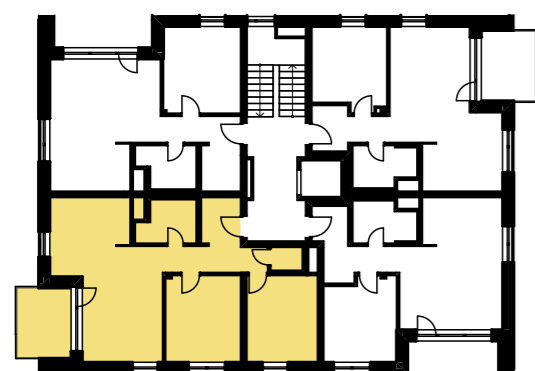
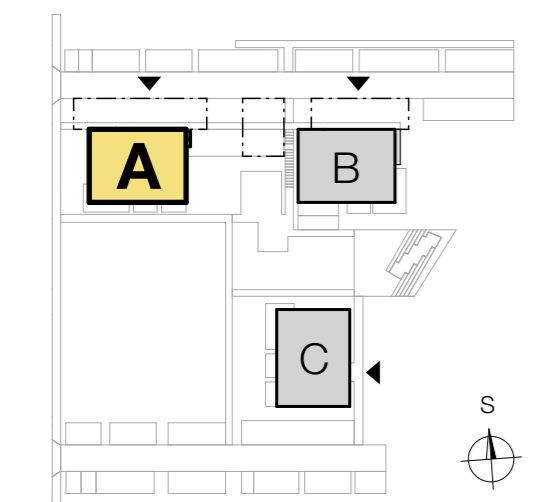

ilustrační foto

13

BJ A 4.02

4. NP

3 + kk

č.m.	název místnosti	m ²
A 4.02.01	vstupní hala s šatnou	9,76
A 4.02.02	koupelna s wc	4,86
A 4.02.03	wc	1,52
A 4.02.04	obytný prostor	30,94
A 4.02.05	ložnice	14,13
A 4.02.06	pokoj	13,00
užitná plocha bytu		74,21 m²
podlahová plocha bytu*		78,81 m²
balkon		8,67 m ²
celková užitná plocha s balkonem		82,88 m²

vybavení bytu standard:

- kuchyňská linka
- umyvadlo
- WC
- sprchový kout



ilustrační foto

* dle nařízení vlády 366/2013 Sb.

PRODEJCE

město Brumov - Bylnice
 novebydleni@brumov-bylnice.cz
 +420 577 305 119

www.brumov-bylnice.cz

BYTOVÉ DOMY DRUŽBA

BRUMOV-BYLNICE

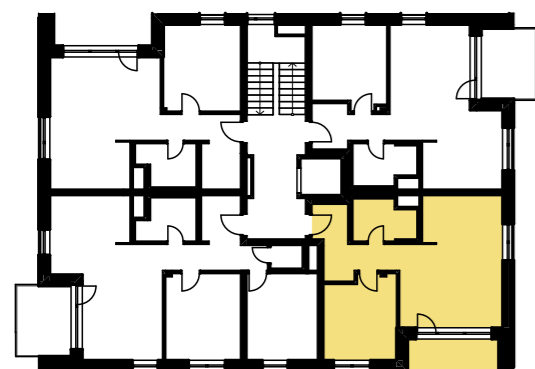
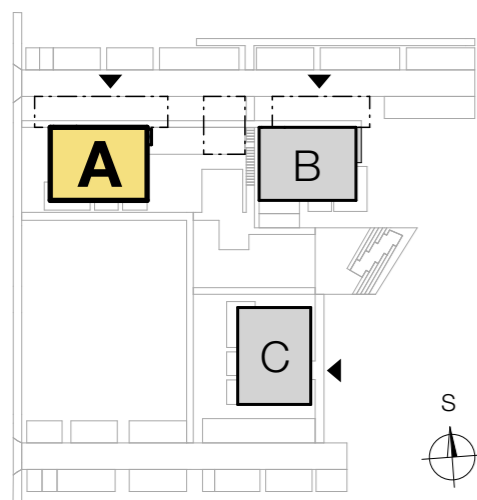

ilustrační foto

14
4. NP

BJ A 4.03

2 + kk

č.m.	název místnosti	m ²
A 4.03.01	vstupní hala s šatnou	7,82
A 4.03.02	koupelna s wc	5,14
A 4.03.03	obytný prostor	27,33
A 4.03.04	ložnice	12,58
užitná plocha bytu		52,87 m²
podlahová plocha bytu*		55,23 m²
lodžie		7,01 m ²
celková užitná plocha s lodžii		59,88 m²

vybavení bytu standard:

- kuchyňská linka
- umyvadlo
- WC
- sprchový kout



ilustrační foto

* dle nařízení vlády 366/2013 Sb.

PRODEJCE

město Brumov - Bylnice
novebydleni@brumov-bylnice.cz
+420 577 305 119

www.brumov-bylnice.cz

BYTOVÉ DOMY DRUŽBA

BRUMOV-BYLNICE

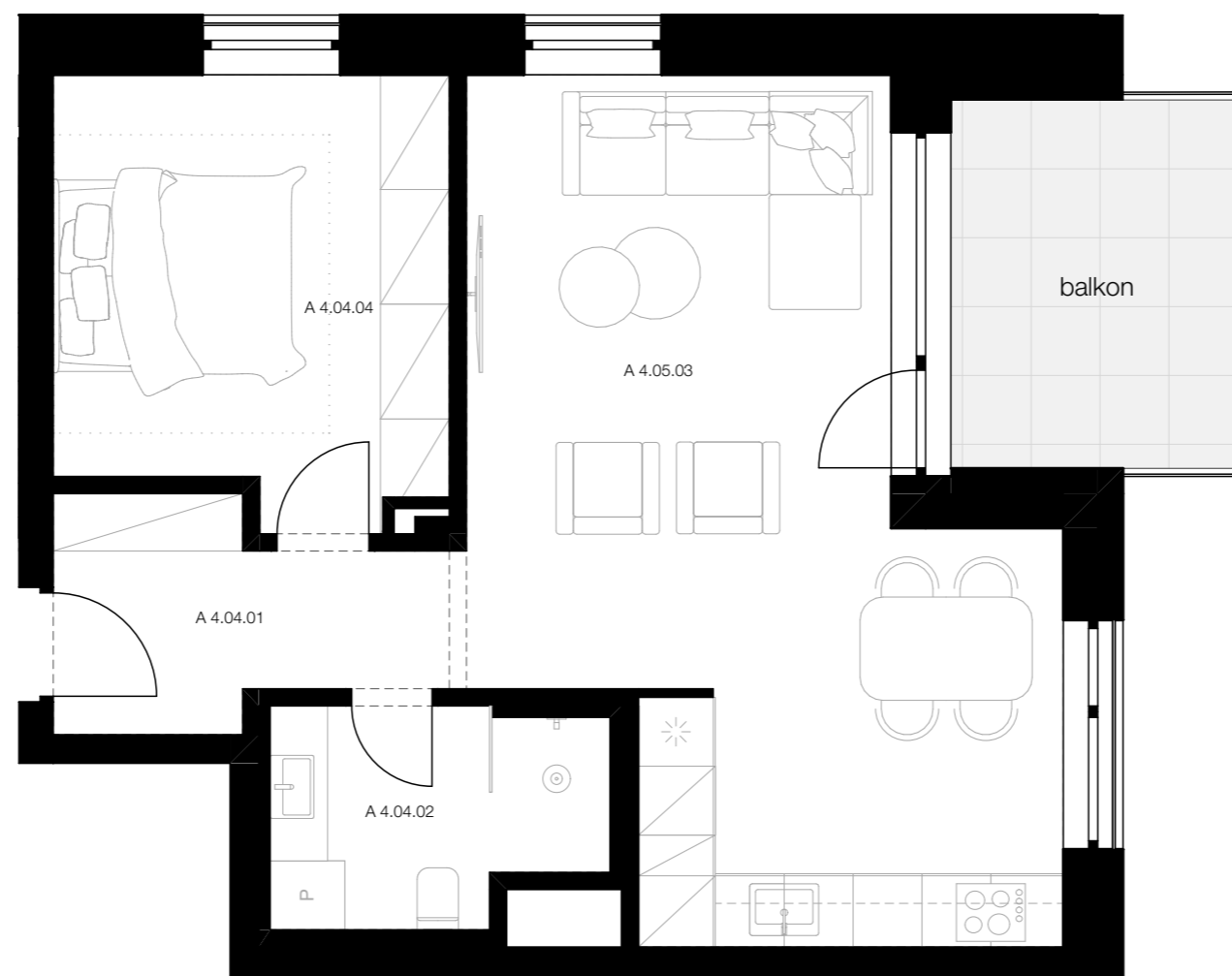
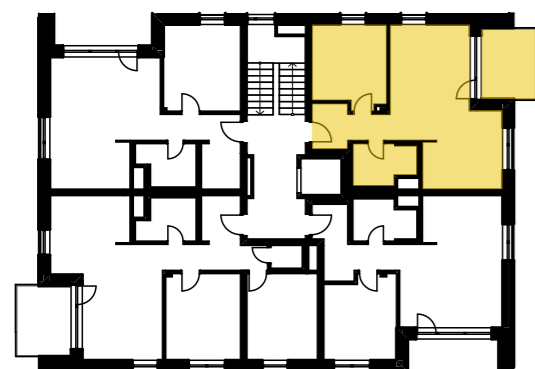
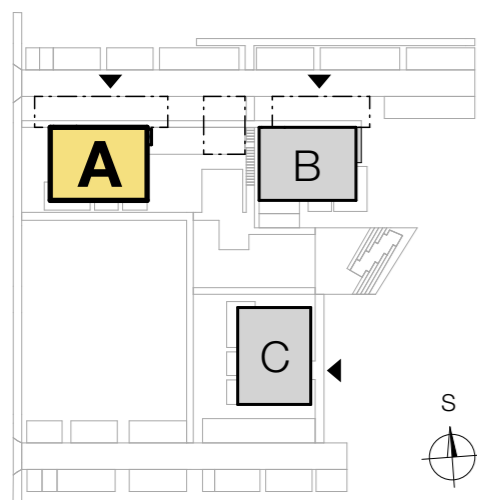

ilustrační foto

15
4. NP

BJ A 4.04

2 + kk

č.m.	název místnosti	m ²
A 4.03.01	vstupní hala s šatnou	7,82
A 4.03.02	koupelna s wc	5,14
A 4.03.03	obytný prostor	27,33
A 4.03.04	ložnice	12,58
užitná plocha bytu		54,87 m²
podlahová plocha bytu*		57,08 m²
balkon		8,67 m ²
celková užitná plocha s balkonem		63,54 m²

vybavení bytu standard:

- kuchyňská linka
- umyvadlo
- WC
- sprchový kout



ilustrační foto

* dle nařízení vlády 366/2013 Sb.

PRODEJCE

město Brumov - Bylnice
novebydleni@brumov-bylnice.cz
+420 577 305 119

www.brumov-bylnice.cz

BYTOVÉ DOMY DRUŽBA

BRUMOV-BYLNICE

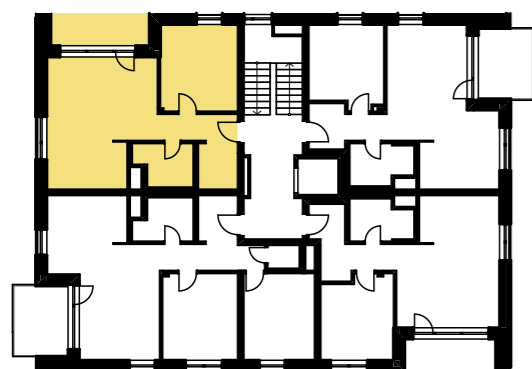
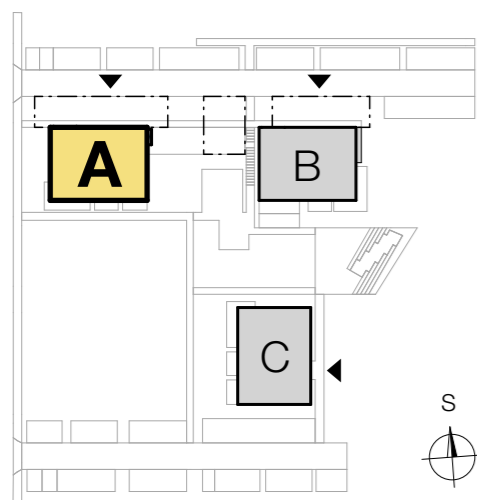

ilustrační foto

16
5. NP

BJ A 5.01

2 + kk

č.m.	název místnosti	m ²
A 5.01.01	vstupní hala s šatnou	8,14
A 5.01.02	koupelna s wc	4,86
A 5.01.03	obytný prostor	28,97
A 5.01.04	ložnice	14,44
užitná plocha bytu		56,43 m²
podlahová plocha bytu*		58,51 m²
lodžie		7,53 m ²
celková užitná plocha s lodžii		63,96 m²

vybavení bytu standard:

- kuchyňská linka
- umyvadlo
- WC
- sprchový kout



ilustrační foto

* dle nařízení vlády 366/2013 Sb.

PRODEJCE

město Brumov - Bylnice
novebydleni@brumov-bylnice.cz
+420 577 305 119

www.brumov-bylnice.cz

BYTOVÉ DOMY DRUŽBA

BRUMOV-BYLNICE

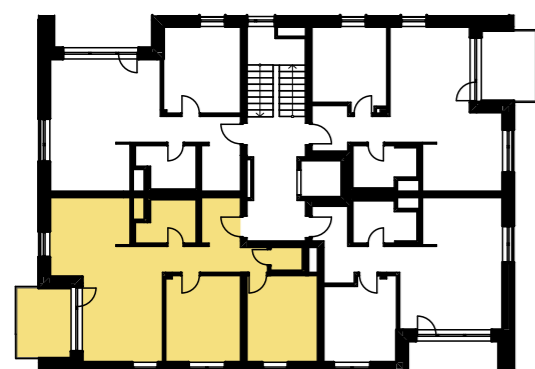
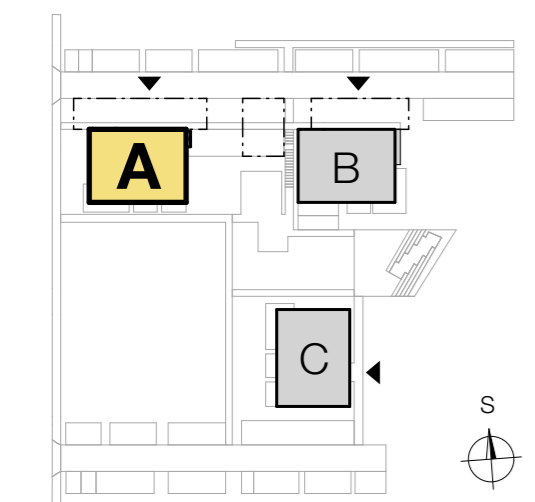

ilustrační foto

17

BJ A 5.02

5. NP

3 + kk

č.m.	název místnosti	m ²
A 5.02.01	vstupní hala s šatnou	9,76
A 5.02.02	koupelna s wc	4,86
A 5.02.03	wc	1,52
A 5.02.04	obytný prostor	30,94
A 5.02.05	ložnice	14,13
A 5.02.06	pokoj	13,00

užitná plocha bytu 74,21 m²

podlahová plocha bytu* 78,81 m²

balkon 8,67 m²

celková užitná plocha s balkonem 82,88 m²

vybavení bytu standard:

- kuchyňská linka
- umyvadlo
- WC
- sprchový kout



ilustrační foto

* dle nařízení vlády 366/2013 Sb.

PRODEJCE

město Brumov - Bylnice
 novebydleni@brumov-bylnice.cz
 +420 577 305 119

www.brumov-bylnice.cz

BYTOVÉ DOMY DRUŽBA

BRUMOV-BYLNICE

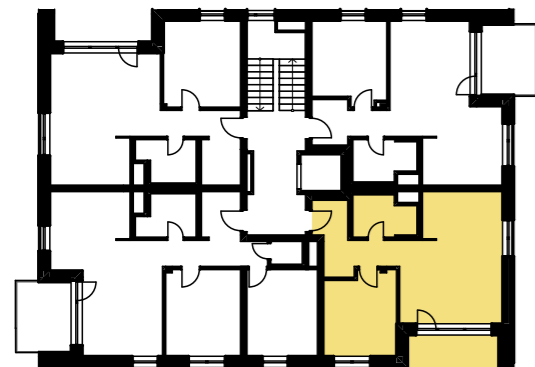
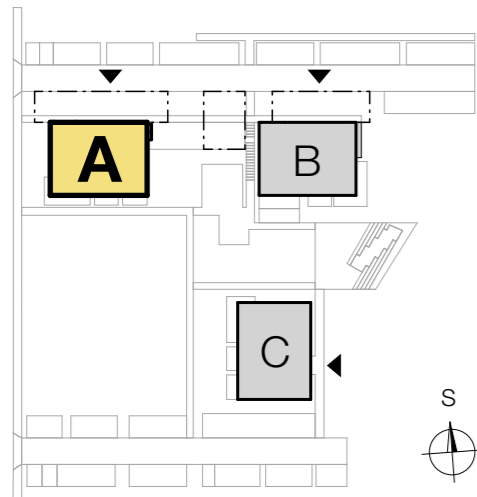

ilustrační foto

18
5. NP

BJ A 5.03

2 + kk

č.m.	název místnosti	m ²
A 5.03.01	vstupní hala s šatnou	7,82
A 5.03.02	koupelna s wc	5,14
A 5.03.03	obytný prostor	27,33
A 5.03.04	ložnice	12,58
užitná plocha bytu		52,87 m²
podlahová plocha bytu*		55,23 m²
lodžie		7,01 m ²
celková užitná plocha s lodžii		59,88 m²

vybavení bytu standard:

- kuchyňská linka
- umyvadlo
- WC
- sprchový kout



ilustrační foto

* dle nařízení vlády 366/2013 Sb.

PRODEJCE

město Brumov - Bylnice
novebydleni@brumov-bylnice.cz
+420 577 305 119

www.brumov-bylnice.cz

BYTOVÉ DOMY DRUŽBA

BRUMOV-BYLNICE

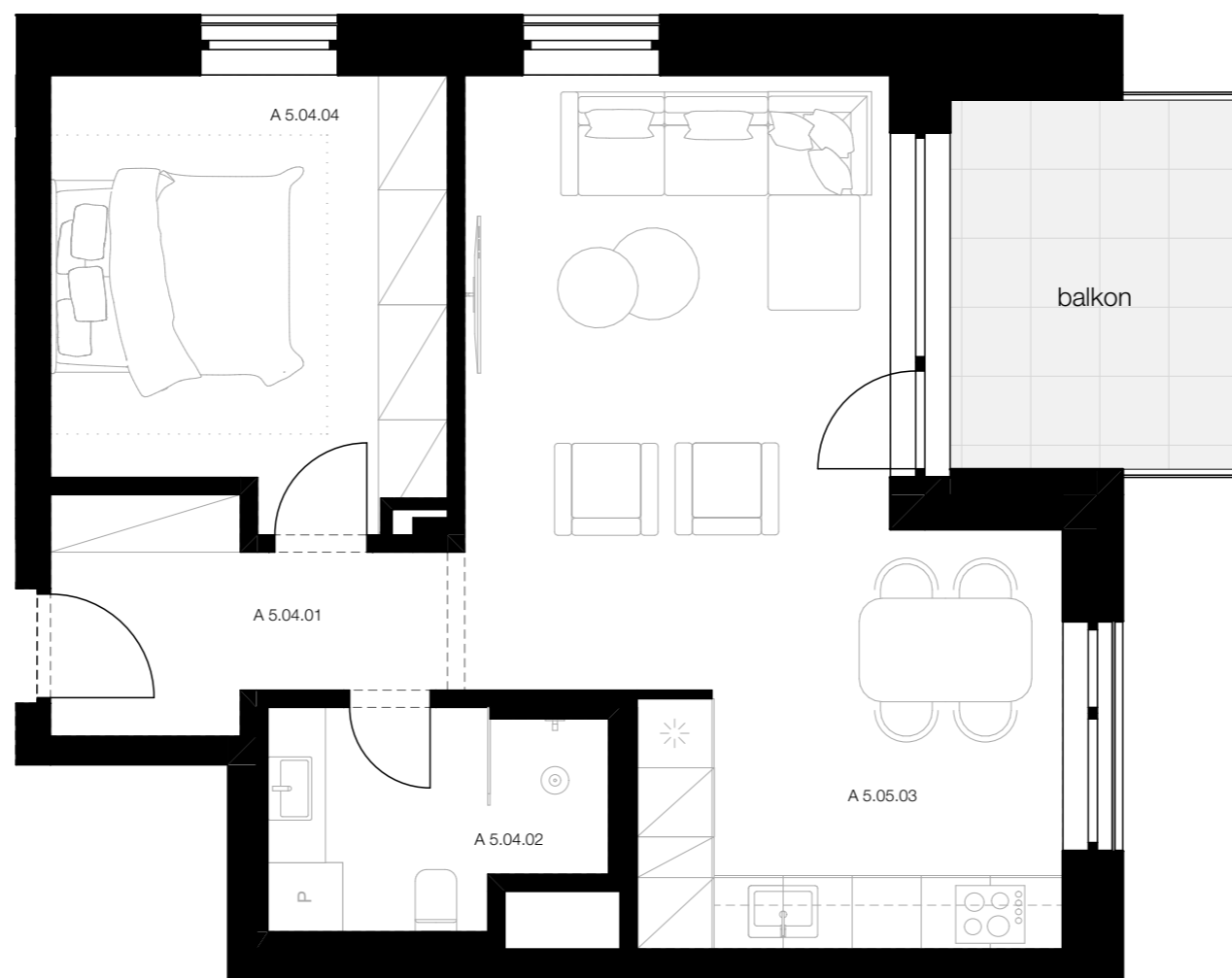
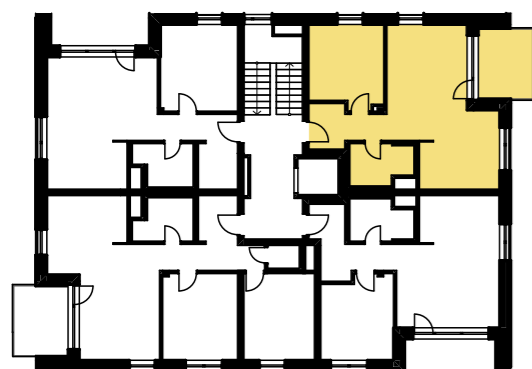
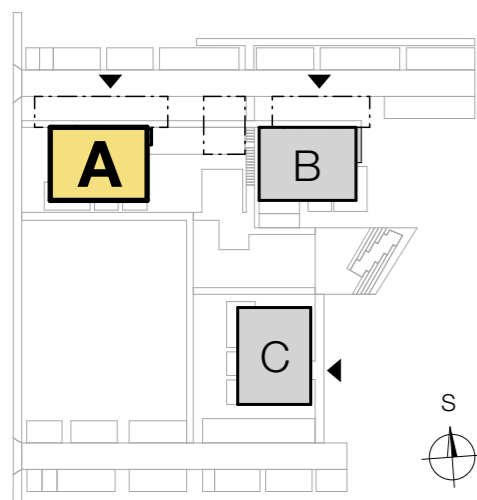

ilustrační foto

19

BJ A 5.04

5. NP

2 + kk

č.m.	název místnosti	m ²
A 5.03.01	vstupní hala s šatnou	7,82
A 5.03.02	koupelna s wc	5,14
A 5.03.03	obytný prostor	27,33
A 5.03.04	ložnice	12,58
užitná plocha bytu		54,87 m²
podlahová plocha bytu*		57,08 m²
balkon		8,67 m ²
celková užitná plocha s balkonem		63,54 m²

vybavení bytu standard:

- kuchyňská linka
- umyvadlo
- WC
- sprchový kout



ilustrační foto

* dle nařízení vlády 366/2013 Sb.

PRODEJCE

město Brumov - Bylnice
 novebydleni@brumov-bylnice.cz
 +420 577 305 119

www.brumov-bylnice.cz

BYTOVÉ DOMY DRUŽBA

BRUMOV-BYLNICE

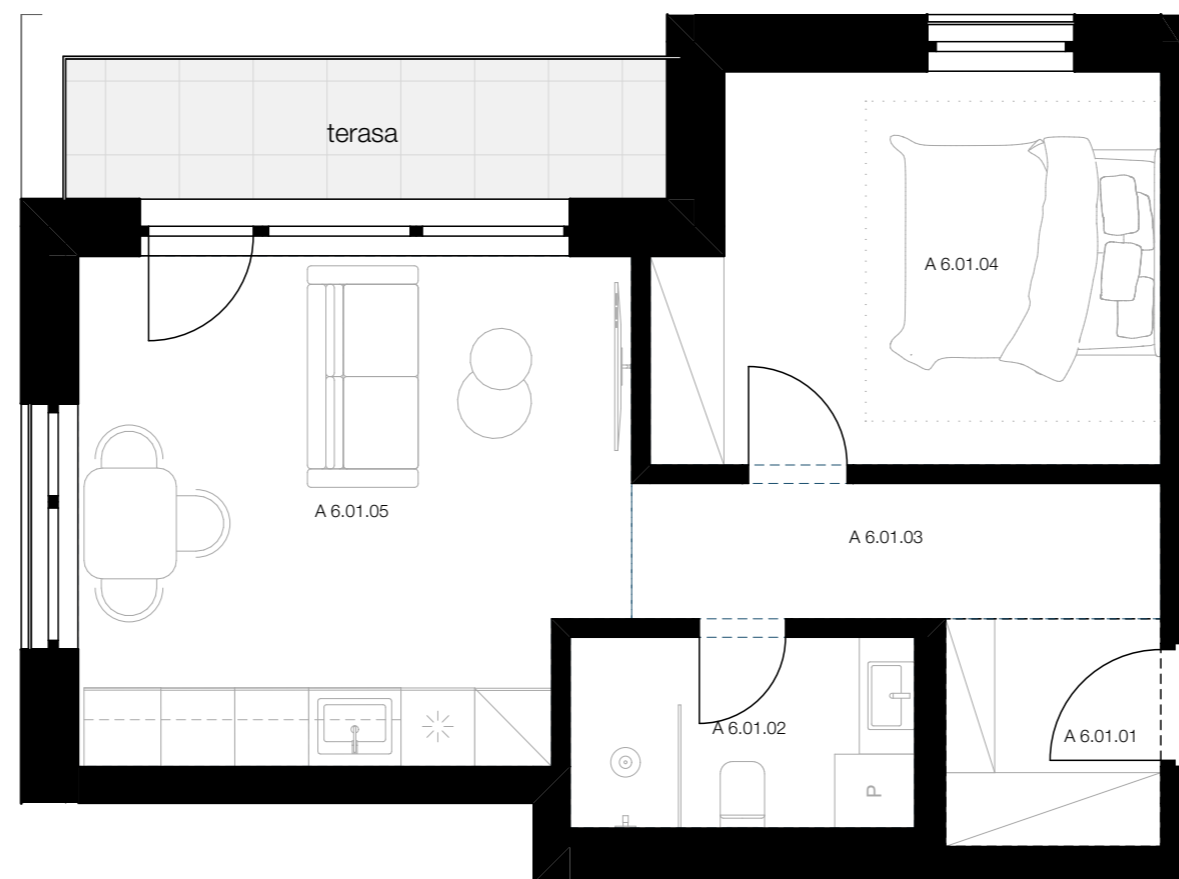
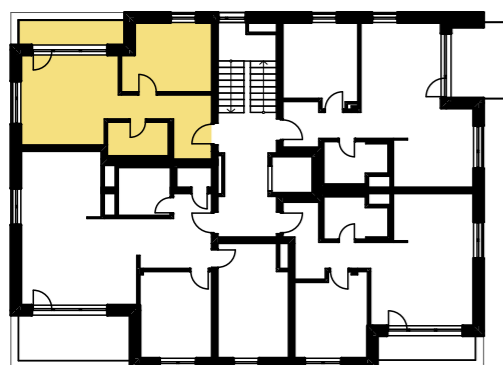
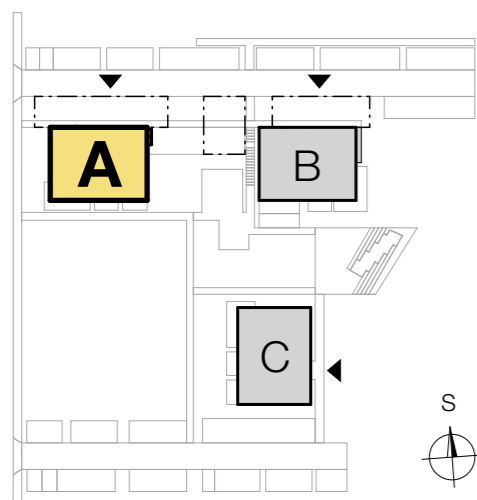

ilustrační foto

20
6. NP

BJ A 6.01

2 + kk

č.m.	název místnosti	m ²
A 6.01.01	vstupní hala s šatnou	3,24
A 6.01.02	koupelna s wc	4,34
A 6.01.03	chodba	4,73
A 6.01.04	ložnice	12,38
A 6.01.05	obytný prostor	17,89
užitná plocha bytu		42,58 m²
podlahová plocha bytu*		44,97 m²
terasa		6,41 m ²
celková užitná plocha s terasou		48,99 m²

vybavení bytu standard:

kuchyňská linka
umyvadlo
WC
sprchový kout



ilustrační foto

* dle nařízení vlády 366/2013 Sb.

PRODEJCE

město Brumov - Bylnice
novebydleni@brumov-bylnice.cz
+420 577 305 119

www.brumov-bylnice.cz

BYTOVÉ DOMY DRUŽBA

BRUMOV-BYLNICE

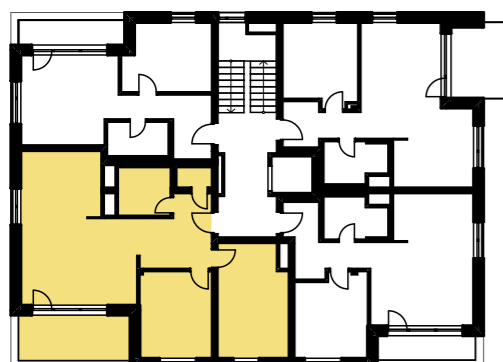
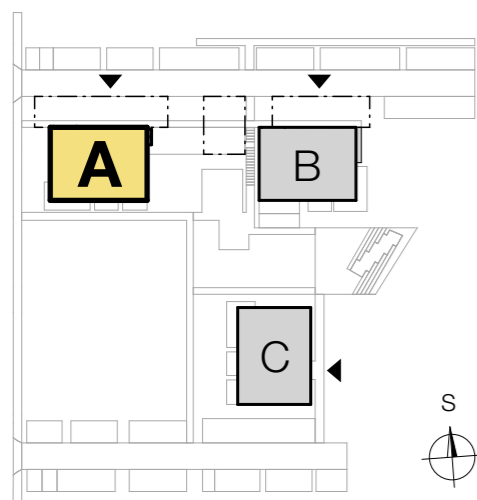

ilustrační foto

21
6. NP

BJ A 6.02

3 + kk

č.m.	název místnosti	m ²
A 6.02.01	vstupní hala s šatnou	9,86
A 6.02.02	wc	1,44
A 6.02.03	koupelna	5,28
A 6.02.04	obytný prostor	33,58
A 6.02.05	pokoj	13,18
A 6.02.06	ložnice	16,51
užitná plocha bytu		79,85 m²
podlahová plocha bytu*		84,45 m²
terasa		11,58 m ²
celková užitná plocha s terasou		91,43 m²

vybavení bytu standard:

- kuchyňská linka
- umyvadlo
- WC
- sprchový kout



ilustrační foto

* dle nařízení vlády 366/2013 Sb.

PRODEJCE

město Brumov - Bylnice
novebydleni@brumov-bylnice.cz
+420 577 305 119

www.brumov-bylnice.cz

BYTOVÉ DOMY DRUŽBA

BRUMOV-BYLNICE

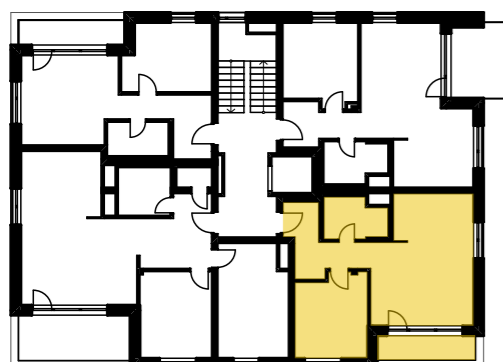
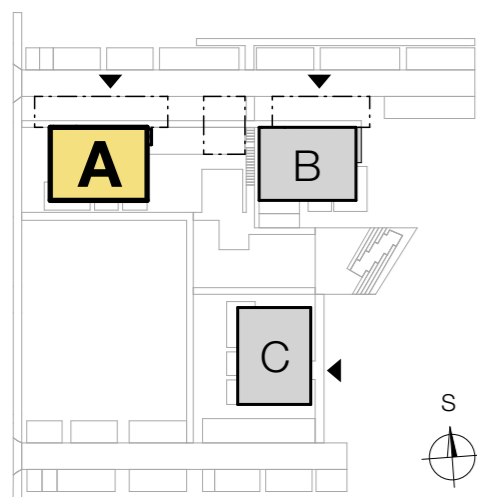

ilustrační foto

22

BJ A 6.03

6. NP

2 + kk

č.m.	název místnosti	m ²
A 6.03.01	vstupní hala s šatnou	7,82
A 6.03.02	koupelna s wc	5,14
A 6.03.03	obytný prostor	27,32
A 6.03.04	ložnice	12,58
užitná plocha bytu		52,86 m²
podlahová plocha bytu*		55,23 m²
terasa		5,88 m ²
celková užitná plocha s terasou		58,74 m²

vybavení bytu standard:

- kuchyňská linka
- umyvadlo
- WC
- sprchový kout



ilustrační foto

* dle nařízení vlády 366/2013 Sb.

PRODEJCE

město Brumov - Bylnice
 novebydleni@brumov-bylnice.cz
 +420 577 305 119

www.brumov-bylnice.cz

BYTOVÉ DOMY DRUŽBA

BRUMOV-BYLNICE

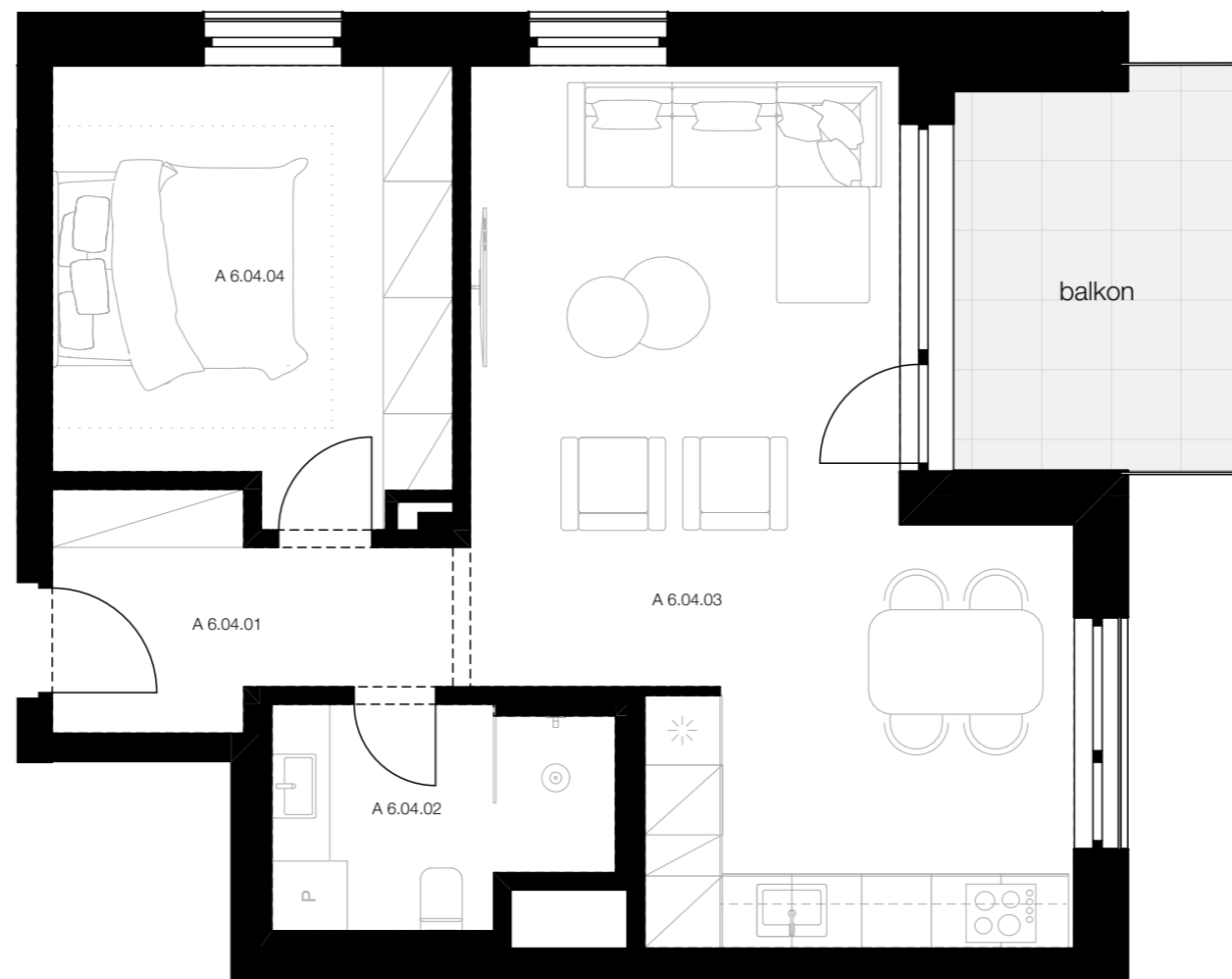
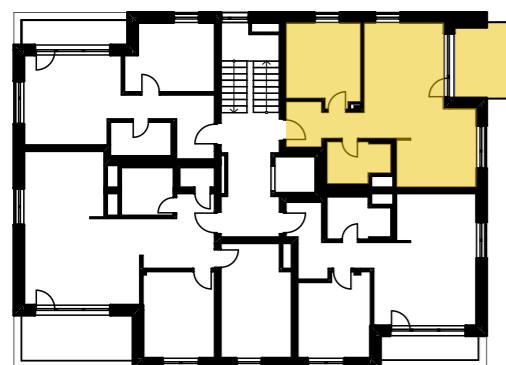
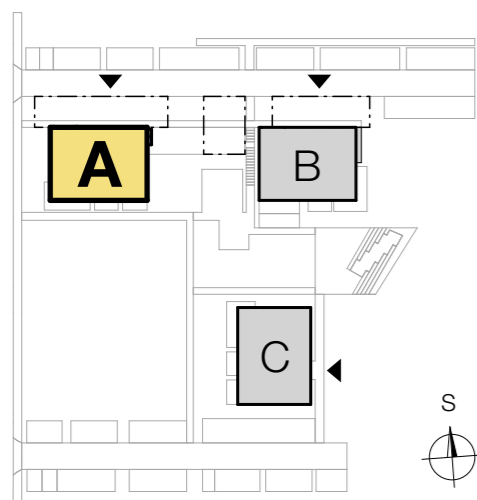

ilustrační foto

23

BJ A 6.04

6. NP

2 + kk

č.m.	název místnosti	m ²
A 6.04.01	vstupní hala s šatnou	5,81
A 6.04.02	koupelna s wc	5,14
A 6.04.03	obytný prostor	30,93
A 6.04.04	ložnice	12,70
užitná plocha bytu		54,58 m²
podlahová plocha bytu*		57,07 m²
balkon		9,02 m ²
celková užitná plocha s balkonem		63,60 m²

vybavení bytu standard:

kuchyňská linka
 umyvadlo
 WC
 sprchový kout



ilustrační foto

* dle nařízení vlády 366/2013 Sb.

PRODEJCE

město Brumov - Bylnice
 novebydleni@brumov-bylnice.cz
 +420 577 305 119

www.brumov-bylnice.cz

BYTOVÉ DOMY DRUŽBA

BRUMOV-BYLNICE

BD A: Podlaží 1.NP

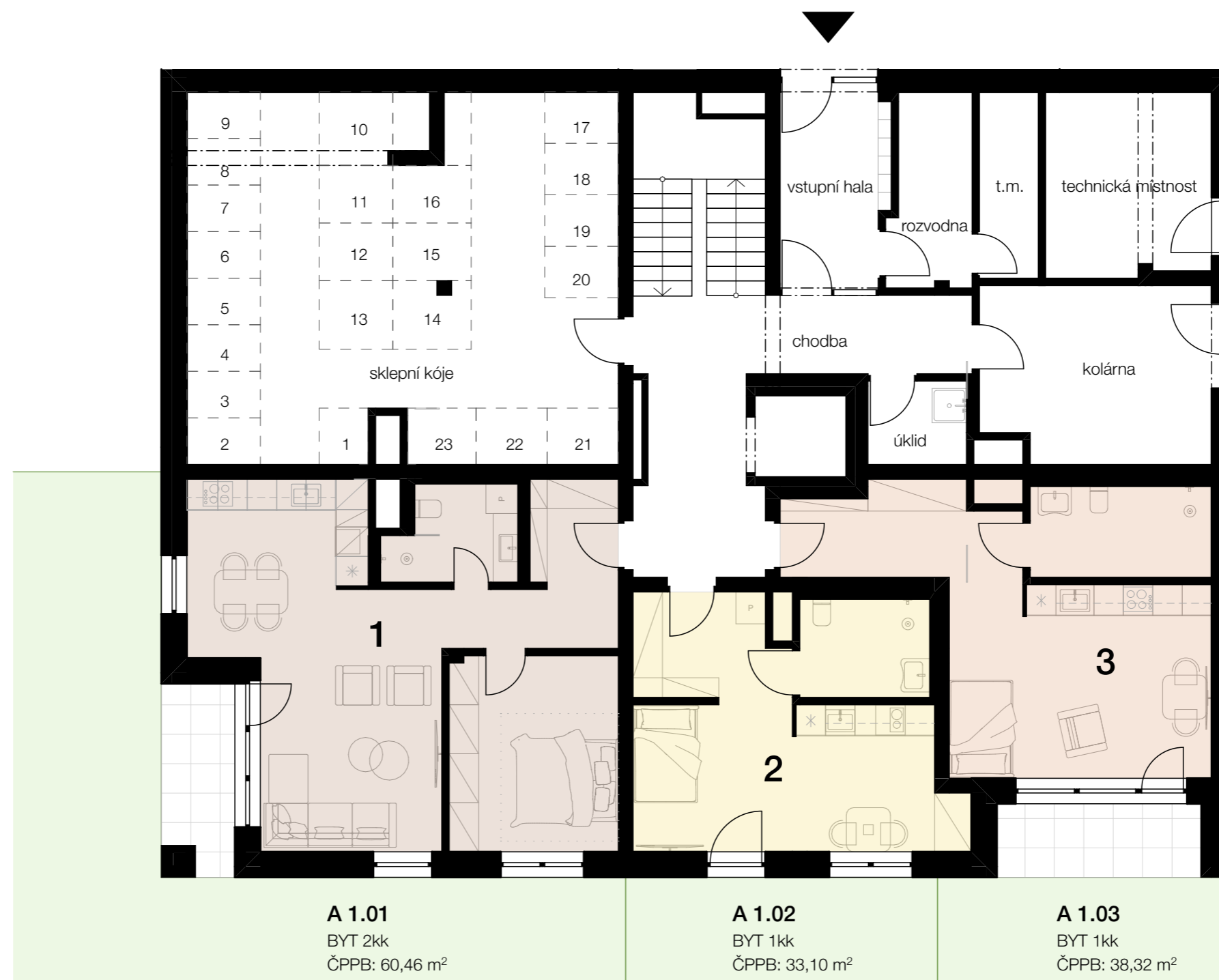
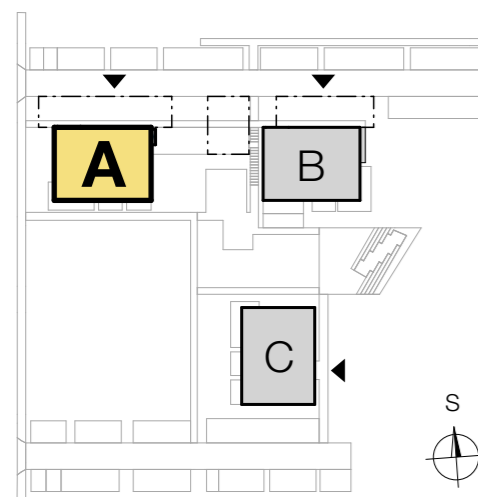

ČPPB = čistá podlahová plocha dle nařízení vlády 366/2013 Sb.

PRODEJCE

město Brumov - Bylnice
novebydleni@brumov-bylnice.cz
+420 577 305 119

www.brumov-bylnice.cz

BYTOVÉ DOMY DRUŽBA

BRUMOV-BYLNICE

BD A: Podlaží 2.NP

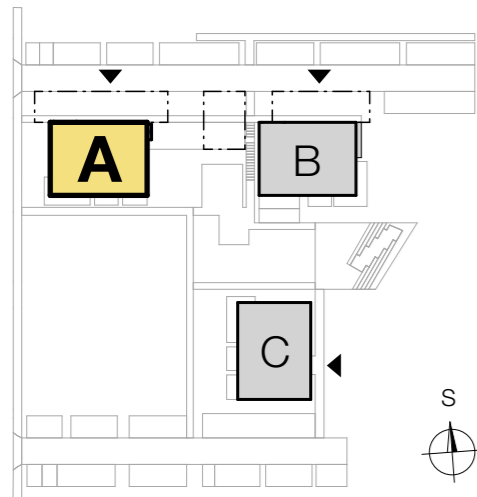

A 2.01

BYT 2kk
ČPPB: 58,51 m²

A 2.04

BYT 2kk
ČPPB: 57,08 m²

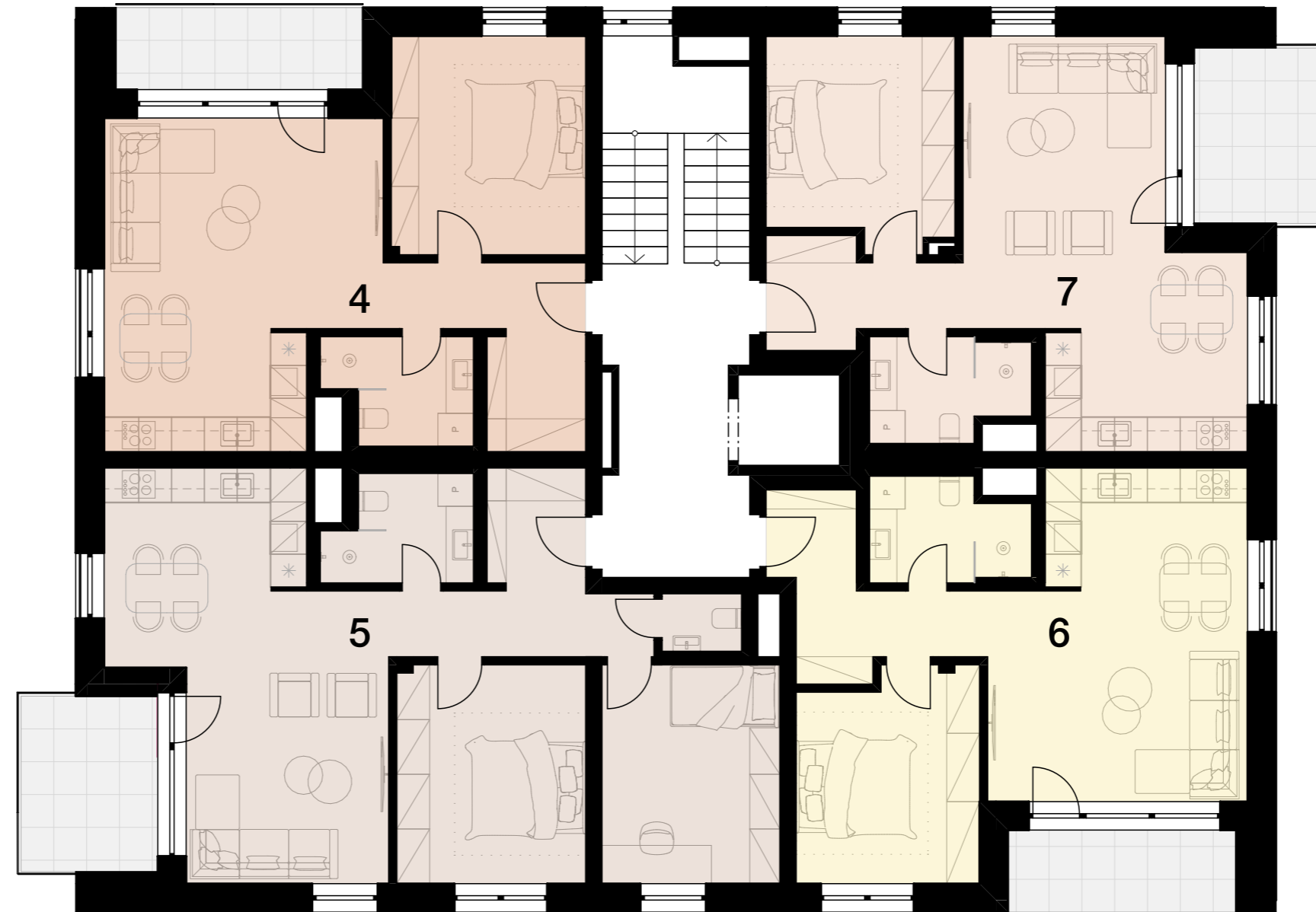

A 2.02

BYT 3kk
ČPPB: 78,81 m²

A 2.03

BYT 2kk
ČPPB: 55,23 m²

ČPPB = čistá podlahová plocha dle nařízení vlády 366/2013 Sb.

PRODEJCE

město Brumov - Bylnice
novebydleni@brumov-bylnice.cz
+420 577 305 119

www.brumov-bylnice.cz

BYTOVÉ DOMY DRUŽBA

BRUMOV-BYLNICE

BD A: Podlaží 3.NP

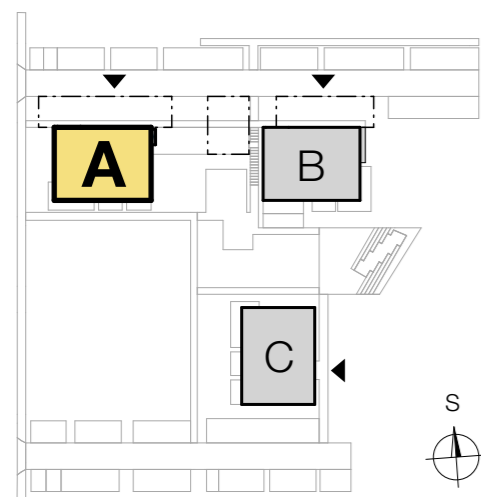

A 3.01

BYT 2kk
ČPPB: 58,51 m²

A 3.04

BYT 2kk
ČPPB: 57,08 m²

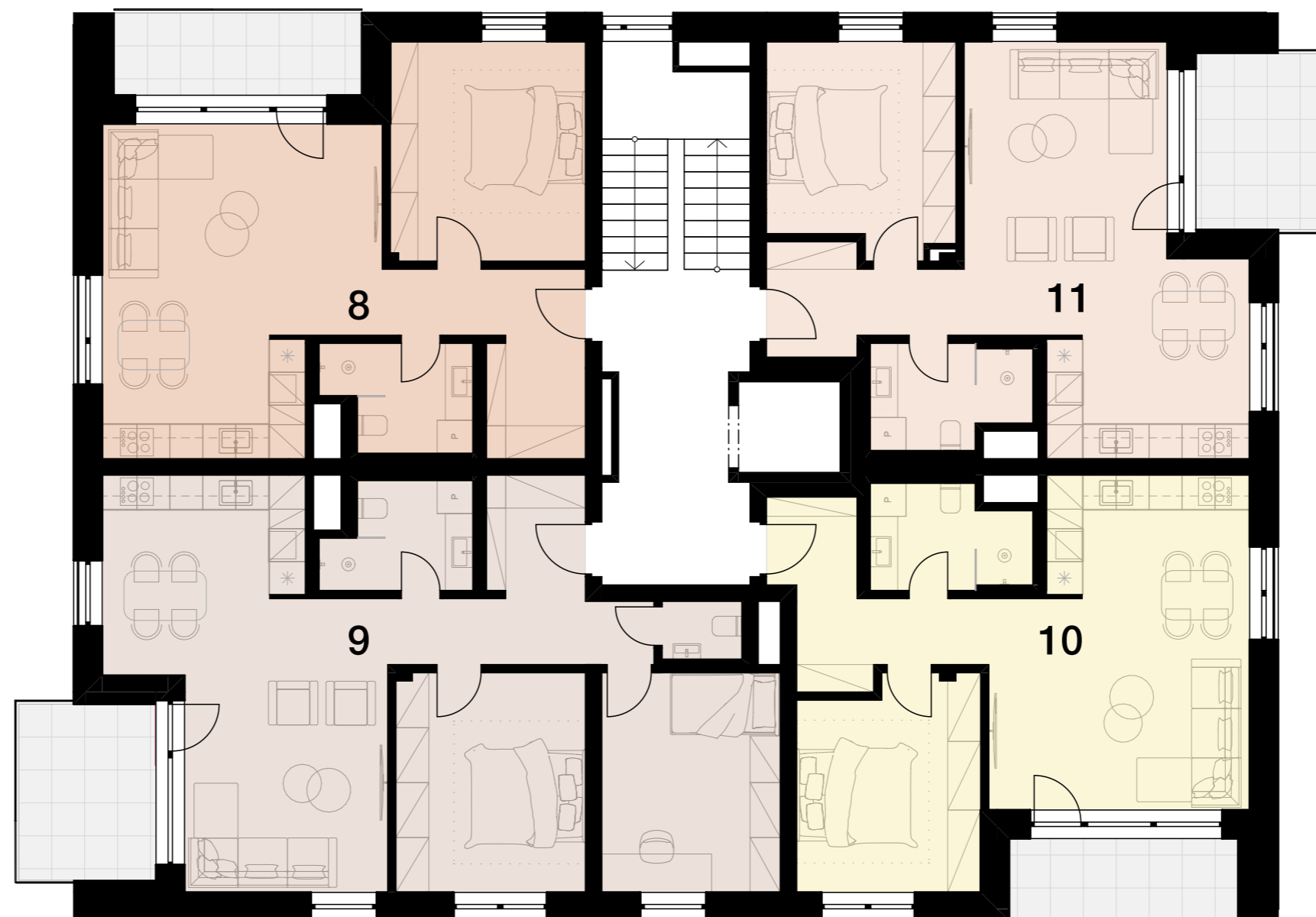

A 3.02

BYT 3kk
ČPPB: 78,81 m²

A 3.03

BYT 2kk
ČPPB: 55,23 m²

ČPPB = čistá podlahová plocha dle nařízení vlády 366/2013 Sb.

PRODEJCE

město Brumov - Bylnice
novebydleni@brumov-bylnice.cz
+420 577 305 119

www.brumov-bylnice.cz

BYTOVÉ DOMY DRUŽBA

BRUMOV-BYLNICE

BD A: Podlaží 4.NP

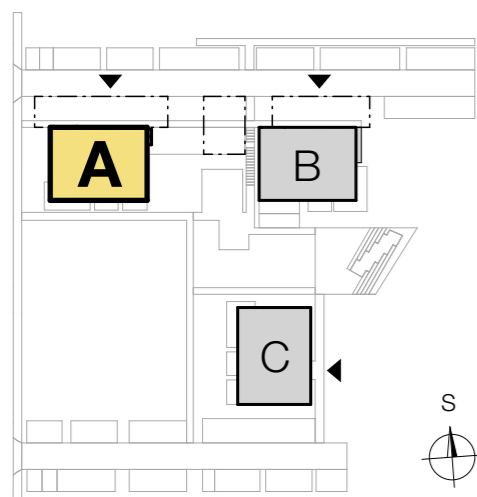

A 4.01

BYT 2kk
ČPPB: 58,51 m²

A 4.04

BYT 2kk
ČPPB: 57,08 m²

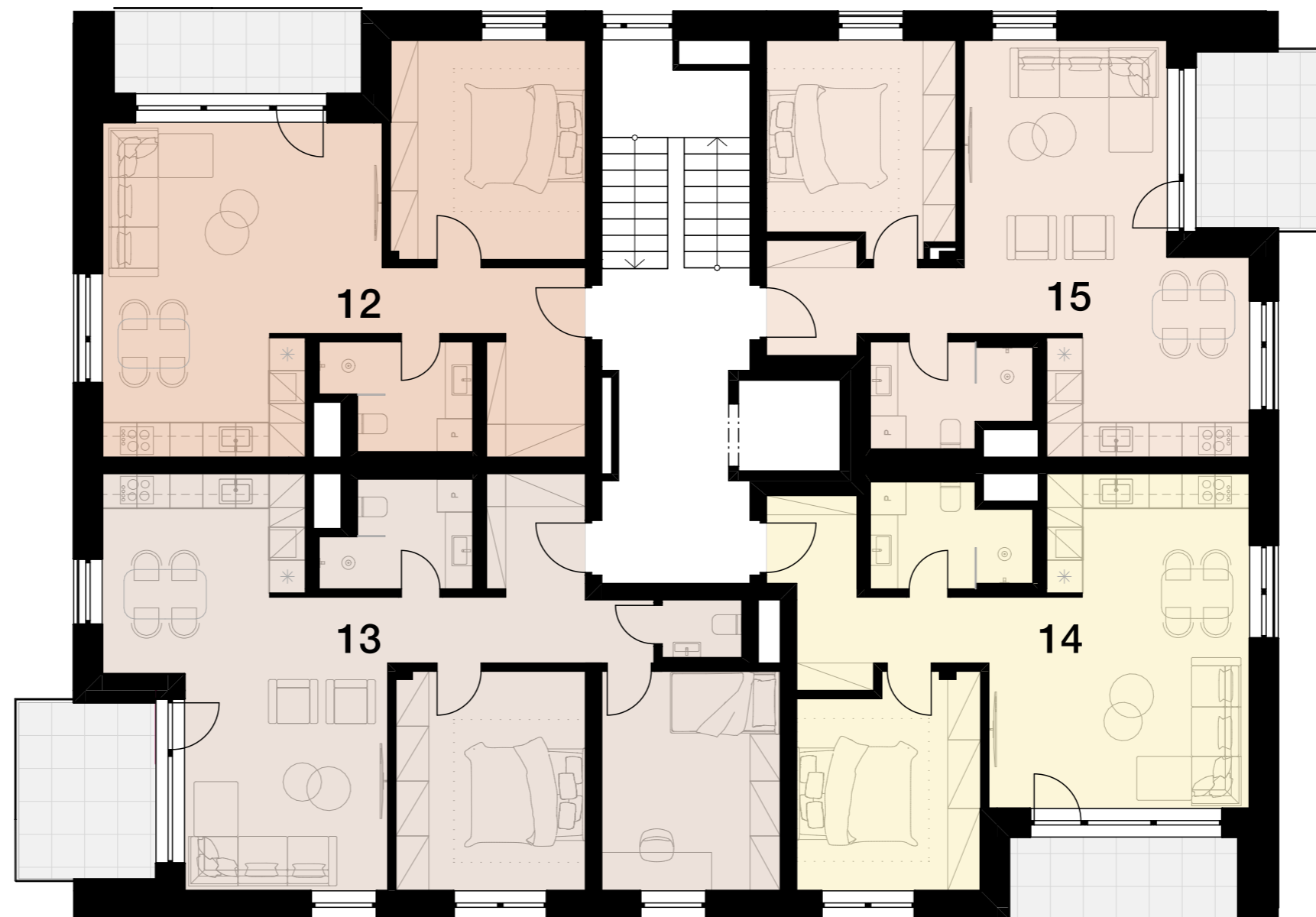

A 4.02

BYT 3kk
ČPPB: 78,81 m²

A 4.03

BYT 2kk
ČPPB: 55,23 m²

ČPPB = čistá podlahová plocha dle nařízení vlády 366/2013 Sb.

PRODEJCE

město Brumov - Bylnice
novebydleni@brumov-bylnice.cz
+420 577 305 119

www.brumov-bylnice.cz

BYTOVÉ DOMY DRUŽBA

BRUMOV-BYLNICE

BD A: Podlaží 5.NP

A 5.01

BYT 2kk
ČPPB: 58,51 m²

A 5.04

BYT 2kk
ČPPB: 57,08 m²

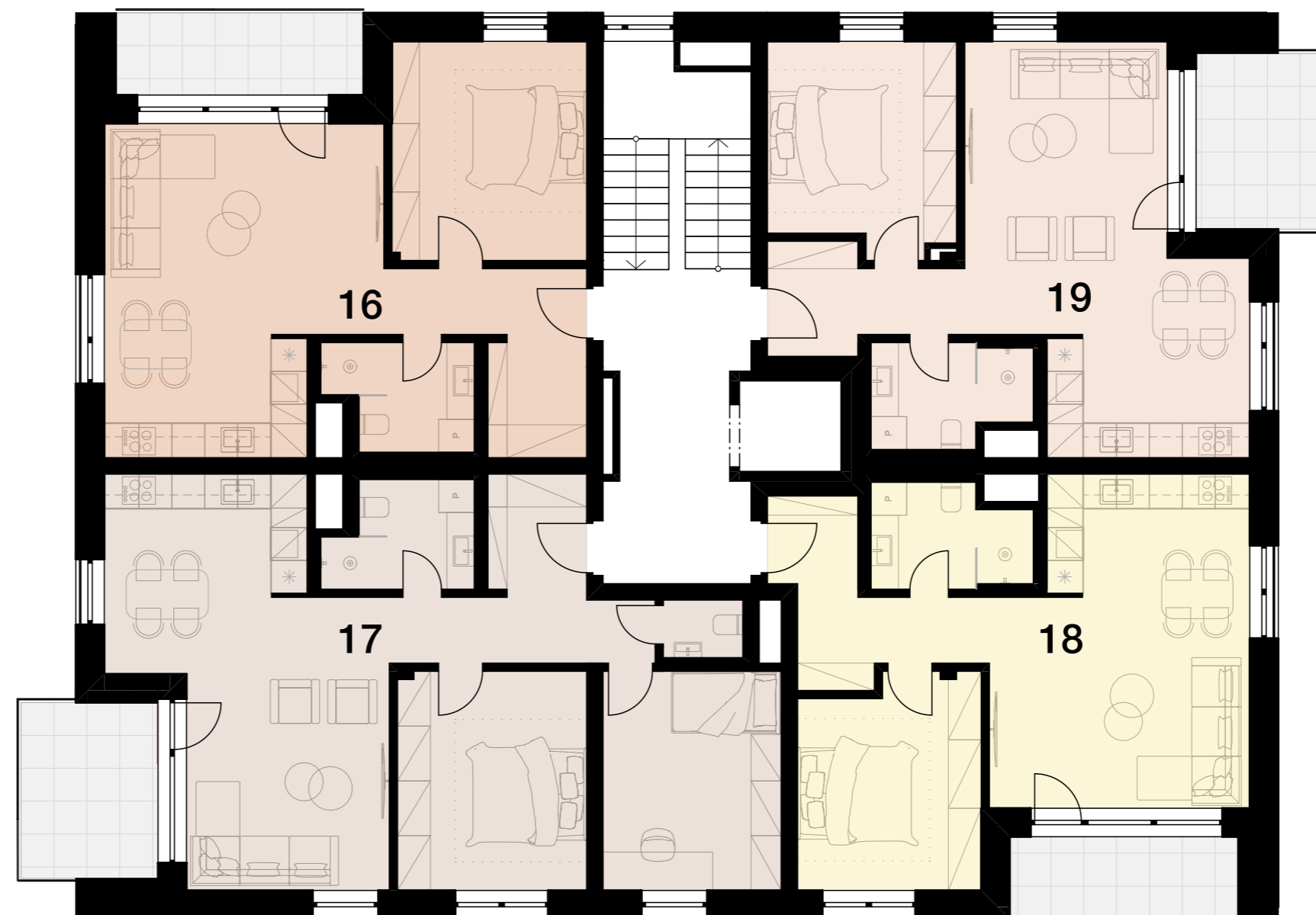
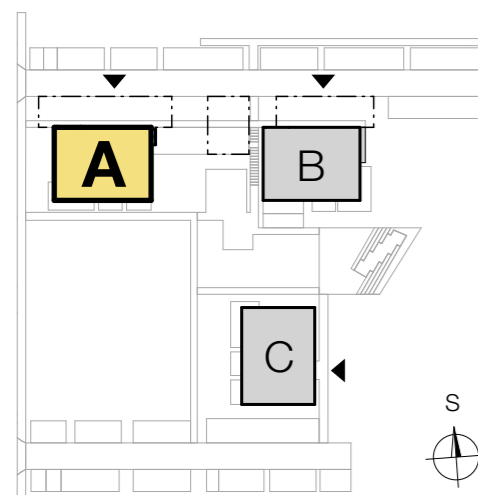

A 5.02

BYT 3kk
ČPPB: 78,81 m²

A 5.03

BYT 2kk
ČPPB: 55,23 m²

ČPPB = čistá podlahová plocha dle nařízení vlády 366/2013 Sb.

PRODEJCE

město Brumov - Bylnice
novebydleni@brumov-bylnice.cz
+420 577 305 119

www.brumov-bylnice.cz

BYTOVÉ DOMY DRUŽBA

BRUMOV-BYLNICE

BD A: Podlaží 6.NP

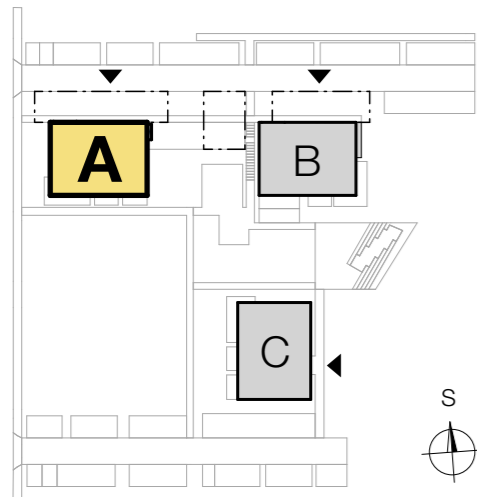

A 6.01

BYT 2kk
ČPPB: 44,97 m²

A 6.04

BYT 2kk
ČPPB: 57,07 m²

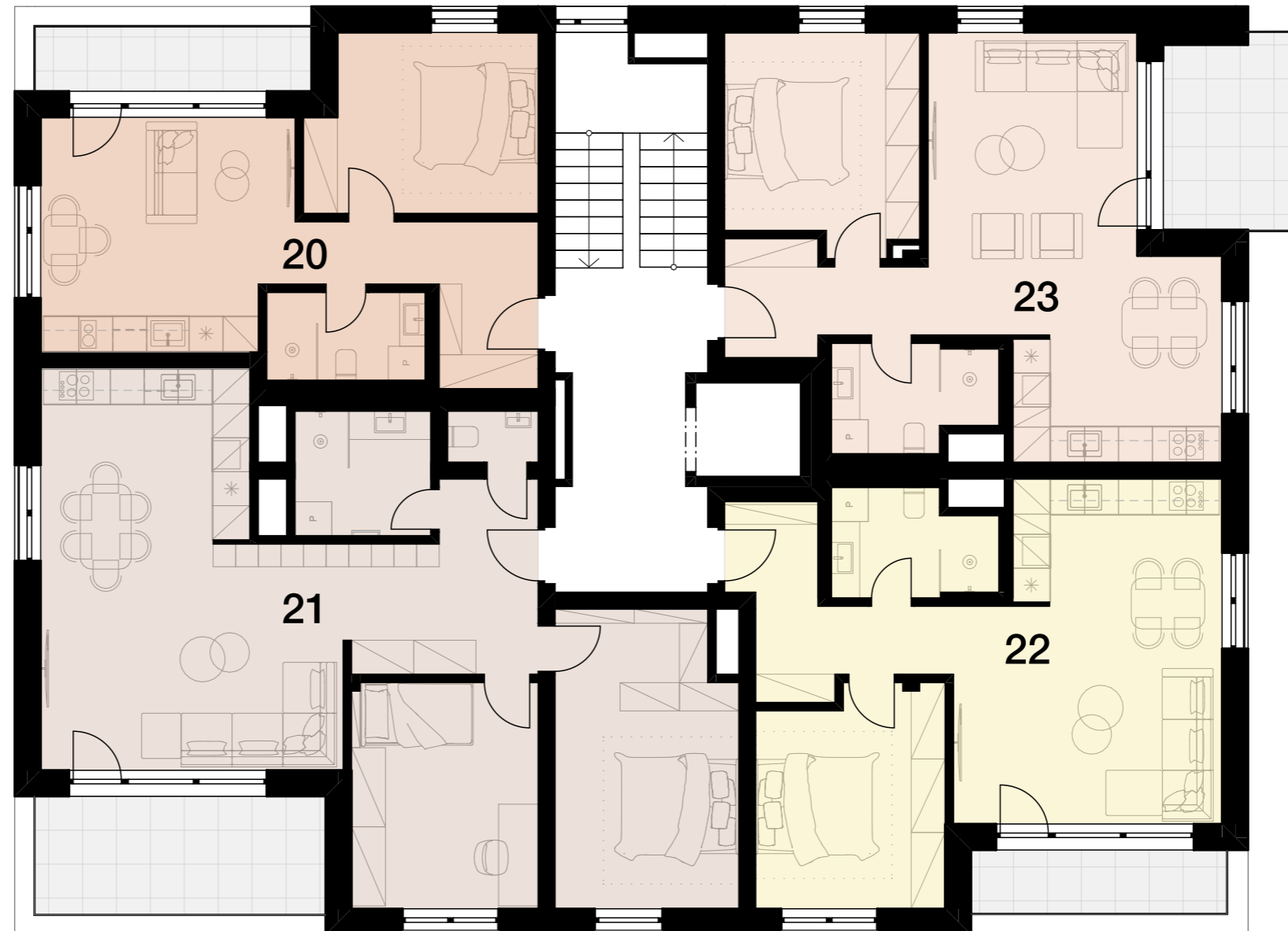

A 6.02

BYT 3kk
ČPPB: 84,45 m²

A 6.03

BYT 2kk
ČPPB: 55,23 m²

ČPPB = čistá podlahová plocha dle nařízení vlády 366/2013 Sb.

PRODEJCE

město Brumov - Bylnice
novebydleni@brumov-bylnice.cz
+420 577 305 119

www.brumov-bylnice.cz

BYTOVÉ DOMY DRUŽBA

BRUMOV-BYLNICE



ilustrační foto

BYTOVÉ DOMY DRUŽBA

BRUMOV-BYLNICE



B

BYTOVÝ DŮM

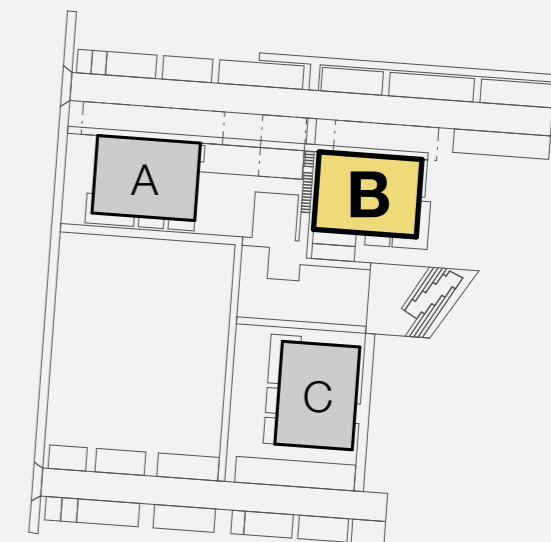

ilustrační foto

PRONAJÍMATEL

město Brumov - Bylnice
novebydleni@brumov-bylnice.cz
+420 577 305 119

www.brumov-bylnice.cz

BYTOVÉ DOMY DRUŽBA

BRUMOV-BYLNICE

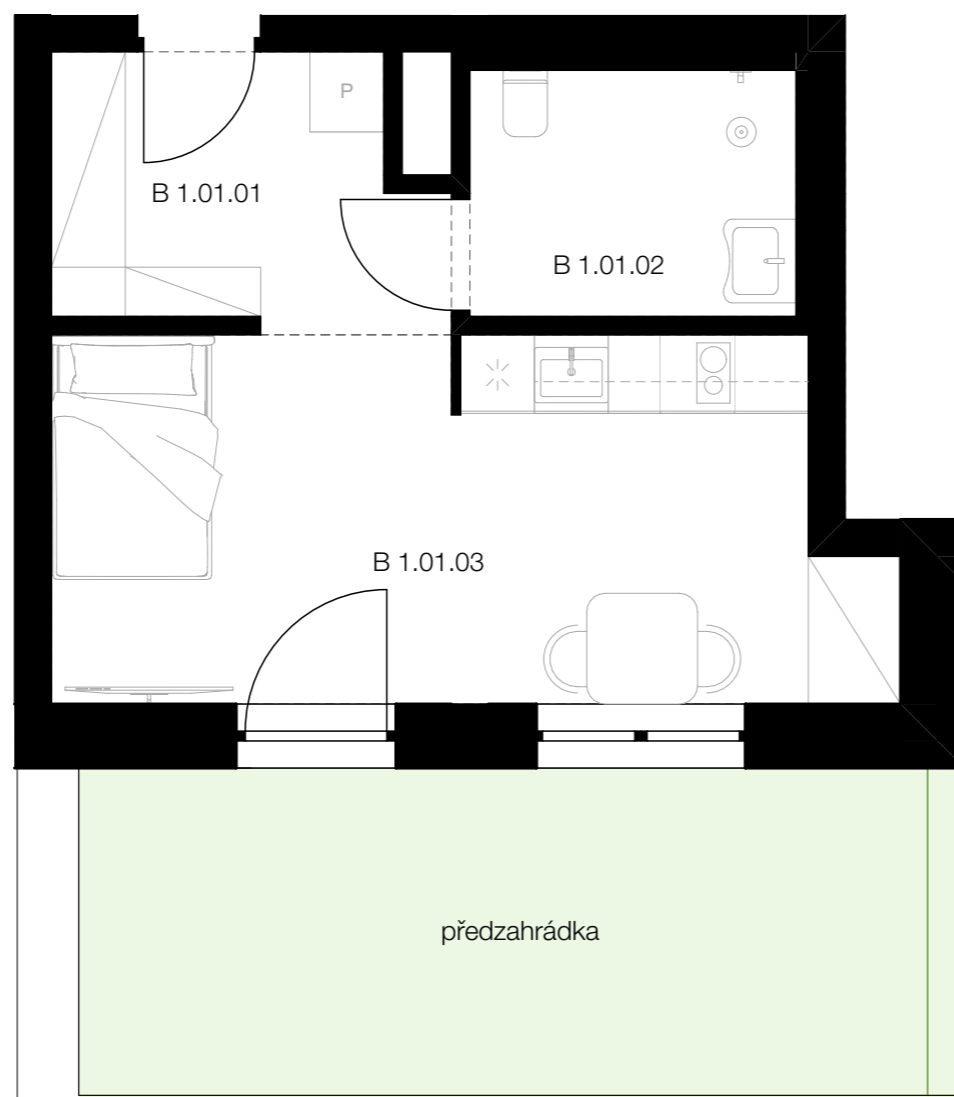
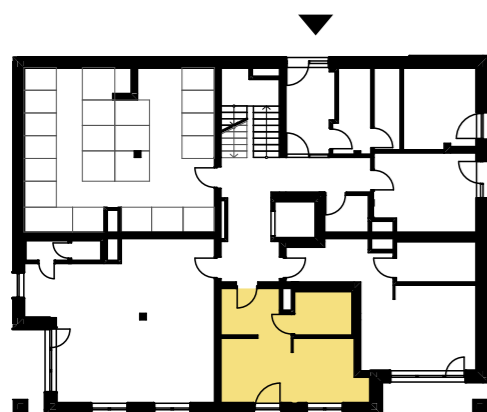
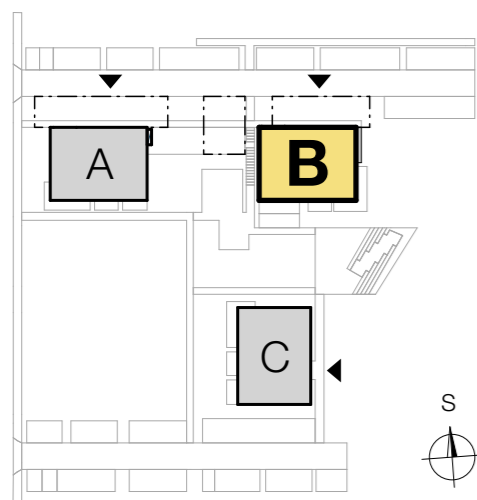

ilustrační foto

24

BJ B 1.01

1. NP

1 + kk
standard S120

č.m.	název místnosti	m ²
B 1.01.01	vstupní hala s šatnou	6,59
B 1.01.02	koupelna s wc	5,30
B 1.01.03	obytný prostor	19,30
užitná plocha bytu		31,19 m²
podlahová plocha bytu*		33,10 m²
předzahrádka		18,35 m ²

vybavení bytu standard:

- kuchyňská linka
- umyvadlo
- WC
- sprchový kout



ilustrační foto

* dle nařízení vlády 366/2013 Sb.

PRONAJÍMATEL

město Brumov - Bylnice
novebydleni@brumov-bylnice.cz
+420 577 305 119

www.brumov-bylnice.cz

BYTOVÉ DOMY DRUŽBA

BRUMOV-BYLNICE

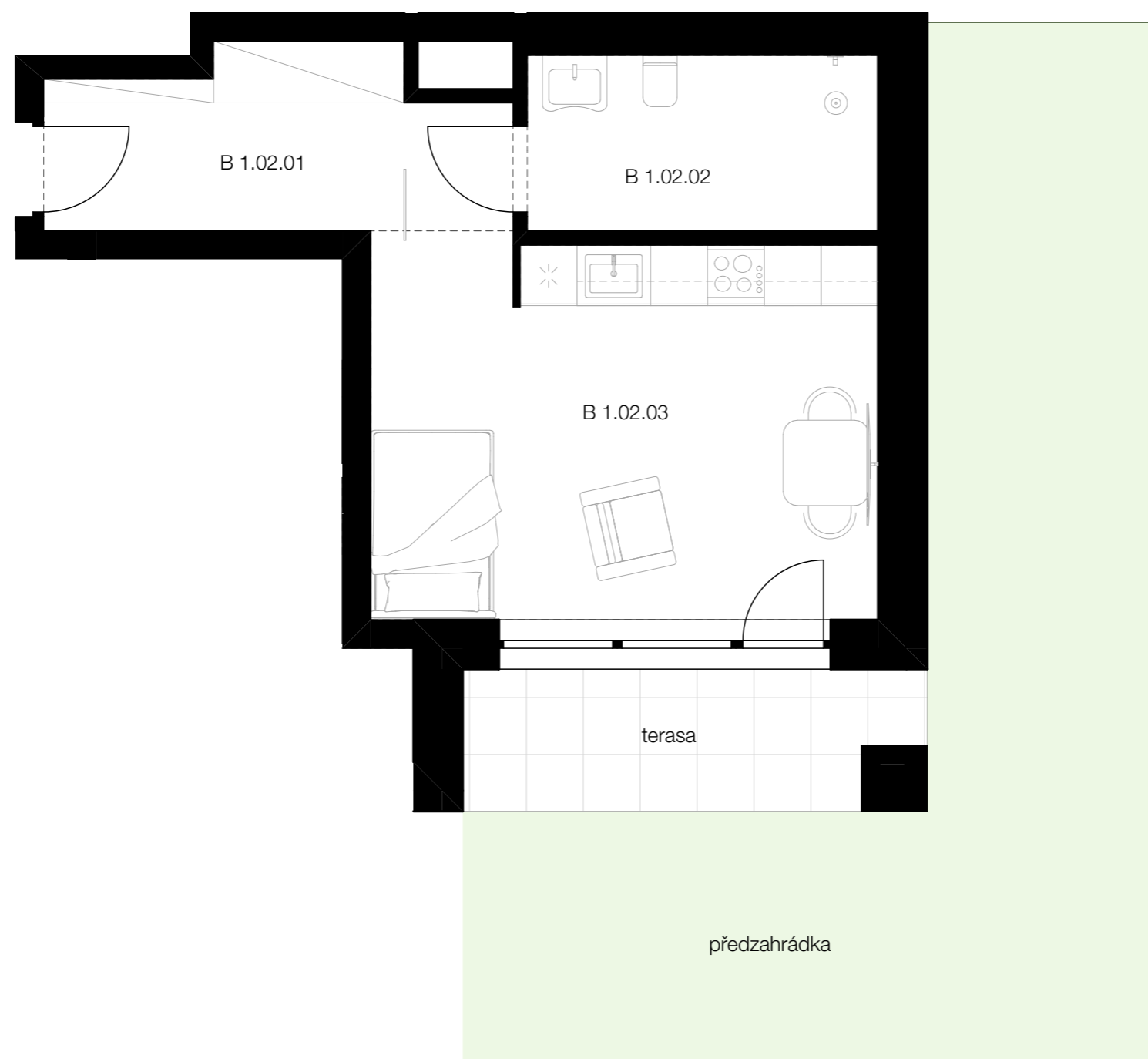
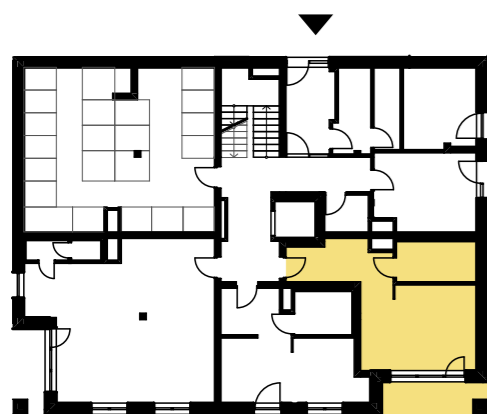
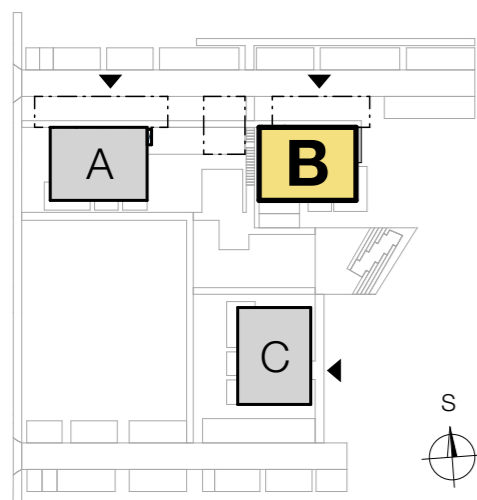

ilustrační foto

25

BJ B 1.02

1. NP

1 + kk
standard S120

č.m.	název místnosti	m ²
B 1.02.01	vstupní hala s šatnou	8,44
B 1.02.02	koupelna s wc	6,85
B 1.02.03	obytný prostor	22,08
užitná plocha bytu		37,36 m²
podlahová plocha bytu*		38,32 m²
terasa		7,64 m ²
celková užitná plocha s terasou		45,00 m²
předzahrádka		63,26 m ²

vybavení bytu standard:

kuchyňská linka
umyvadlo
WC
sprchový kout



ilustrační foto

* dle nařízení vlády 366/2013 Sb.

PRONAJÍMATEL

město Brumov - Bylnice
novebydleni@brumov-bylnice.cz
+420 577 305 119

www.brumov-bylnice.cz

BYTOVÉ DOMY DRUŽBA

BRUMOV-BYLNICE

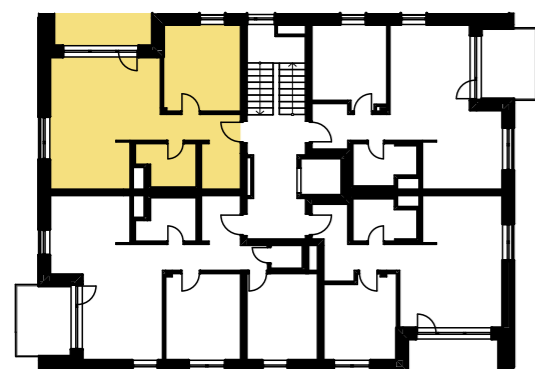
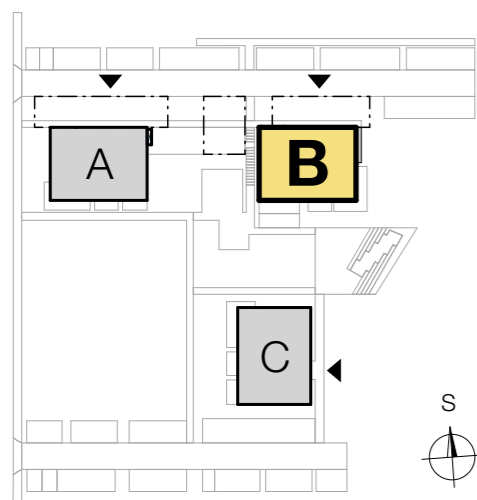

ilustrační foto

26

BJ B 2.01

2. NP

2 + kk

č.m.	název místnosti	m ²
B 2.01.01	vstupní hala s šatnou	8,14
B 2.01.02	koupelna s wc	4,86
B 2.01.03	obytný prostor	28,98
B 2.01.04	ložnice	14,44
užitná plocha bytu		56,43 m²
podlahová plocha bytu*		58,51 m²
lodžie		7,53 m ²
celková užitná plocha s lodžii		63,96 m²

vybavení bytu standard:

- kuchyňská linka
- umyvadlo
- WC
- sprchový kout



ilustrační foto

* dle nařízení vlády 366/2013 Sb.

PRONAJÍMATEL

město Brumov - Bylnice
 novebydleni@brumov-bylnice.cz
 +420 577 305 119

www.brumov-bylnice.cz

BYTOVÉ DOMY DRUŽBA

BRUMOV-BYLNICE

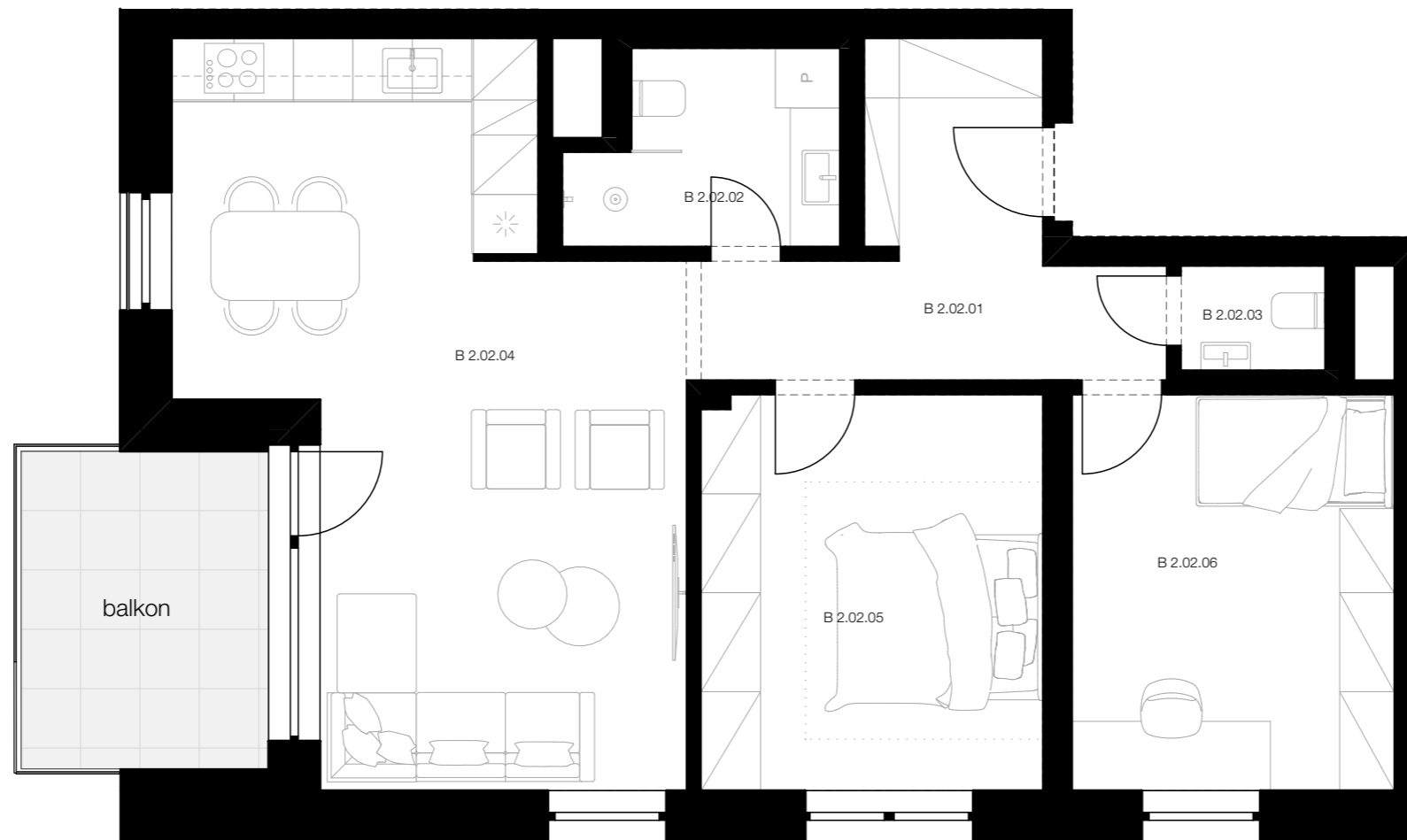
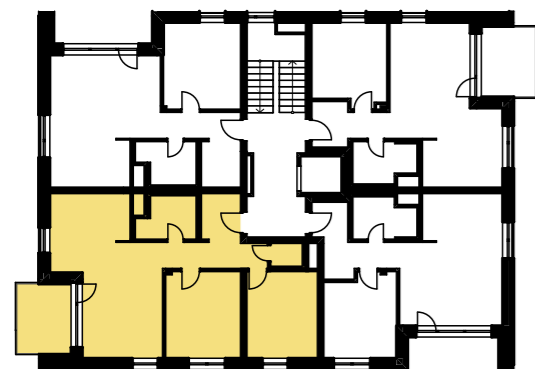
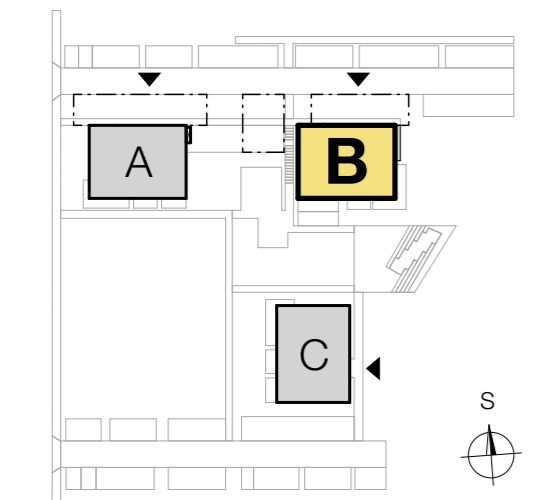

ilustrační foto

27

BJ B 2.02

2. NP

3 + kk

č.m.	název místnosti	m ²
B 2.02.01	vstupní hala s šatnou	9,76
B 2.02.02	koupelna s wc	4,86
B 2.02.03	wc	1,52
B 2.02.04	obytný prostor	30,94
B 2.02.05	ložnice	14,13
B 2.02.06	pokoj	13,00

užitná plocha bytu **74,21 m²**

podlahová plocha bytu* **78,81 m²**

balkon 8,67 m²

celková užitná plocha s balkonem **82,88 m²**

vybavení bytu standard:

- kuchyňská linka
- umyvadlo
- WC
- sprchový kout



ilustrační foto

* dle nařízení vlády 366/2013 Sb.

PRONAJÍMATEL

město Brumov - Bylnice
 novebydleni@brumov-bylnice.cz
 +420 577 305 119

www.brumov-bylnice.cz

BYTOVÉ DOMY DRUŽBA

BRUMOV-BYLNICE

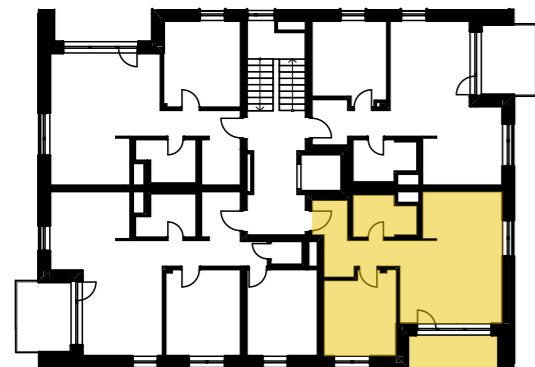
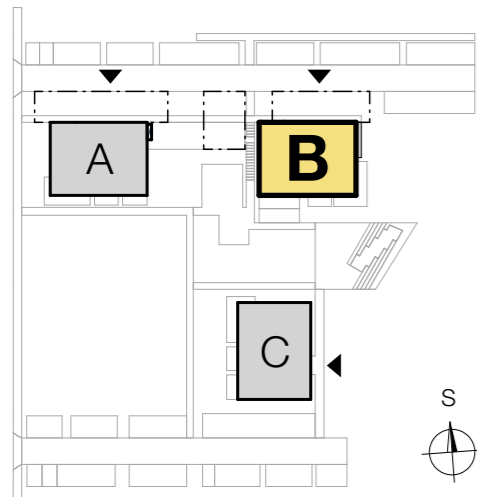

ilustrační foto

28
2. NP

BJ B 2.03

2 + kk

č.m.	název místnosti	m ²
B 2.03.01	vstupní hala s šatnou	7,82
B 2.03.02	koupelna s wc	5,14
B 2.03.03	obytný prostor	27,33
B 2.03.04	ložnice	12,58
užitná plocha bytu		52,87 m²
podlahová plocha bytu*		55,23 m²
lodžie		7,01 m ²
celková užitná plocha s lodžii		59,88 m²

vybavení bytu standard:

- kuchyňská linka
- umyvadlo
- WC
- sprchový kout



ilustrační foto

* dle nařízení vlády 366/2013 Sb.

PRONAJÍMATEL město Brumov - Bylnice
novebydleni@brumov-bylnice.cz
+420 577 305 119

www.brumov-bylnice.cz

BYTOVÉ DOMY DRUŽBA

BRUMOV-BYLNICE

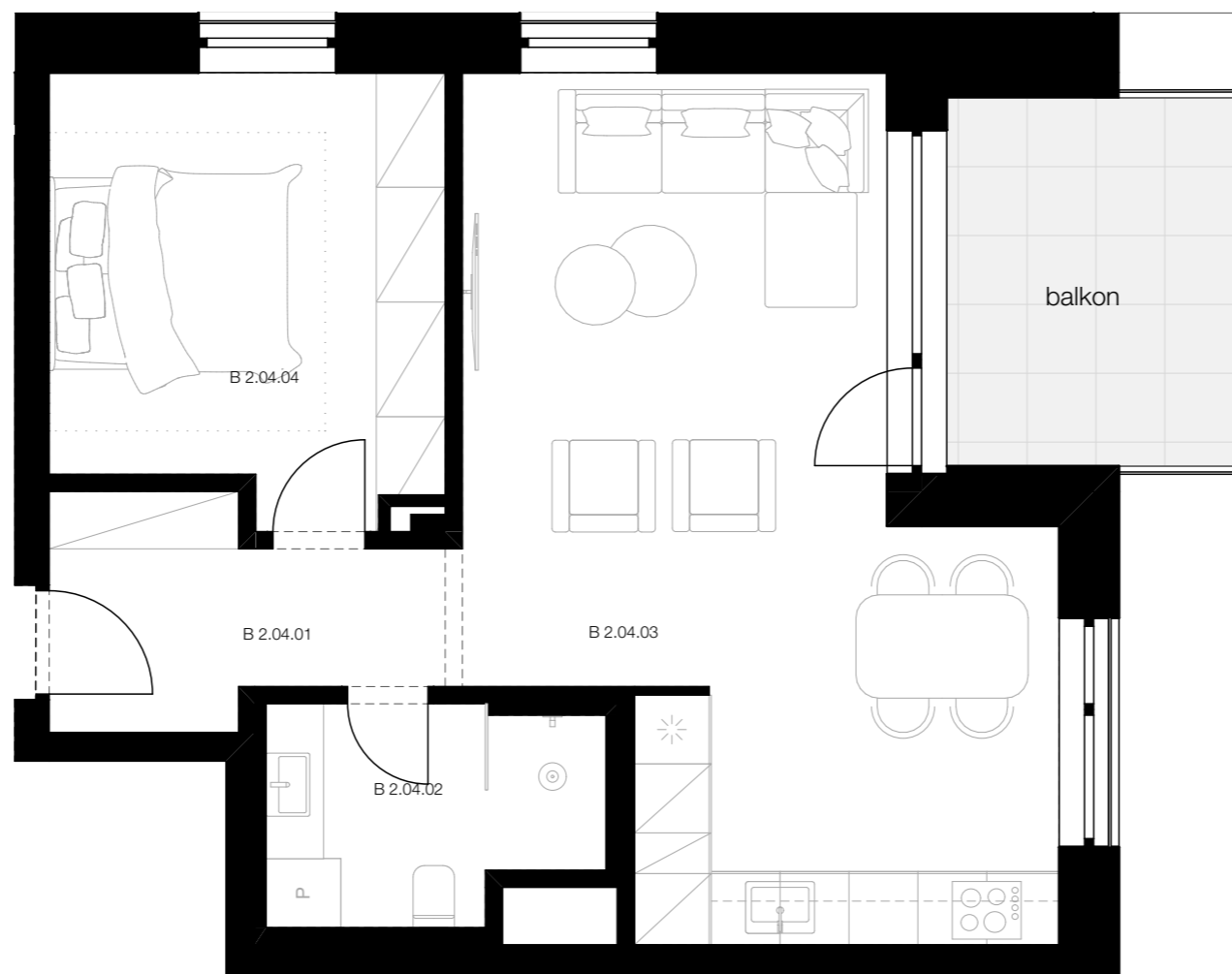
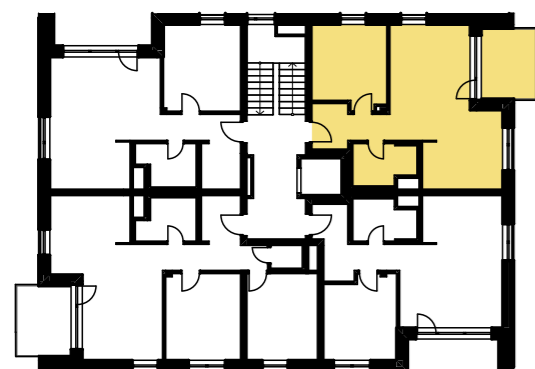
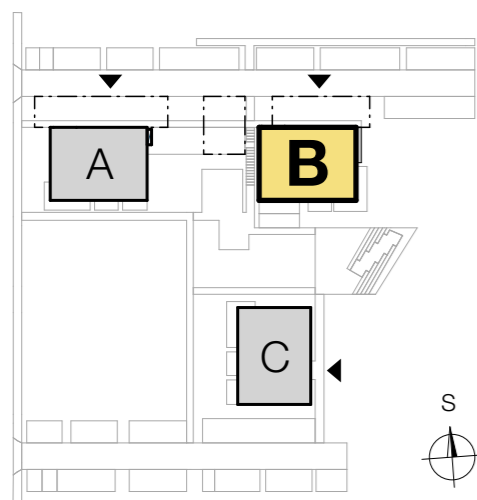

ilustrační foto

29
2. NP

BJ B 2.04

2 + kk

č.m.	název místnosti	m ²
B 2.04.01	vstupní hala s šatnou	5,81
B 2.04.02	koupelna s wc	5,14
B 2.04.03	obytný prostor	30,94
B 2.04.04	ložnice	12,98
užitná plocha bytu		54,87 m²
podlahová plocha bytu*		57,08 m²
balkon		8,67 m ²
celková užitná plocha s balkonem		63,54 m²

vybavení bytu standard:

- kuchyňská linka
- umyvadlo
- WC
- sprchový kout



ilustrační foto

* dle nařízení vlády 366/2013 Sb.

PRONAJÍMATEL

město Brumov - Bylnice
novebydleni@brumov-bylnice.cz
+420 577 305 119

www.brumov-bylnice.cz

BYTOVÉ DOMY DRUŽBA

BRUMOV-BYLNICE

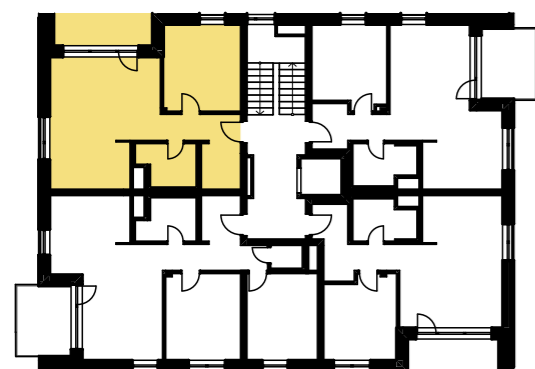
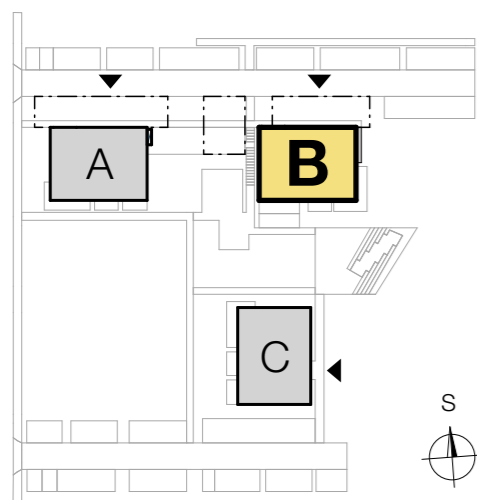

ilustrační foto

30
3. NP

BJ B 3.01

2 + kk

č.m.	název místnosti	m ²
B 3.01.01	vstupní hala s šatnou	8,14
B 3.01.02	koupelna s wc	4,86
B 3.01.03	obytný prostor	28,98
B 3.01.04	ložnice	14,44
užitná plocha bytu		56,43 m²
podlahová plocha bytu*		58,51 m²
lodžie		7,53 m ²
celková užitná plocha s lodžii		63,96 m²

vybavení bytu standard:

- kuchyňská linka
- umyvadlo
- WC
- sprchový kout



ilustrační foto

* dle nařízení vlády 366/2013 Sb.

PRONAJÍMATEL

město Brumov - Bylnice
novebydleni@brumov-bylnice.cz
+420 577 305 119

www.brumov-bylnice.cz

BYTOVÉ DOMY DRUŽBA

BRUMOV-BYLNICE

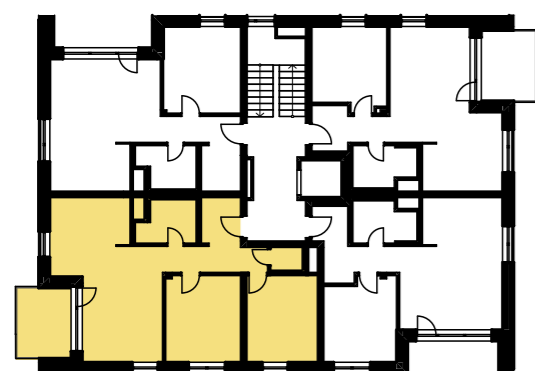
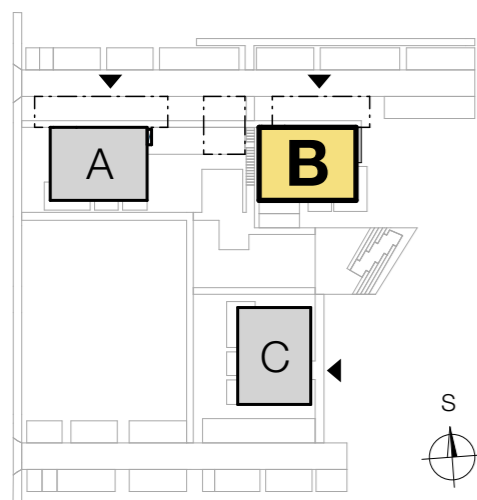

ilustrační foto

31

BJ B 3.02

3. NP

3 + kk

č.m.	název místnosti	m ²
B 3.02.01	vstupní hala s šatnou	9,76
B 3.02.02	koupelna s wc	4,86
B 3.02.03	wc	1,52
B 3.02.04	obýtný prostor	30,94
B 3.02.05	ložnice	14,13
B 3.02.06	pokoj	13,00

užitná plocha bytu **74,21 m²**

podlahová plocha bytu* **78,81 m²**

balkon 8,67 m²

celková užitná plocha s balkonem **82,88 m²**

vybavení bytu standard:

- kuchyňská linka
- umyvadlo
- WC
- sprchový kout



ilustrační foto

* dle nařízení vlády 366/2013 Sb.

PRONAJÍMATEL

město Brumov - Bylnice
 novebydleni@brumov-bylnice.cz
 +420 577 305 119

www.brumov-bylnice.cz

BYTOVÉ DOMY DRUŽBA

BRUMOV-BYLNICE

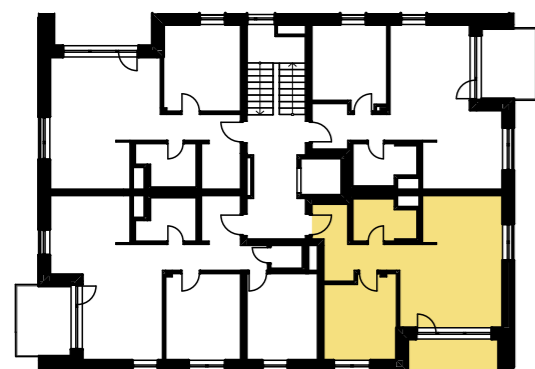
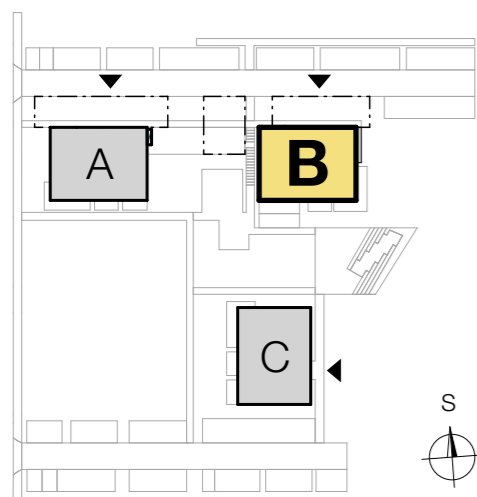

ilustrační foto

32

BJ B 3.03

3. NP

2 + kk

č.m.	název místnosti	m ²
B 3.03.01	vstupní hala s šatnou	7,82
B 3.03.02	koupelna s wc	5,39
B 3.03.03	obytný prostor	27,33
B 3.03.04	ložnice	12,58
užitná plocha bytu		52,87 m²
podlahová plocha bytu*		55,23 m²
lodžie		7,01 m ²
celková užitná plocha s lodžii		59,88 m²

vybavení bytu standard:

- kuchyňská linka
- umyvadlo
- WC
- sprchový kout



ilustrační foto

* dle nařízení vlády 366/2013 Sb.

PRONAJÍMATEL

město Brumov - Bylnice
 novebydleni@brumov-bylnice.cz
 +420 577 305 119

www.brumov-bylnice.cz

BYTOVÉ DOMY DRUŽBA

BRUMOV-BYLNICE

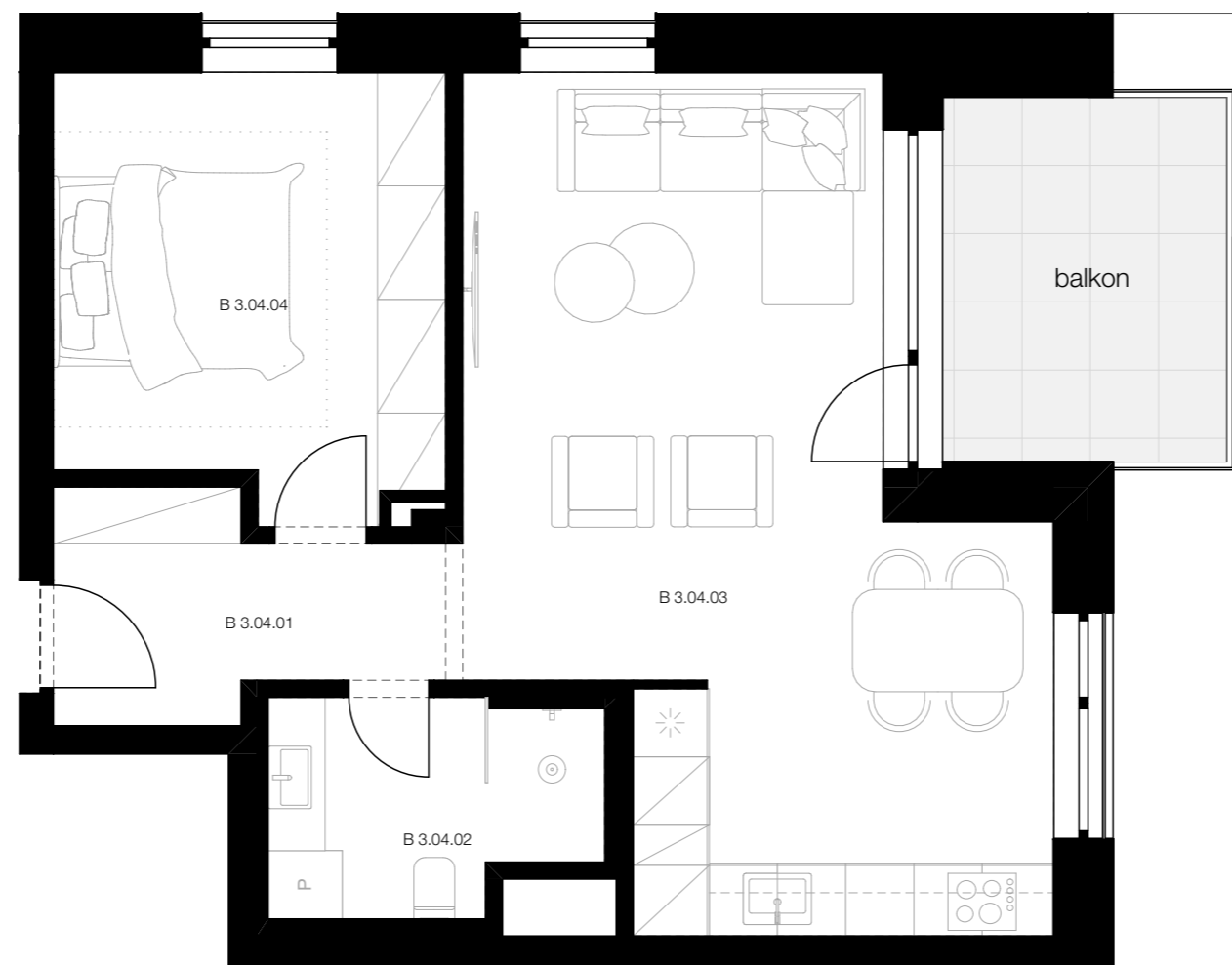
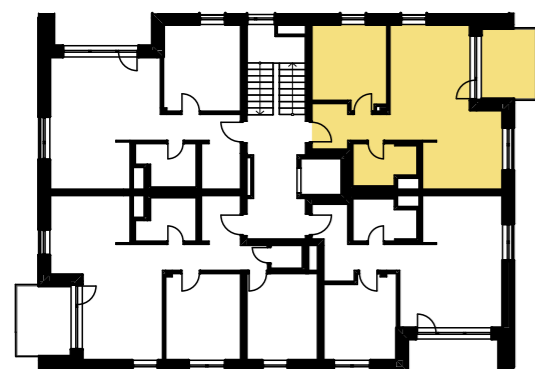
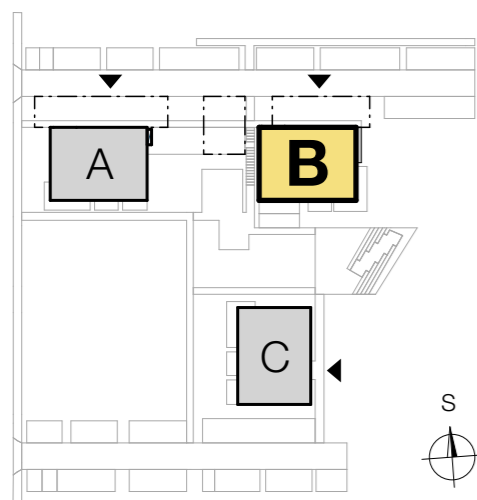

ilustrační foto

33

BJ B 3.04

3. NP

2 + kk

č.m.	název místnosti	m ²
B 3.04.01	vstupní hala s šatnou	5,81
B 3.04.02	koupelna s wc	5,14
B 3.04.03	obytný prostor	30,94
B 3.04.04	ložnice	12,98
užitná plocha bytu		54,87 m²
podlahová plocha bytu*		57,08 m²
balkon		8,67 m ²
celková užitná plocha s balkonem		63,54 m²

vybavení bytu standard:

- kuchyňská linka
- umyvadlo
- WC
- sprchový kout



ilustrační foto

* dle nařízení vlády 366/2013 Sb.

PRONAJÍMATEL

město Brumov - Bylnice
 novebydleni@brumov-bylnice.cz
 +420 577 305 119

www.brumov-bylnice.cz

BYTOVÉ DOMY DRUŽBA

BRUMOV-BYLNICE

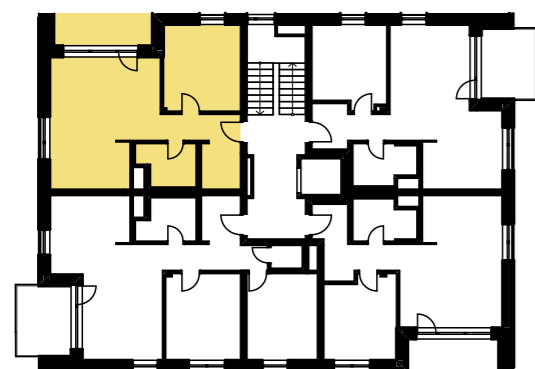
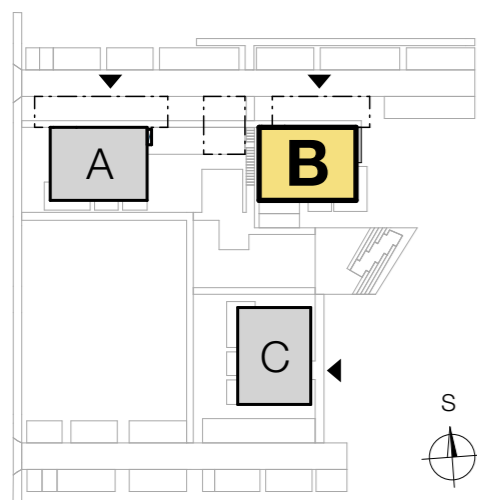

ilustrační foto

34

BJ B 4.01

4. NP

2 + kk

č.m.	název místnosti	m ²
B 4.01.01	vstupní hala s šatnou	8,14
B 4.01.02	koupelna s wc	4,86
B 4.01.03	obytný prostor	29,25
B 4.01.04	ložnice	14,44
užitná plocha bytu		56,43 m²
podlahová plocha bytu*		58,51 m²
lodžie		7,53 m ²
celková užitná plocha s lodžii		63,96 m²

vybavení bytu standard:

- kuchyňská linka
- umyvadlo
- WC
- sprchový kout



ilustrační foto

* dle nařízení vlády 366/2013 Sb.

PRONAJÍMATEL

město Brumov - Bylnice
 novebydleni@brumov-bylnice.cz
 +420 577 305 119

www.brumov-bylnice.cz

BYTOVÉ DOMY DRUŽBA

BRUMOV-BYLNICE

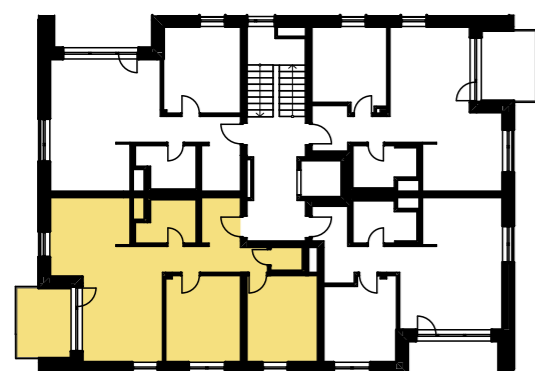
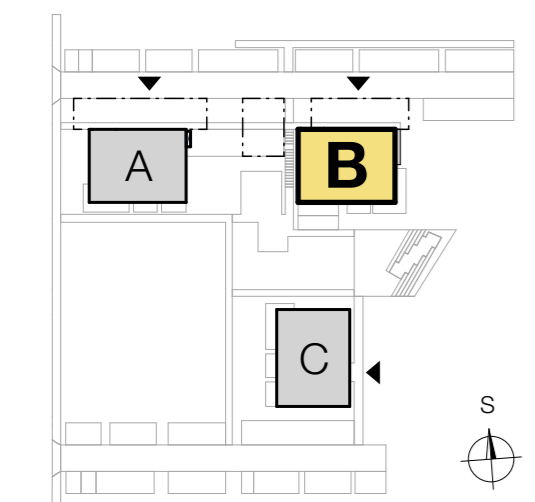

ilustrační foto

35

BJ B 4.02

4. NP

3 + kk

č.m.	název místnosti	m ²
B 4.02.01	vstupní hala s šatnou	9,76
B 4.02.02	koupelna s wc	4,86
B 4.02.03	wc	1,52
B 4.02.04	obytný prostor	30,94
B 4.02.05	ložnice	14,13
B 4.02.06	pokoj	13,00

užitná plocha bytu **74,21 m²**

podlahová plocha bytu* **78,81 m²**

balkon 8,67 m²

celková užitná plocha s balkonem **82,88 m²**

vybavení bytu standard:

- kuchyňská linka
- umyvadlo
- WC
- sprchový kout



ilustrační foto

* dle nařízení vlády 366/2013 Sb.

PRONAJÍMATEL

město Brumov - Bylnice
 novebydleni@brumov-bylnice.cz
 +420 577 305 119

www.brumov-bylnice.cz

BYTOVÉ DOMY DRUŽBA

BRUMOV-BYLNICE

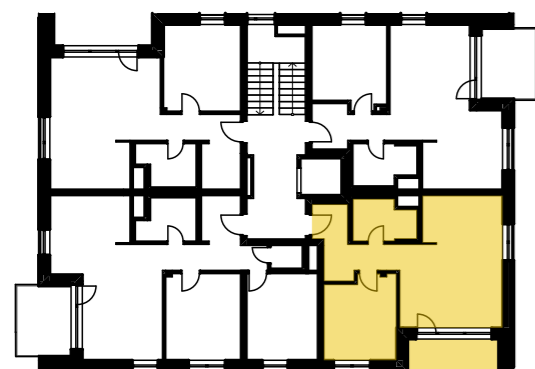
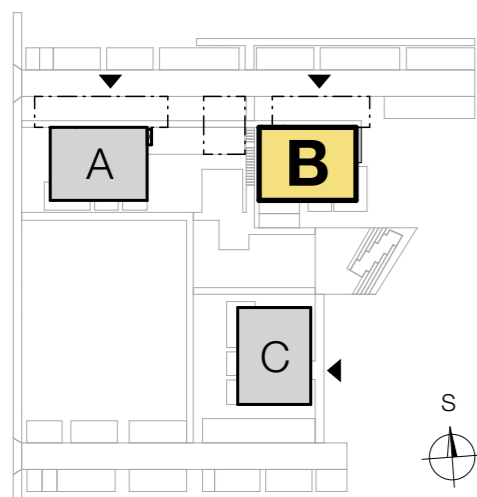

ilustrační foto

36

BJ B 4.03

4. NP

2 + kk

č.m.	název místnosti	m ²
B 4.03.01	vstupní hala s šatnou	7,82
B 4.03.02	koupelna s wc	5,14
B 4.03.03	obytný prostor	27,33
B 4.03.04	ložnice	12,58
užitná plocha bytu		52,87 m²
podlahová plocha bytu*		55,23 m²
lodžie		7,01 m ²
celková užitná plocha s lodžii		59,88 m²

vybavení bytu standard:

kuchyňská linka
 umyvadlo
 WC
 sprchový kout



ilustrační foto

* dle nařízení vlády 366/2013 Sb.

PRONAJÍMATEL

město Brumov - Bylnice
 novebydleni@brumov-bylnice.cz
 +420 577 305 119

www.brumov-bylnice.cz

BYTOVÉ DOMY DRUŽBA

BRUMOV-BYLNICE

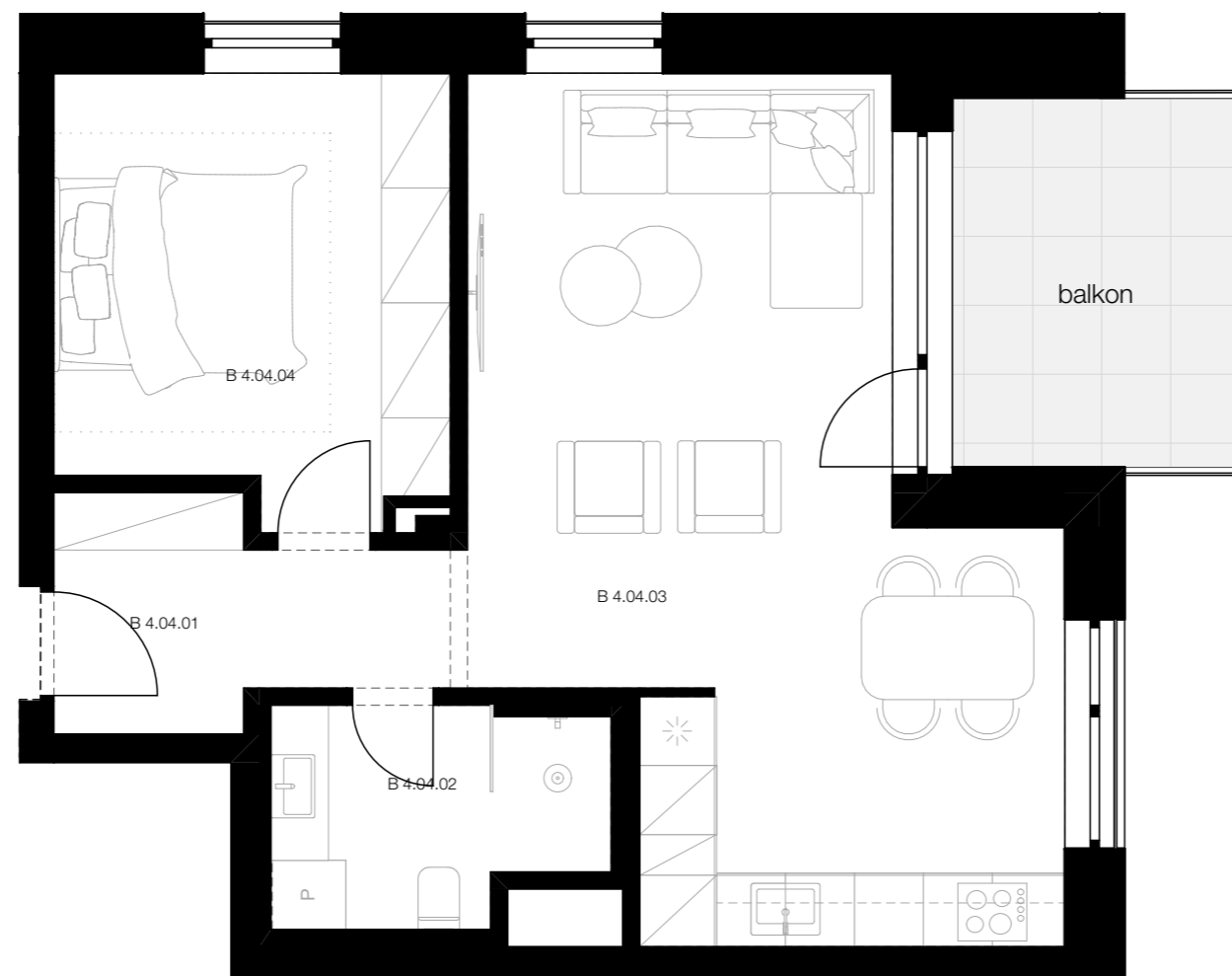
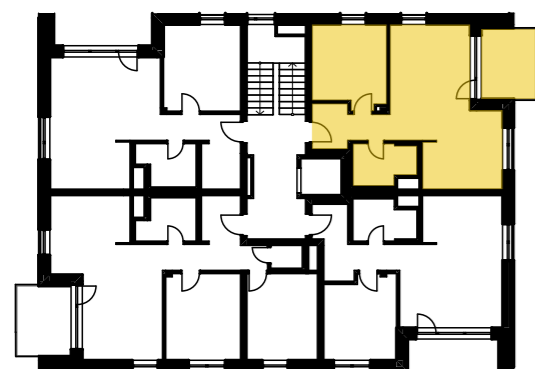
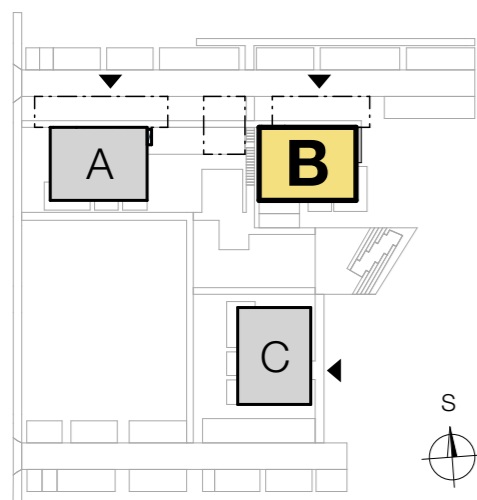

ilustrační foto

37

BJ B 4.04

4. NP

2 + kk

č.m.	název místnosti	m ²
B 4.04.01	vstupní hala s šatnou	5,80
B 4.04.02	koupelna s wc	5,12
B 4.04.03	obytný prostor	30,94
B 4.04.04	ložnice	13,12
užitná plocha bytu		54,87 m²
podlahová plocha bytu*		57,08 m²
balkon		8,67 m ²
celková užitná plocha s balkonem		63,54 m²

vybavení bytu standard:

- kuchyňská linka
- umyvadlo
- WC
- sprchový kout



ilustrační foto

* dle nařízení vlády 366/2013 Sb.

PRONAJÍMATEL

město Brumov - Bylnice
 novebydleni@brumov-bylnice.cz
 +420 577 305 119

www.brumov-bylnice.cz

BYTOVÉ DOMY DRUŽBA

BRUMOV-BYLNICE

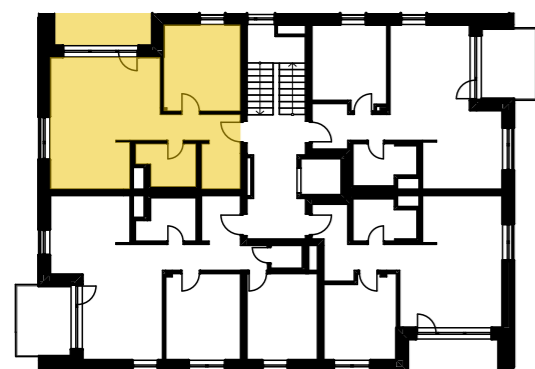
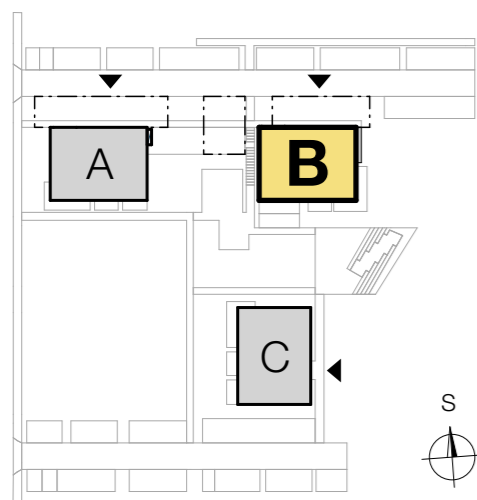

ilustrační foto

38

BJ B 5.01

5. NP

2 + kk

č.m.	název místnosti	m ²
B 5.01.01	vstupní hala s šatnou	8,14
B 5.01.02	koupelna s wc	4,86
B 5.01.03	obytný prostor	28,98
B 5.01.04	ložnice	14,44
užitná plocha bytu		56,43 m²
podlahová plocha bytu*		58,51 m²
lodžie		7,53 m ²
celková užitná plocha s lodžii		63,96 m²

vybavení bytu standard:

- kuchyňská linka
- umyvadlo
- WC
- sprchový kout



ilustrační foto

* dle nařízení vlády 366/2013 Sb.

PRONAJÍMATEL

město Brumov - Bylnice
 novebydleni@brumov-bylnice.cz
 +420 577 305 119

www.brumov-bylnice.cz

BYTOVÉ DOMY DRUŽBA

BRUMOV-BYLNICE

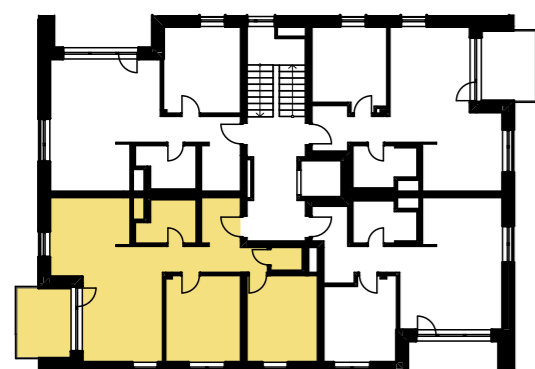
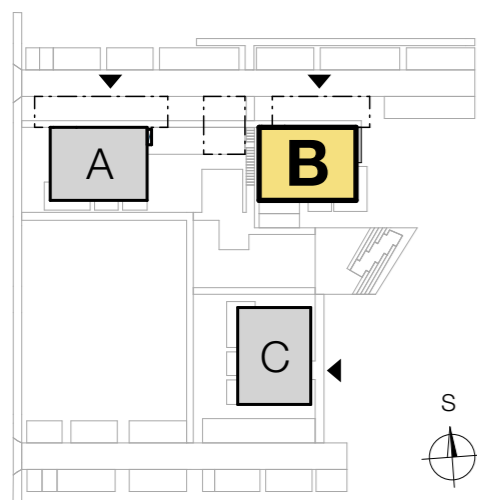

ilustrační foto

39

BJ B 5.02

5. NP

3 + kk

č.m.	název místnosti	m ²
B 5.02.01	vstupní hala s šatnou	9,76
B 5.02.02	koupelna s wc	4,86
B 5.02.03	wc	1,52
B 5.02.04	obytňý prostor	30,94
B 5.02.05	ložnice	14,13
B 5.02.06	pokoj	13,00

užitná plocha bytu 74,21 m²

podlahová plocha bytu* 78,81 m²

balkon 8,67 m²

celková užitná plocha s balkonem 82,88 m²

vybavení bytu standard:

- kuchyňská linka
- umyvadlo
- WC
- sprchový kout



ilustrační foto

* dle nařízení vlády 366/2013 Sb.

PRONAJÍMATEL

město Brumov - Bylnice
 novebydleni@brumov-bylnice.cz
 +420 577 305 119

www.brumov-bylnice.cz

BYTOVÉ DOMY DRUŽBA

BRUMOV-BYLNICE

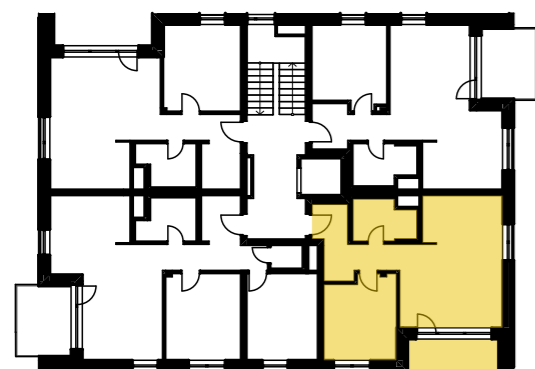
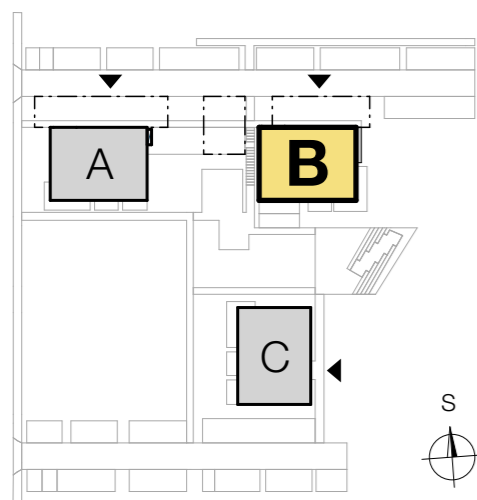

ilustrační foto

40
5. NP

BJ B 5.03

2 + kk

č.m.	název místnosti	m ²
B 5.03.01	vstupní hala s šatnou	7,81
B 5.03.02	koupelna s wc	5,14
B 5.03.03	obytný prostor	27,33
B 5.03.04	ložnice	12,58
užitná plocha bytu		52,87 m²
podlahová plocha bytu*		55,23 m²
lodžie		7,01 m ²
celková užitná plocha s lodžii		59,88 m²

vybavení bytu standard:

- kuchyňská linka
- umyvadlo
- WC
- sprchový kout



ilustrační foto

* dle nařízení vlády 366/2013 Sb.

PRONAJÍMATEL město Brumov - Bylnice
novebydleni@brumov-bylnice.cz
+420 577 305 119

www.brumov-bylnice.cz

BYTOVÉ DOMY DRUŽBA

BRUMOV-BYLNICE

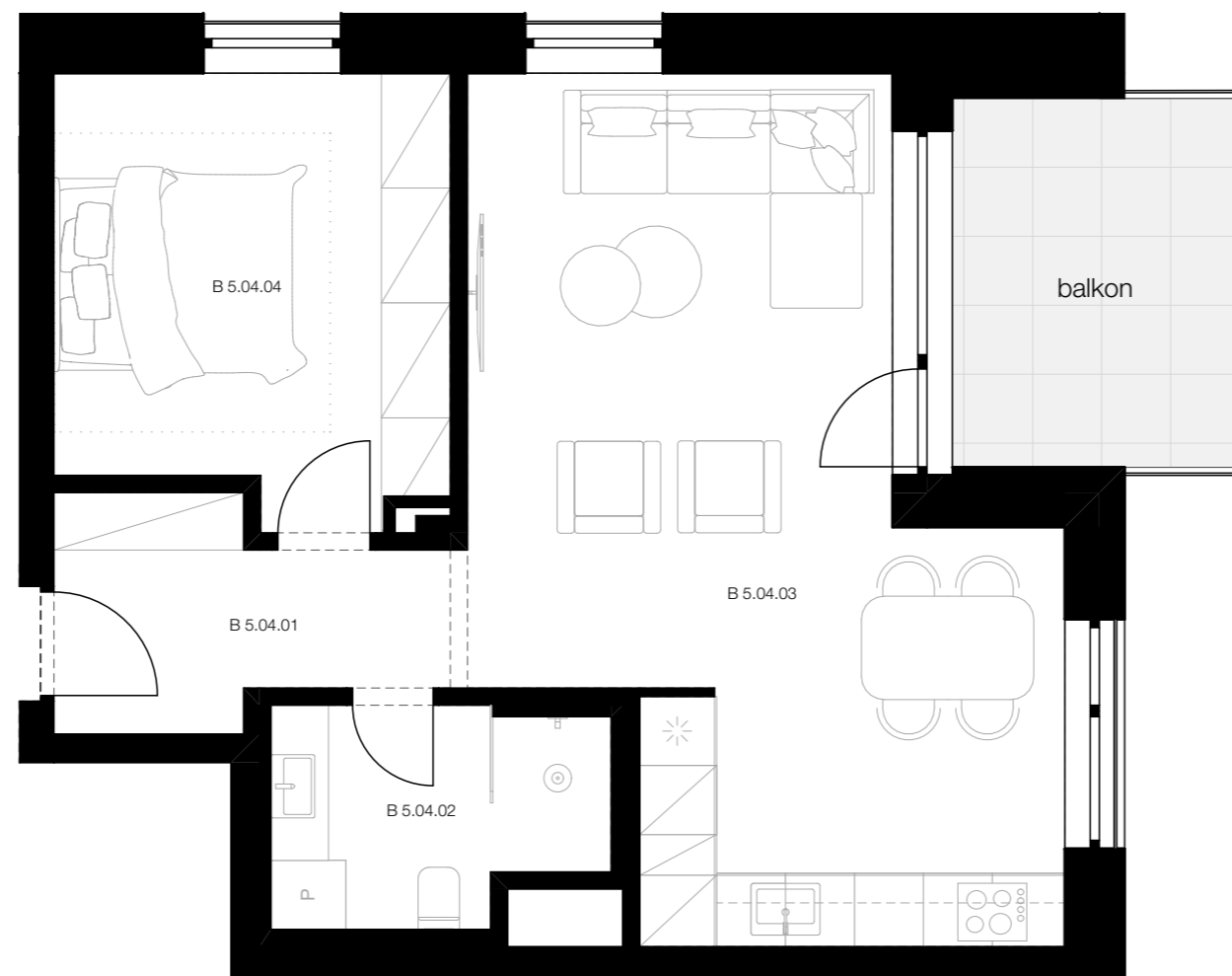
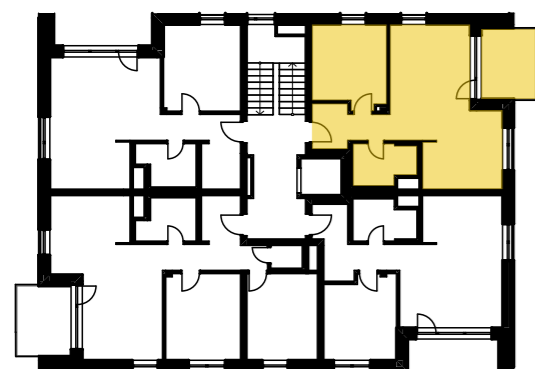
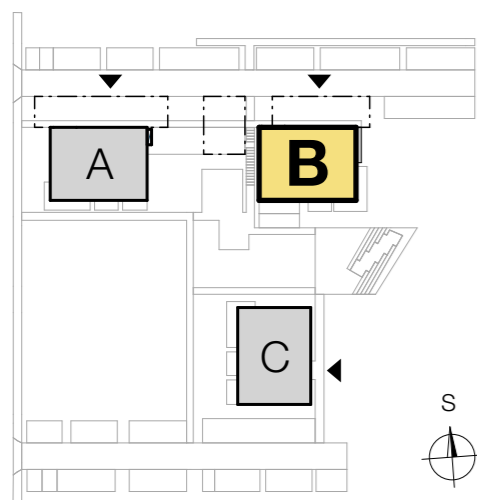

ilustrační foto

41

BJ B 5.04

5. NP

2 + kk

č.m.	název místnosti	m ²
B 5.04.01	vstupní hala s šatnou	5,81
B 5.04.02	koupelna s wc	5,14
B 5.04.03	obytný prostor	30,94
B 5.04.04	ložnice	12,98
užitná plocha bytu		54,87 m²
podlahová plocha bytu*		57,08 m²
balkon		8,67 m ²
celková užitná plocha s balkonem		63,54 m²

vybavení bytu standard:

- kuchyňská linka
- umyvadlo
- WC
- sprchový kout



ilustrační foto

* dle nařízení vlády 366/2013 Sb.

PRONAJÍMATEL

město Brumov - Bylnice
 novebydleni@brumov-bylnice.cz
 +420 577 305 119

www.brumov-bylnice.cz

BYTOVÉ DOMY DRUŽBA

BRUMOV-BYLNICE

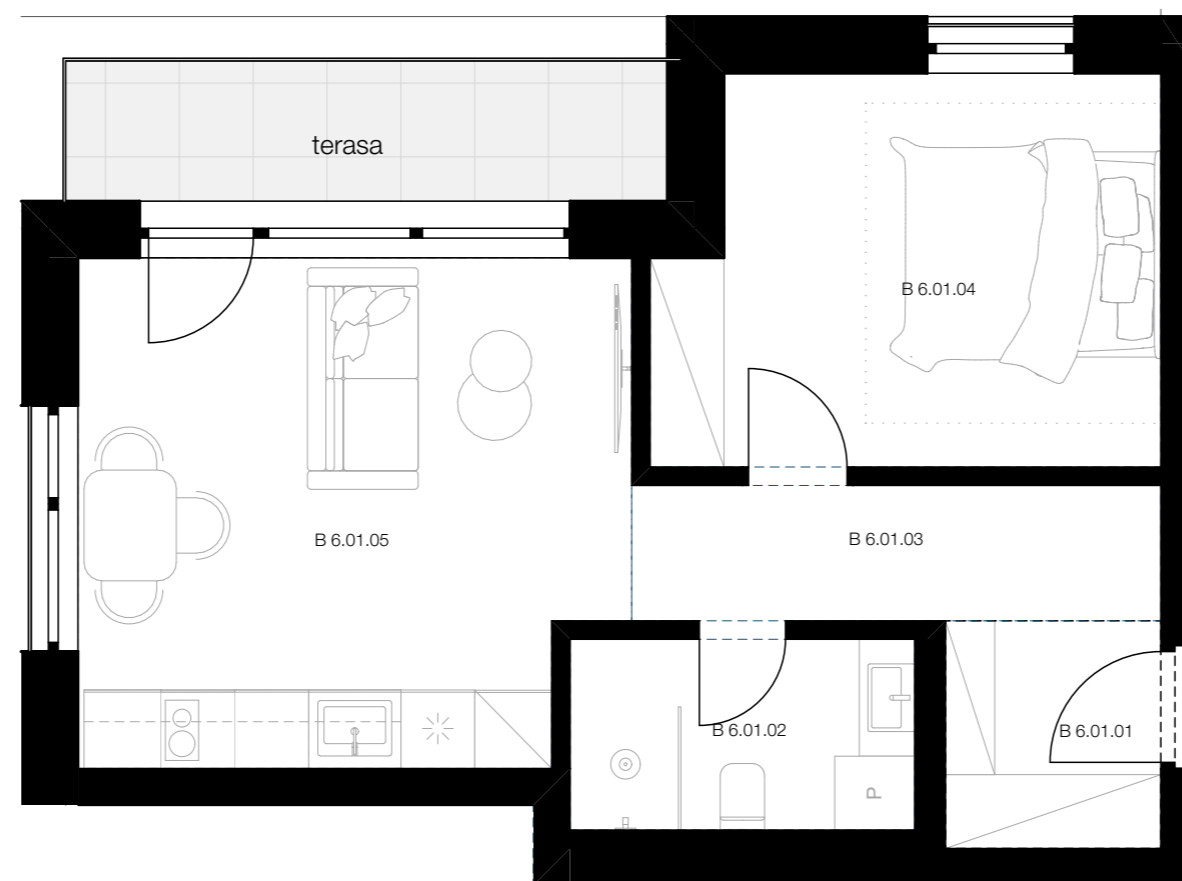
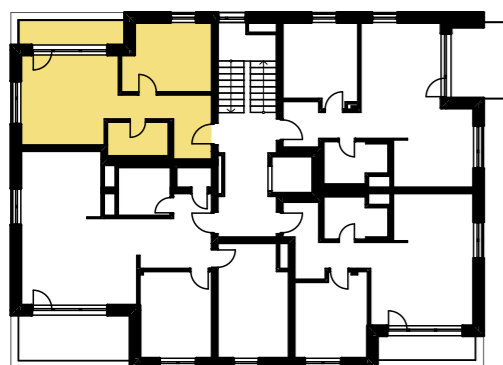
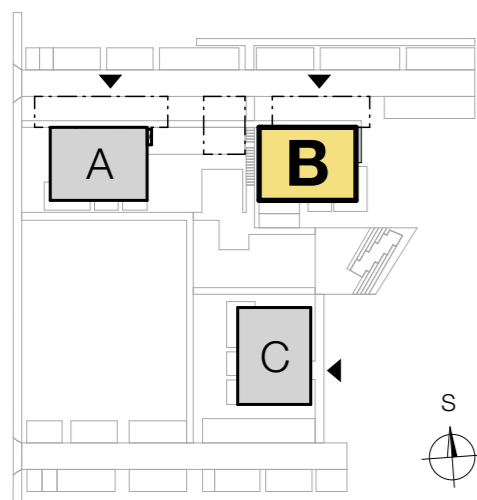

ilustrační foto

42
6. NP

BJ B 6.01

2 + kk

č.m.	název místnosti	m ²
B 6.01.01	vstupní hala s šatnou	3,24
B 6.01.02	koupelna s wc	4,34
B 6.01.03	chodba	4,73
B 6.01.04	ložnice	12,38
B 6.01.05	obytný prostor	17,89

užitná plocha bytu **42,58 m²**

podlahová plocha bytu* **44,97 m²**

terasa 6,41 m²

celková užitná plocha s terasou **48,99 m²**

vybavení bytu standard:

- kuchyňská linka
- umyvadlo
- WC
- sprchový kout



ilustrační foto

* dle nařízení vlády 366/2013 Sb.

PRONAJÍMATEL

město Brumov - Bylnice
novebydleni@brumov-bylnice.cz
+420 577 305 119

www.brumov-bylnice.cz

BYTOVÉ DOMY DRUŽBA

BRUMOV-BYLNICE

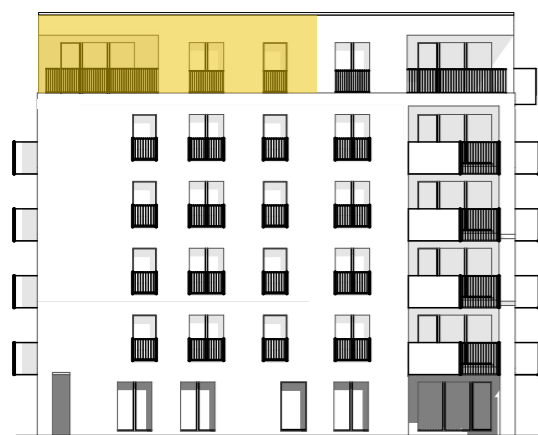
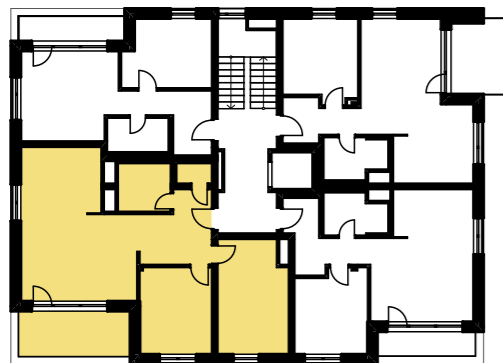
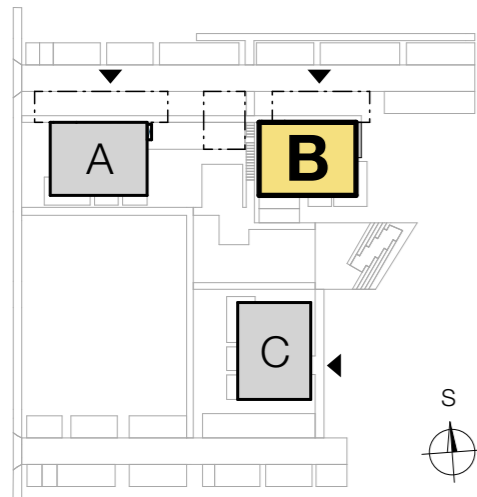

ilustrační foto

43
6. NP

BJ B 6.02

3 + kk

č.m.	název místnosti	m ²
B 6.02.01	vstupní hala s šatnou	9,86
B 6.02.02	wc	1,44
B 6.02.03	koupelna	5,28
B 6.02.04	obytný prostor	33,58
B 6.02.05	pokoj	13,18
B 6.02.06	ložnice	16,51
užitná plocha bytu		79,85 m²
podlahová plocha bytu*		84,45 m²
terasa		11,58 m ²
celková užitná plocha s terasou		91,43 m²

vybavení bytu standard:

- kuchyňská linka
- umyvadlo
- WC
- sprchový kout



ilustrační foto

* dle nařízení vlády 366/2013 Sb.

PRONAJÍMATEL

město Brumov - Bylnice
novebydleni@brumov-bylnice.cz
+420 577 305 119

www.brumov-bylnice.cz

BYTOVÉ DOMY DRUŽBA

BRUMOV-BYLNICE

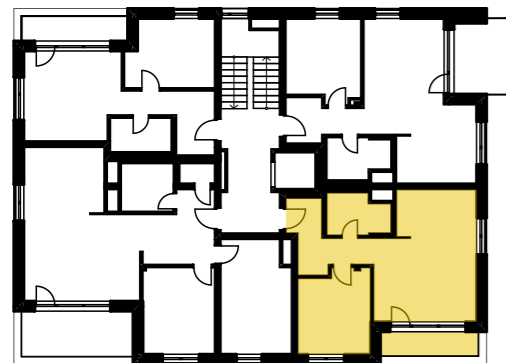
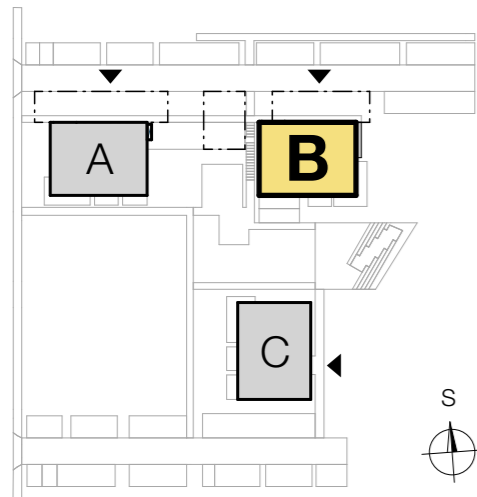

ilustrační foto

44

BJ B 6.03

6. NP

2 + kk

č.m.	název místnosti	m ²
B 6.03.01	vstupní hala s šatnou	7,82
B 6.03.02	koupelna s wc	5,14
B 6.03.03	obytný prostor	27,32
B 6.03.04	ložnice	12,58
užitná plocha bytu		52,86 m²
podlahová plocha bytu*		55,23 m²
terasa		5,88 m ²
celková užitná plocha s terasou		58,74 m²

vybavení bytu standard:

kuchyňská linka
 umyvadlo
 WC
 sprchový kout



ilustrační foto

* dle nařízení vlády 366/2013 Sb.

PRONAJÍMATEL

město Brumov - Bylnice
 novebydleni@brumov-bylnice.cz
 +420 577 305 119

www.brumov-bylnice.cz

BYTOVÉ DOMY DRUŽBA

BRUMOV-BYLNICE

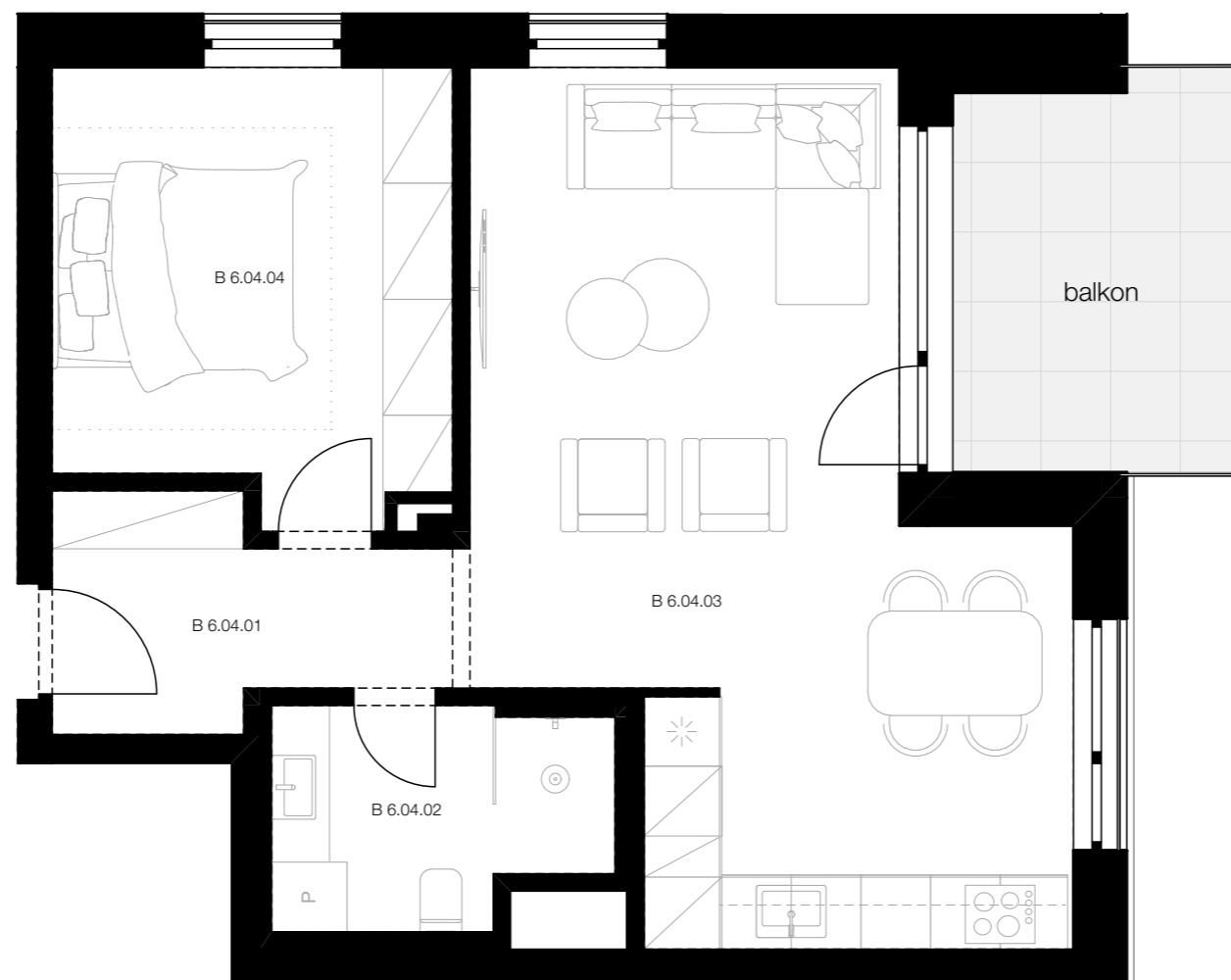
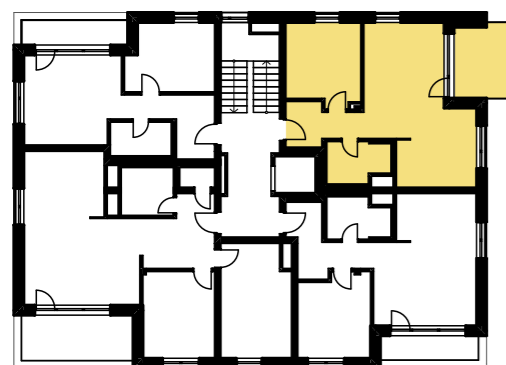
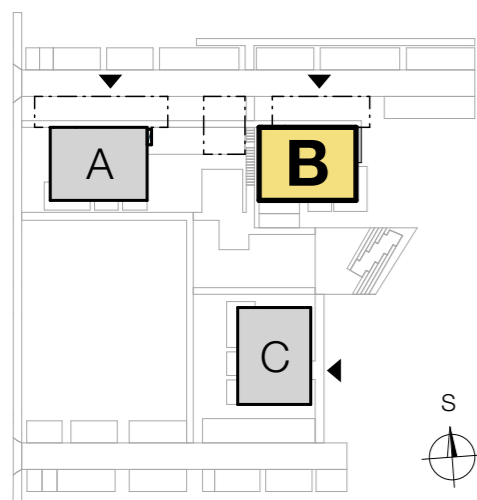

ilustrační foto

45

BJ B 6.03

6. NP

2 + kk

č.m.	název místnosti	m ²
B 6.04.01	vstupní hala s šatnou	5,81
B 6.04.02	koupelna s wc	5,14
B 6.04.03	obytný prostor	30,93
B 6.04.04	ložnice	12,71
užitná plocha bytu		54,58 m²
podlahová plocha bytu*		57,07 m²
balkon		9,02 m ²
celková užitná plocha s balkonem		63,60 m²

vybavení bytu standard:

- kuchyňská linka
- umyvadlo
- WC
- sprchový kout



ilustrační foto

* dle nařízení vlády 366/2013 Sb.

PRONAJÍMATEL

město Brumov - Bylnice
 novebydleni@brumov-bylnice.cz
 +420 577 305 119

www.brumov-bylnice.cz

BYTOVÉ DOMY DRUŽBA

BRUMOV-BYLNICE

BD B: Podlaží 1.NP

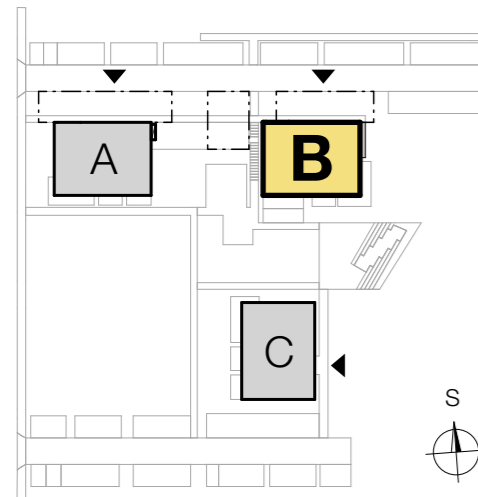

ČPPB = čistá podlahová plocha dle nařízení vlády 366/2013 Sb.

PRONAJÍMATEL

město Brumov - Bylnice
novebydleni@brumov-bylnice.cz
+420 577 305 119

www.brumov-bylnice.cz

BYTOVÉ DOMY DRUŽBA

BRUMOV-BYLNICE

BD B: Podlaží 2.NP

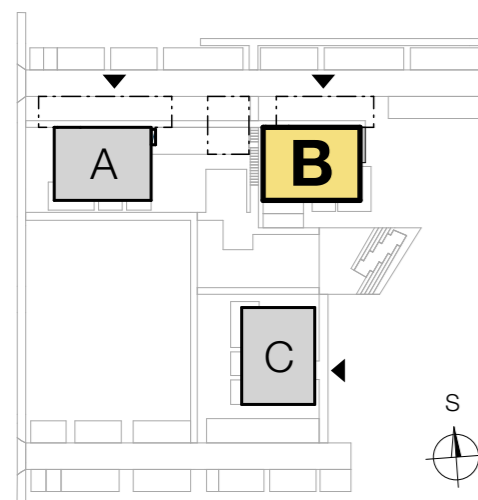

B 2.01
BYT 2kk
ČPPB: 58,51 m²

B 2.04
BYT 2kk
ČPPB: 57,08 m²

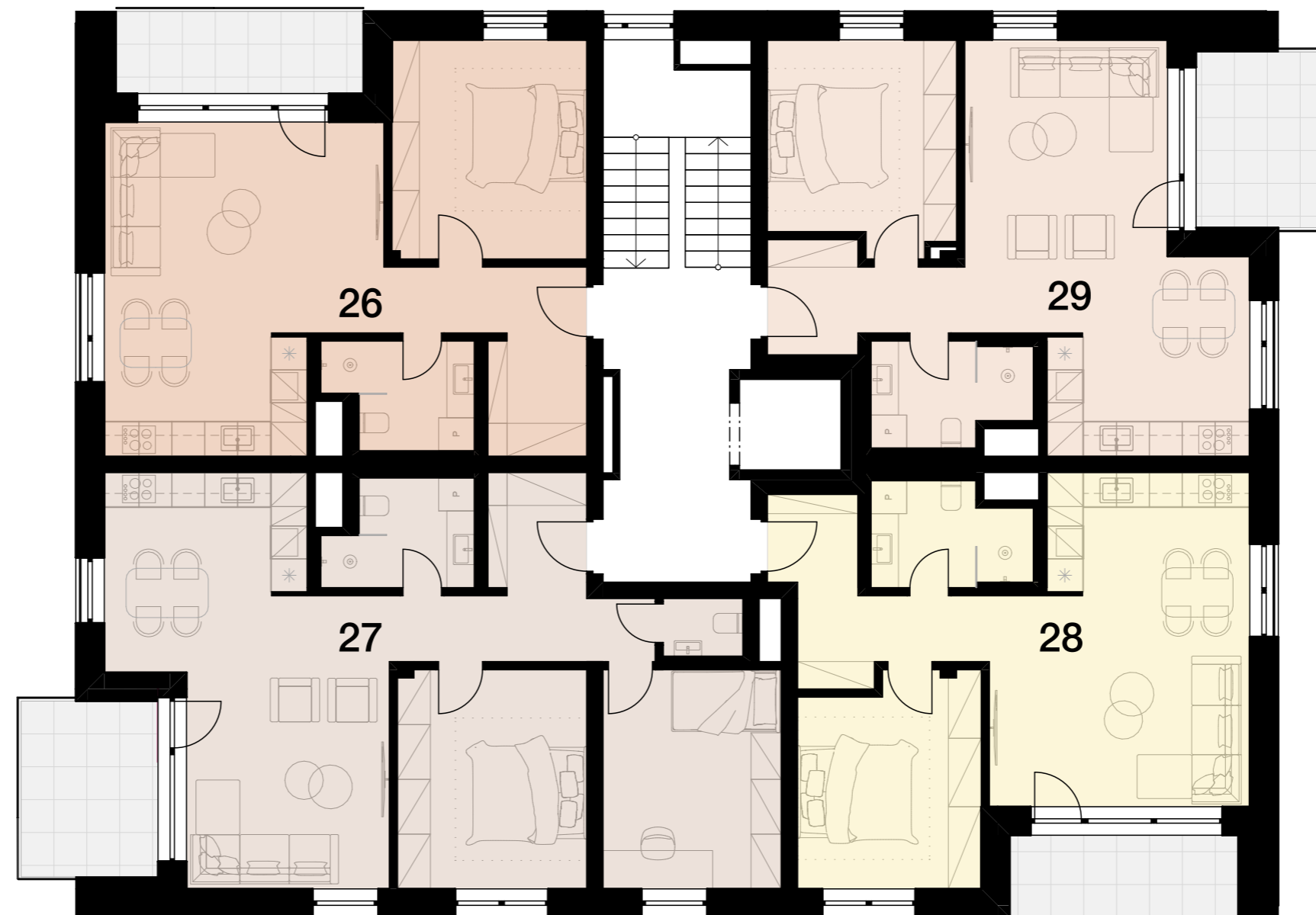

B 2.02
BYT 3kk
ČPPB: 78,81 m²

B 2.03
BYT 2kk
ČPPB: 55,23 m²

ČPPB = čistá podlahová plocha dle nařízení vlády 366/2013 Sb.

PRONAJÍMATEL město Brumov - Bylnice
novebydleni@brumov-bylnice.cz
+420 577 305 119

www.brumov-bylnice.cz

BYTOVÉ DOMY DRUŽBA

BRUMOV-BYLNICE

BD B: Podlaží 3.NP

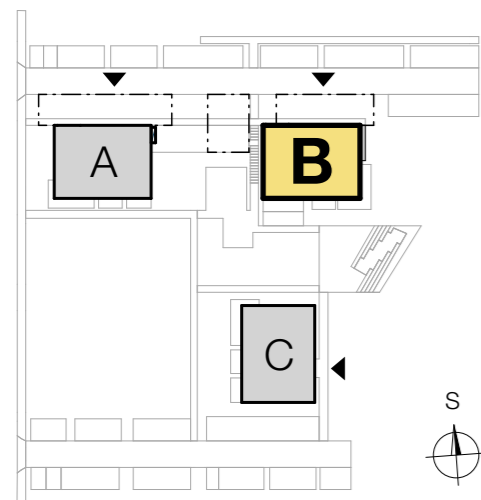

B 3.01
BYT 2kk
ČPPB: 58,51 m²

B 3.04
BYT 2kk
ČPPB: 57,08 m²

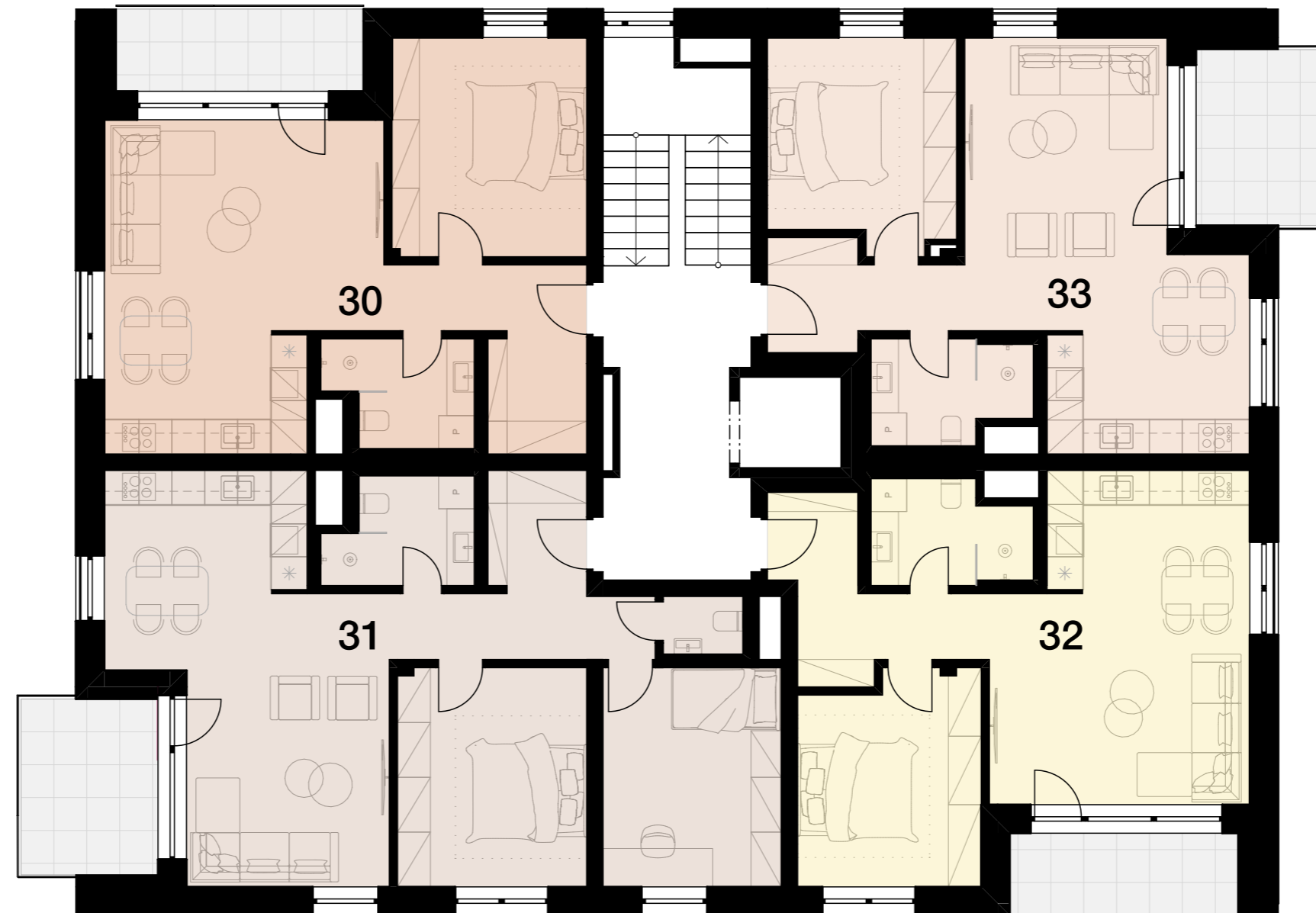

B 3.02
BYT 3kk
ČPPB: 78,81 m²

B 3.03
BYT 2kk
ČPPB: 55,23 m²

ČPPB = čistá podlahová plocha dle nařízení vlády 366/2013 Sb.

PRONAJÍMATEL město Brumov - Bylnice
novebydleni@brumov-bylnice.cz
+420 577 305 119

www.brumov-bylnice.cz

BYTOVÉ DOMY DRUŽBA

BRUMOV-BYLNICE

BD B: Podlaží 4.NP

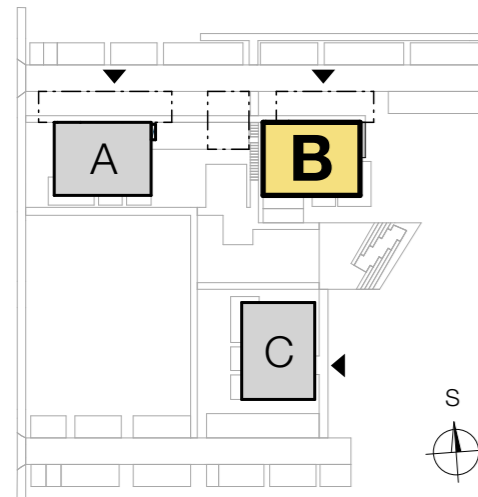

B 4.01
BYT 2kk
ČPPB: 58,51 m²

B 4.04
BYT 2kk
ČPPB: 57,08 m²

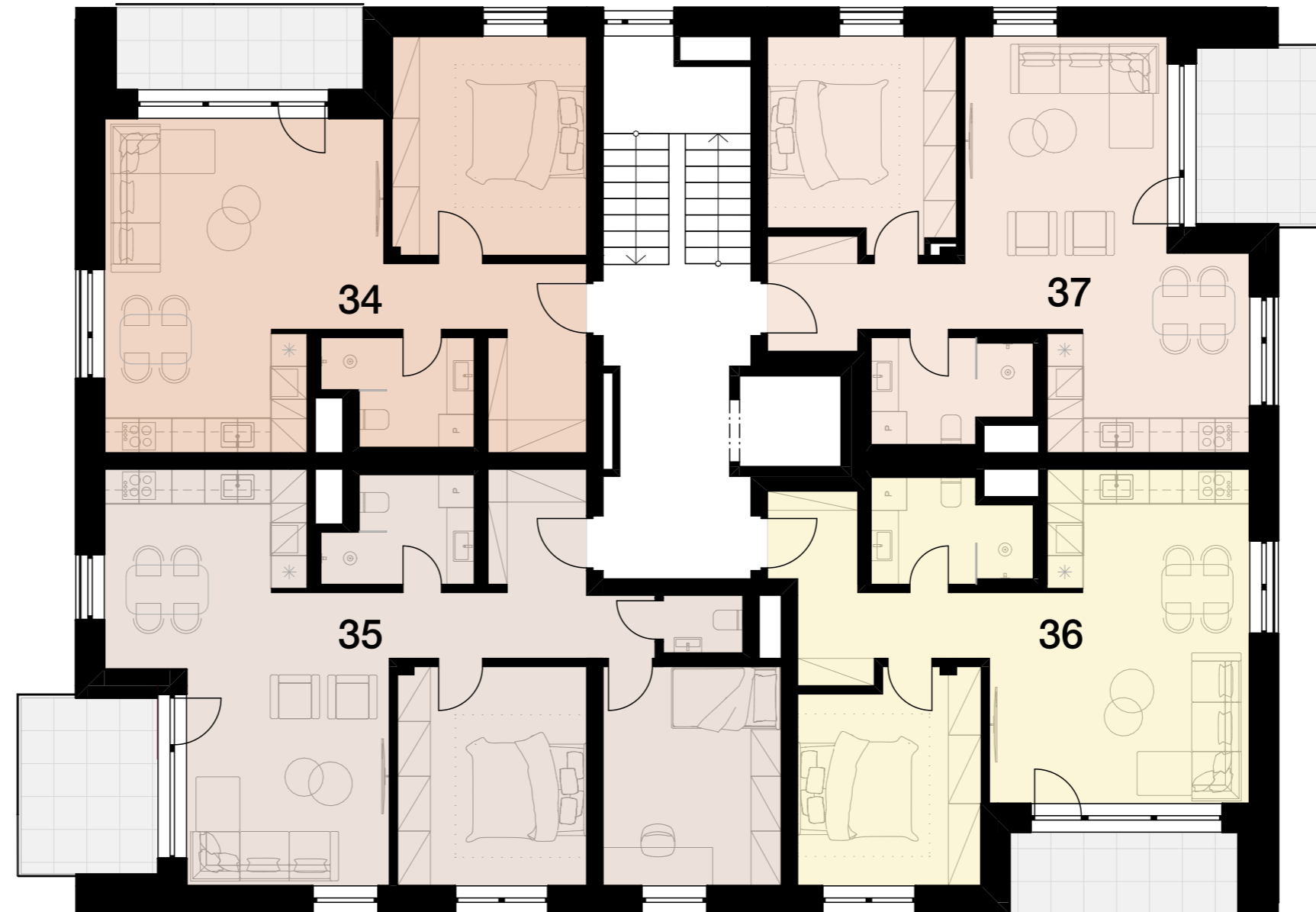

B 4.02
BYT 3kk
ČPPB: 78,81 m²

B 4.03
BYT 2kk
ČPPB: 55,23 m²

ČPPB = čistá podlahová plocha dle nařízení vlády 366/2013 Sb.

PRONAJÍMATEL město Brumov - Bylnice
novebydleni@brumov-bylnice.cz
+420 577 305 119

www.brumov-bylnice.cz

BYTOVÉ DOMY DRUŽBA

BRUMOV-BYLNICE

BD B: Podlaží 5.NP

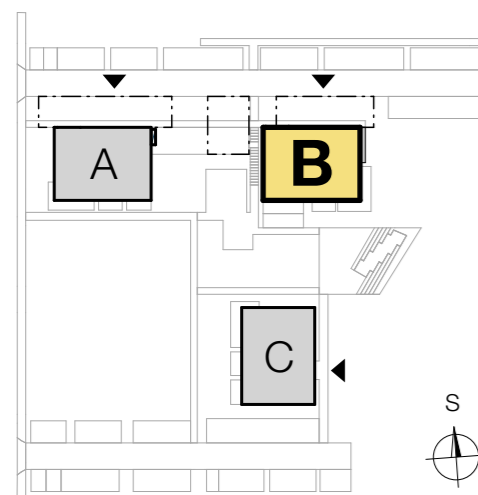

B 5.01
BYT 2kk
ČPPB: 58,51 m²

B 5.04
BYT 2kk
ČPPB: 57,08 m²

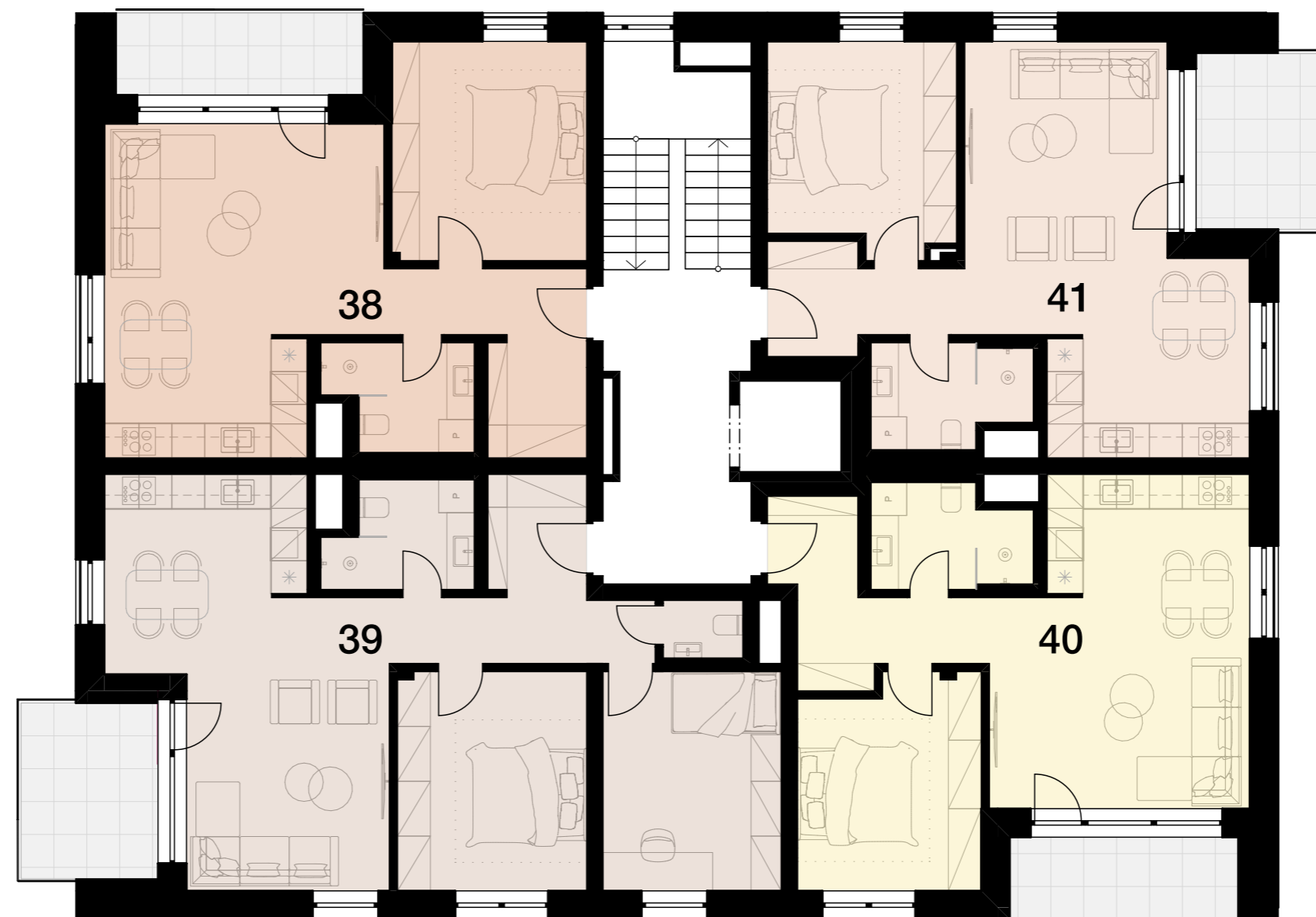

B 5.02
BYT 3kk
ČPPB: 78,81 m²

B 5.03
BYT 2kk
ČPPB: 55,23 m²

ČPPB = čistá podlahová plocha dle nařízení vlády 366/2013 Sb.

PRONAJÍMATEL

město Brumov - Bylnice
novebydleni@brumov-bylnice.cz
+420 577 305 119

www.brumov-bylnice.cz

BYTOVÉ DOMY DRUŽBA

BRUMOV-BYLNICE

BD B: Podlaží 6.NP

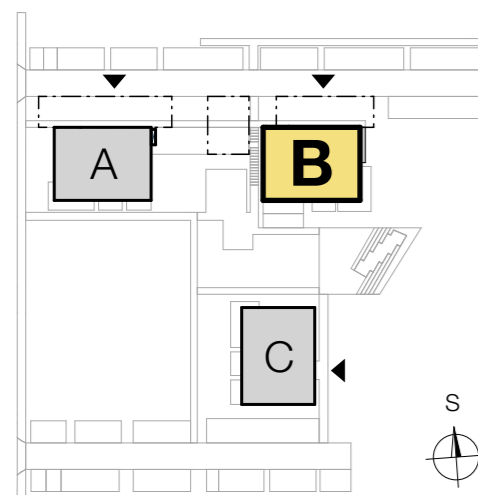

B 6.01
BYT 2kk
ČPPB: 44,97 m²

B 6.04
BYT 2kk
ČPPB: 57,07 m²

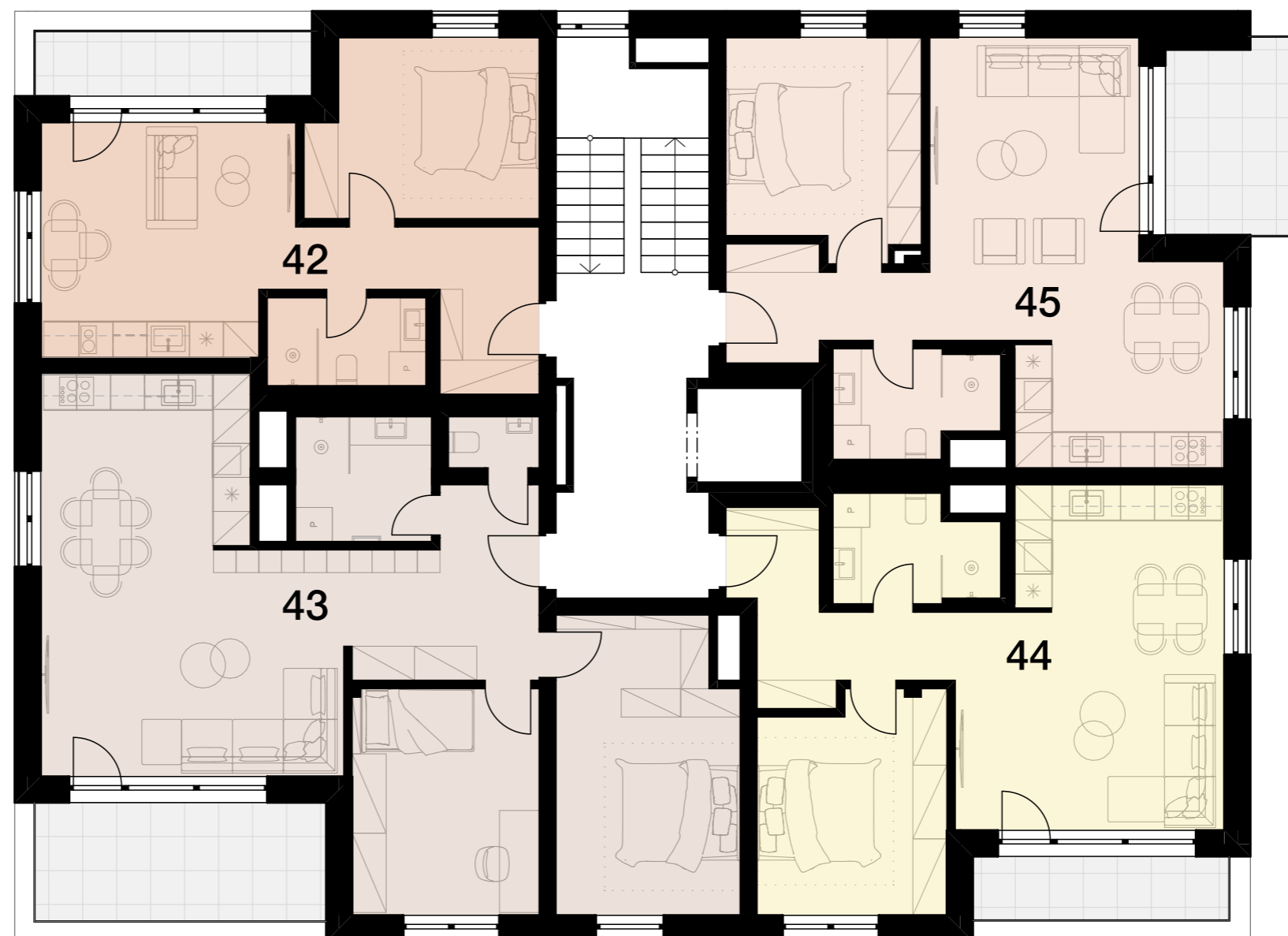

B 6.02
BYT 3kk
ČPPB: 84,45 m²

B 6.03
BYT 2kk
ČPPB: 55,23 m²

ČPPB = čistá podlahová plocha dle nařízení vlády 366/2013 Sb.

PRONAJÍMATEL

město Brumov - Bylnice
novebydleni@brumov-bylnice.cz
+420 577 305 119

www.brumov-bylnice.cz

BYTOVÉ DOMY DRUŽBA

BRUMOV-BYLNICE



ilustrační foto

BYTOVÉ DOMY DRUŽBA

BRUMOV-BYLNICE



C

BYTOVÝ DŮM

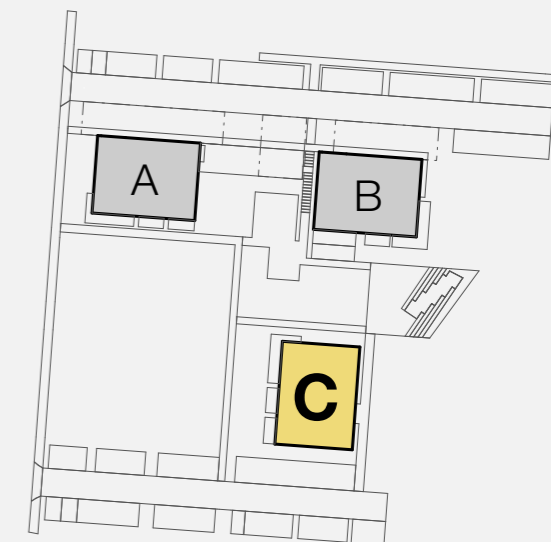

ilustrační foto

PRONAJÍMATEL

město Brumov - Bylnice
novebydleni@brumov-bylnice.cz
+420 577 305 119

www.brumov-bylnice.cz

BYTOVÉ DOMY DRUŽBA

BRUMOV-BYLNICE

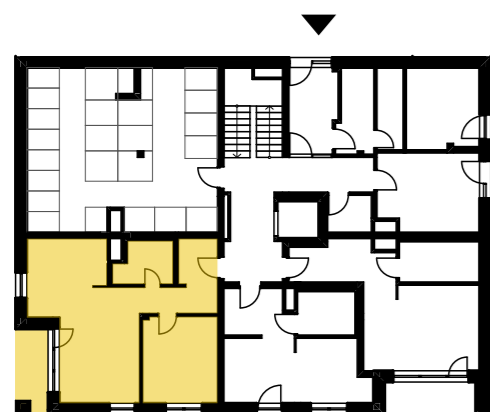
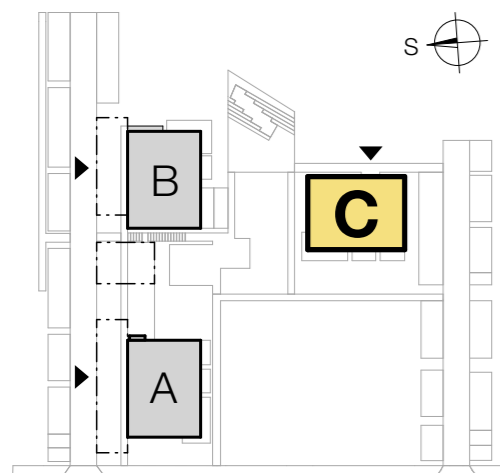

ilustrační foto

46

BJ C 1.01

1. NP

2 + kk

č.m.	název místnosti	m ²
C 1.01.01	vstupní hala s šatnou	8,32
C 1.01.02	koupelna s wc	4,90
C 1.01.03	obytný prostor	30,94
C 1.01.04	ložnice	14,13
užitná plocha bytu		58,29 m²
podlahová plocha bytu*		60,46 m²
terasa		6,57 m ²
celková užitná plocha s terasou		64,86 m²
předzahrádka		90,48 m ²

vybavení bytu standard:

- kuchyňská linka
- umyvadlo
- WC
- sprchový kout



ilustrační foto

* dle nařízení vlády 366/2013 Sb.

PRONAJÍMATEL

město Brumov - Bylnice
 novebydleni@brumov-bylnice.cz
 +420 577 305 119

www.brumov-bylnice.cz

BYTOVÉ DOMY DRUŽBA

BRUMOV-BYLNICE

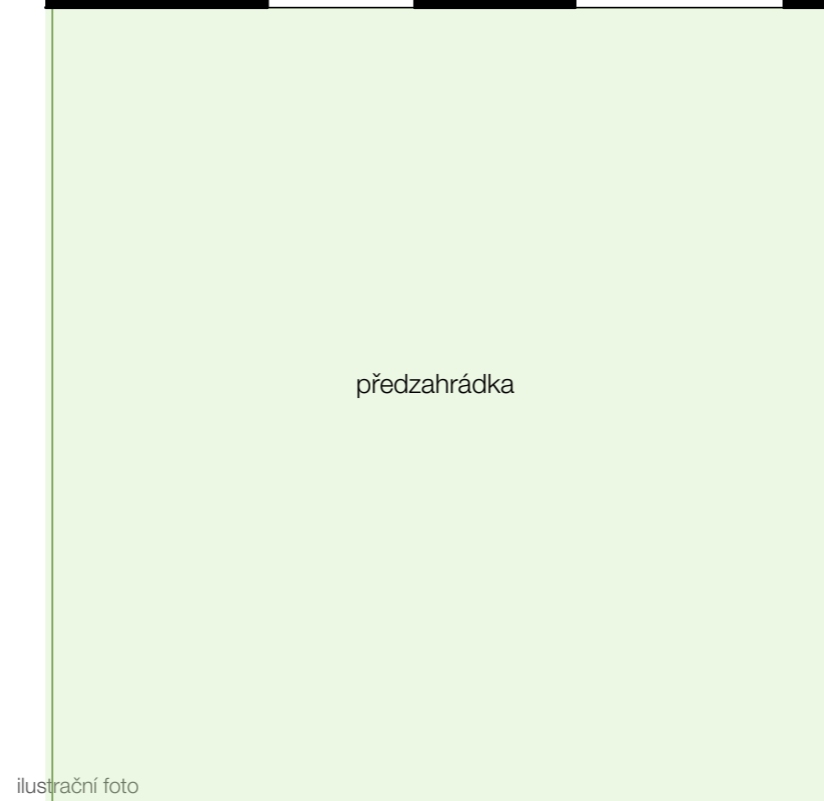
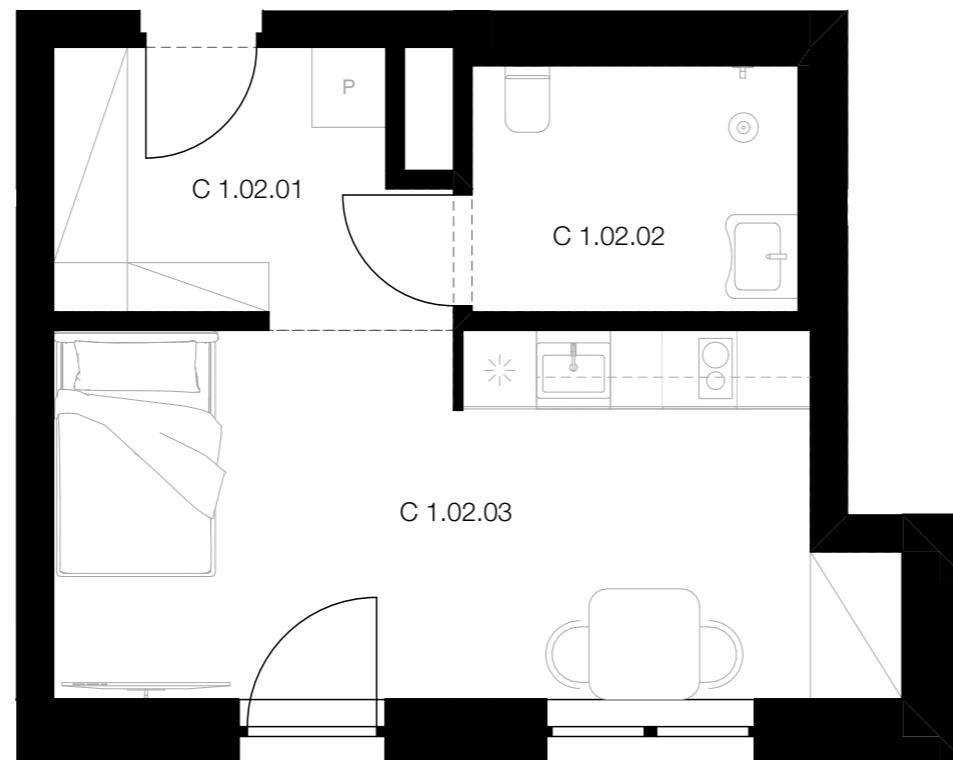
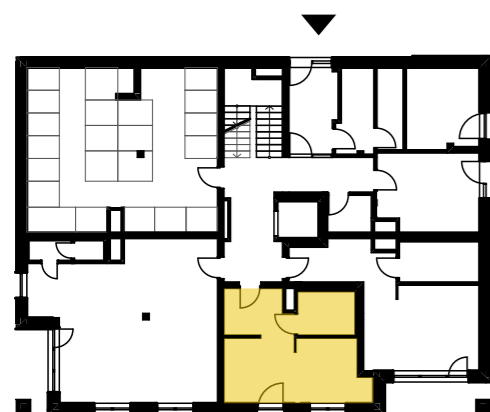
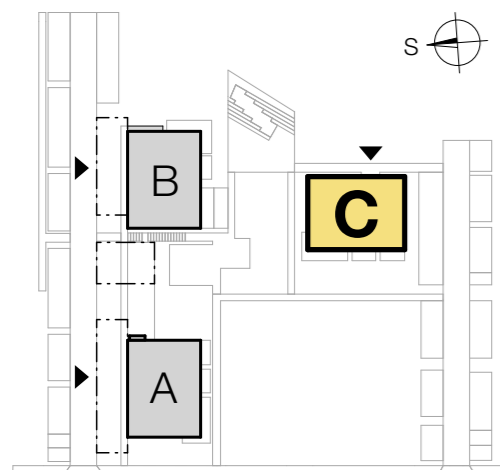

ilustrační foto

47

BJ C 1.02

1. NP

1 + kk
standard S120

č.m.	název místnosti	m ²
C 1.02.01	vstupní hala s šatnou	6,58
C 1.02.02	koupelna s wc	5,30
C 1.02.03	obytný prostor	19,30
užitná plocha bytu		31,18 m²
podlahová plocha bytu*		33,10 m²
předzahrádka		41,26 m ²

vybavení bytu standard:

- kuchyňská linka
- umyvadlo
- WC
- sprchový kout



ilustrační foto

* dle nařízení vlády 366/2013 Sb.

PRONAJÍMATEL

město Brumov - Bylnice
novebydleni@brumov-bylnice.cz
+420 577 305 119

www.brumov-bylnice.cz

BYTOVÉ DOMY DRUŽBA

BRUMOV-BYLNICE

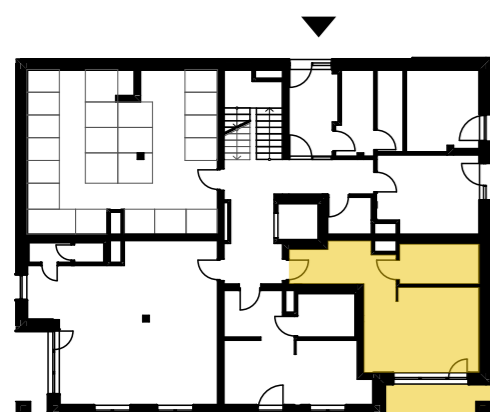
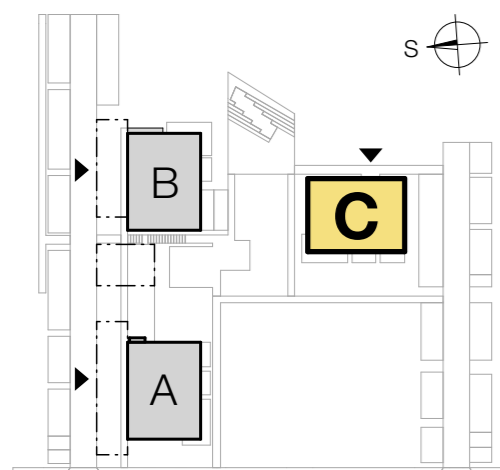

ilustrační foto

48

BJ C 1.03

1. NP

1 + kk
standard S120

č.m.	název místnosti	m ²
C 1.03.01	vstupní hala s šatnou	8,44
C 1.03.02	koupelna s wc	6,85
C 1.03.03	obytný prostor	22,08

užitná plocha bytu **37,36 m²**

podlahová plocha bytu* **38,32 m²**

terasa 7,01 m²

celková užitná plocha s terasou **44,37 m²**

předzahrádka 61,64 m²

vybavení bytu standard:

- kuchyňská linka
- umyvadlo
- WC
- sprchový kout



ilustrační foto

* dle nařízení vlády 366/2013 Sb.

PRONAJÍMATEL

město Brumov - Bylnice
novebydleni@brumov-bylnice.cz
+420 577 305 119

www.brumov-bylnice.cz

BYTOVÉ DOMY DRUŽBA

BRUMOV-BYLNICE

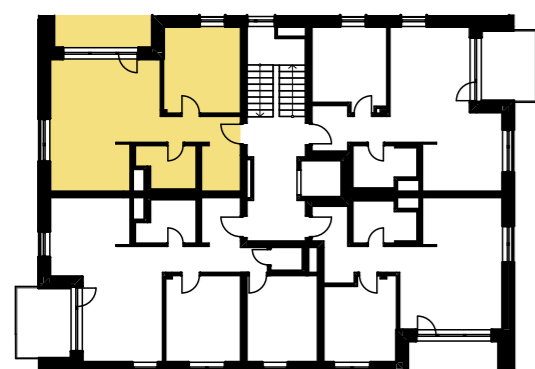
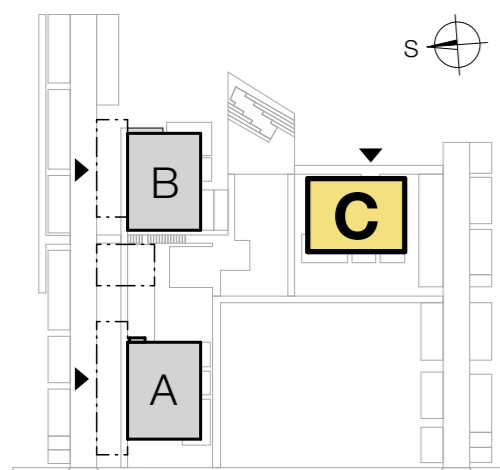

ilustrační foto

49

BJ C 2.01

2. NP

2 + kk

č.m.	název místnosti	m ²
C 2.01.01	vstupní hala s šatnou	8,14
C 2.01.02	koupelna s wc	4,86
C 2.01.03	obytný prostor	28,98
C 2.01.04	ložnice	14,44
užitná plocha bytu		56,43 m²
podlahová plocha bytu*		58,51 m²
lodžie		7,53 m ²
celková užitná plocha s lodžii		63,96 m²

vybavení bytu standard:

kuchyňská linka
umyvadlo
WC
sprchový kout



ilustrační foto

* dle nařízení vlády 366/2013 Sb.

PRONAJÍMATEL

město Brumov - Bylnice
novebydleni@brumov-bylnice.cz
+420 577 305 119

www.brumov-bylnice.cz

BYTOVÉ DOMY DRUŽBA

BRUMOV-BYLNICE

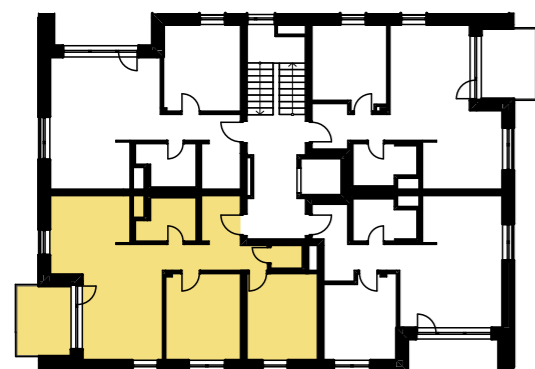
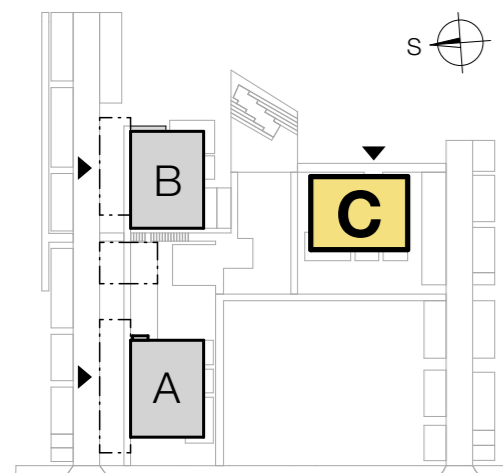

ilustrační foto

50
2. NP

BJ C 2.02

3 + kk

č.m.	název místnosti	m ²
C 2.02.01	vstupní hala s šatnou	9,76
C 2.02.02	koupelna s wc	4,86
C 2.02.03	wc	1,52
C 2.02.04	obytňový prostor	30,94
C 2.02.05	ložnice	14,13
C 2.02.06	pokoj	13,00
užitná plocha bytu		74,21 m²
podlahová plocha bytu*		78,81 m²
balkon		8,67 m ²

vybavení bytu standard:

- kuchyňská linka
- umyvadlo
- WC
- sprchový kout



ilustrační foto

* dle nařízení vlády 366/2013 Sb.

PRONAJÍMATEL

město Brumov - Bylnice
novebydleni@brumov-bylnice.cz
+420 577 305 119

www.brumov-bylnice.cz

BYTOVÉ DOMY DRUŽBA

BRUMOV-BYLNICE

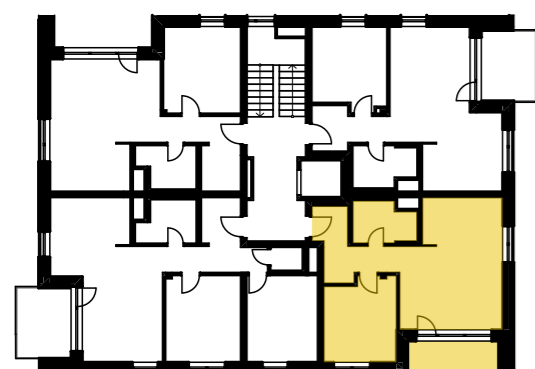
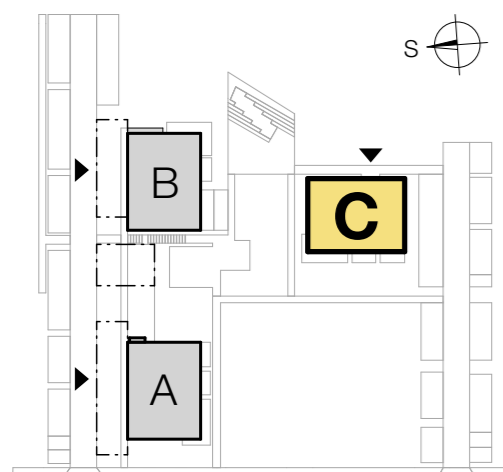

ilustrační foto

51
2. NP

BJ C 2.03

2 + kk

č.m.	název místnosti	m ²
C 2.03.01	vstupní hala s šatnou	7,81
C 2.03.02	koupelna s wc	5,14
C 2.03.03	obytný prostor	27,33
C 2.03.04	ložnice	12,58
užitná plocha bytu		52,87 m²
podlahová plocha bytu*		55,23 m²
lodžie		7,01 m ²
celková užitná plocha s lodžii		59,88 m²

vybavení bytu standard:

- kuchyňská linka
- umyvadlo
- WC
- sprchový kout



ilustrační foto

* dle nařízení vlády 366/2013 Sb.

PRONAJÍMATEL

město Brumov - Bylnice
novebydleni@brumov-bylnice.cz
+420 577 305 119

www.brumov-bylnice.cz

BYTOVÉ DOMY DRUŽBA

BRUMOV-BYLNICE

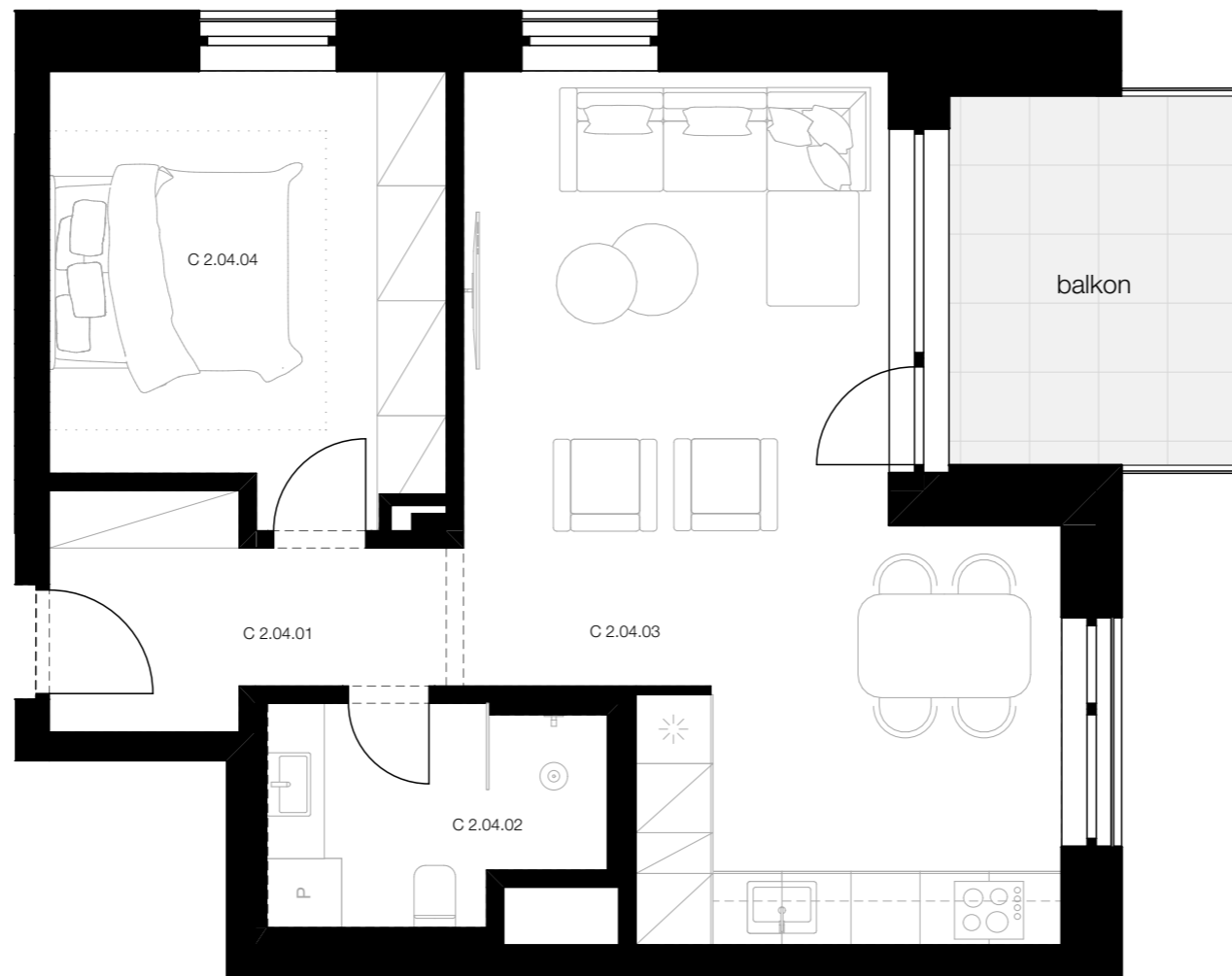
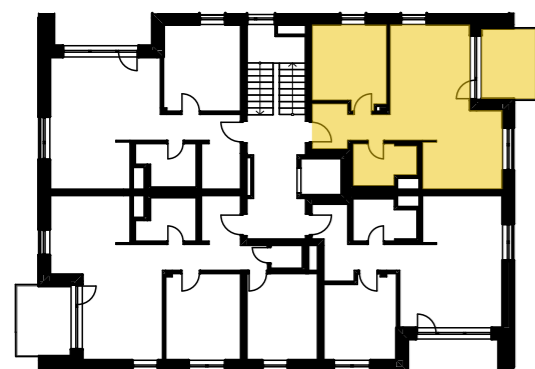
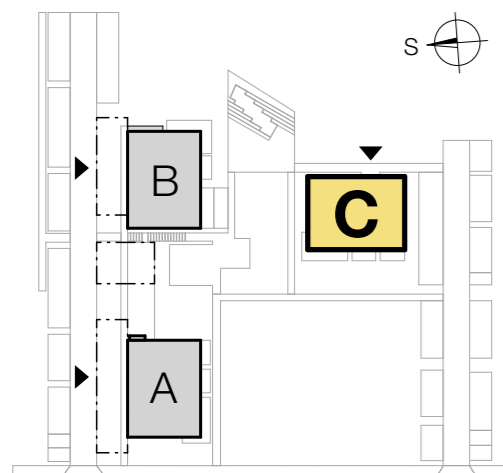

ilustrační foto

52
2. NP

BJ C 2.04

2 + kk

č.m.	název místnosti	m ²
C 2.04.01	vstupní hala s šatnou	5,81
C 2.04.02	koupelna s wc	5,12
C 2.04.03	obytný prostor	30,94
C 2.04.04	ložnice	12,98
užitná plocha bytu		54,87 m²
podlahová plocha bytu*		57,08 m²
balkon		8,67 m ²

vybavení bytu standard:

- kuchyňská linka
- umyvadlo
- WC
- sprchový kout



ilustrační foto

* dle nařízení vlády 366/2013 Sb.

PRONAJÍMATEL

město Brumov - Bylnice
novebydleni@brumov-bylnice.cz
+420 577 305 119

www.brumov-bylnice.cz

BYTOVÉ DOMY DRUŽBA

BRUMOV-BYLNICE

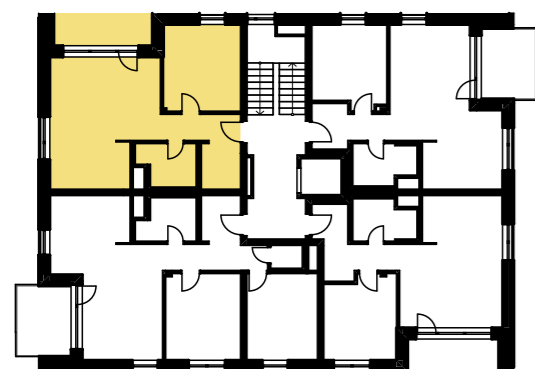
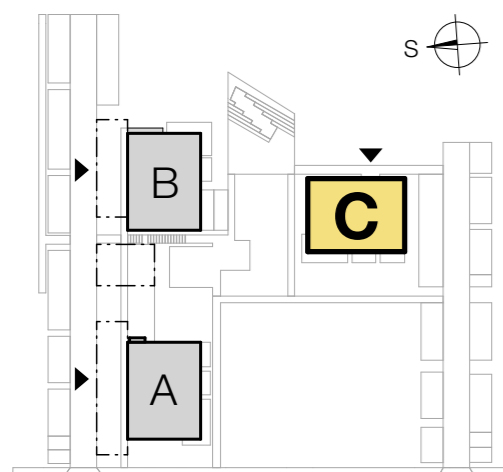

ilustrační foto

53

BJ C 3.01

3. NP

2 + kk

č.m.	název místnosti	m ²
C 3.01.01	vstupní hala s šatnou	8,14
C 3.01.02	koupelna s wc	4,86
C 3.01.03	obytný prostor	28,98
C 3.01.04	ložnice	14,44
užitná plocha bytu		56,43 m²
podlahová plocha bytu*		58,51 m²
lodžie		7,53 m ²
celková užitná plocha s lodžii		63,96 m²

vybavení bytu standard:

kuchyňská linka
umyvadlo
WC
sprchový kout



ilustrační foto

* dle nařízení vlády 366/2013 Sb.

PRONAJÍMATEL

město Brumov - Bylnice
novebydleni@brumov-bylnice.cz
+420 577 305 119

www.brumov-bylnice.cz

BYTOVÉ DOMY DRUŽBA

BRUMOV-BYLNICE

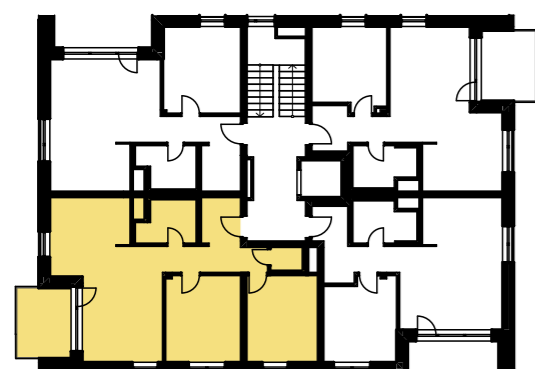
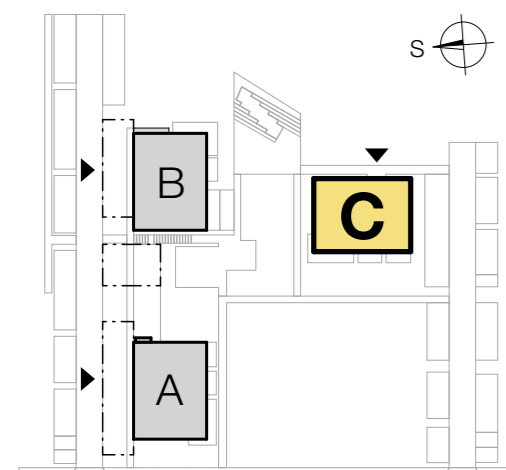

ilustrační foto

54

BJ C 3.02

3. NP

3 + kk

č.m.	název místnosti	m ²
C 3.02.01	vstupní hala s šatnou	9,76
C 3.02.02	koupelna s wc	4,86
C 3.02.03	wc	1,52
C 3.02.04	obytný prostor	30,94
C 3.02.05	ložnice	14,13
C 3.02.06	pokoj	13,00
užitná plocha bytu		74,21 m²
podlahová plocha bytu*		78,81 m²
balkon		8,67 m ²

vybavení bytu standard:

- kuchyňská linka
- umyvadlo
- WC
- sprchový kout



ilustrační foto

* dle nařízení vlády 366/2013 Sb.

PRONAJÍMATEL

město Brumov - Bylnice
 novebydleni@brumov-bylnice.cz
 +420 577 305 119

www.brumov-bylnice.cz

BYTOVÉ DOMY DRUŽBA

BRUMOV-BYLNICE

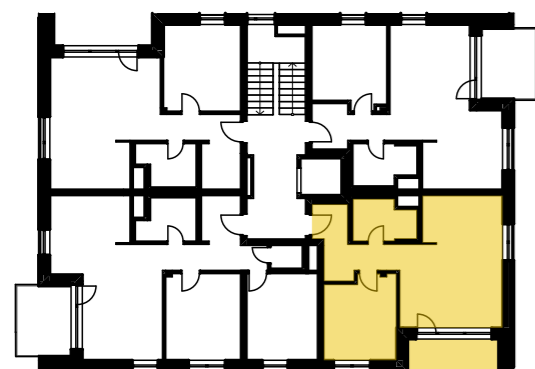
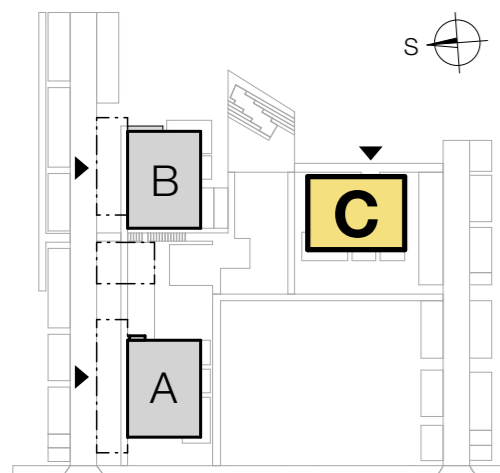

ilustrační foto

55

BJ C 3.03

3. NP

2 + kk

č.m.	název místnosti	m ²
C 3.03.01	vstupní hala s šatnou	7,73
C 3.03.02	koupelna s wc	5,12
C 3.03.03	obytný prostor	27,33
C 3.03.04	ložnice	12,58
užitná plocha bytu		52,87 m²
podlahová plocha bytu*		55,23 m²
lodžie		7,01 m ²
celková užitná plocha s lodžii		59,88 m²

vybavení bytu standard:

- kuchyňská linka
- umyvadlo
- WC
- sprchový kout



ilustrační foto

* dle nařízení vlády 366/2013 Sb.

PRONAJÍMATEL

město Brumov - Bylnice
 novebydleni@brumov-bylnice.cz
 +420 577 305 119

www.brumov-bylnice.cz

BYTOVÉ DOMY DRUŽBA

BRUMOV-BYLNICE

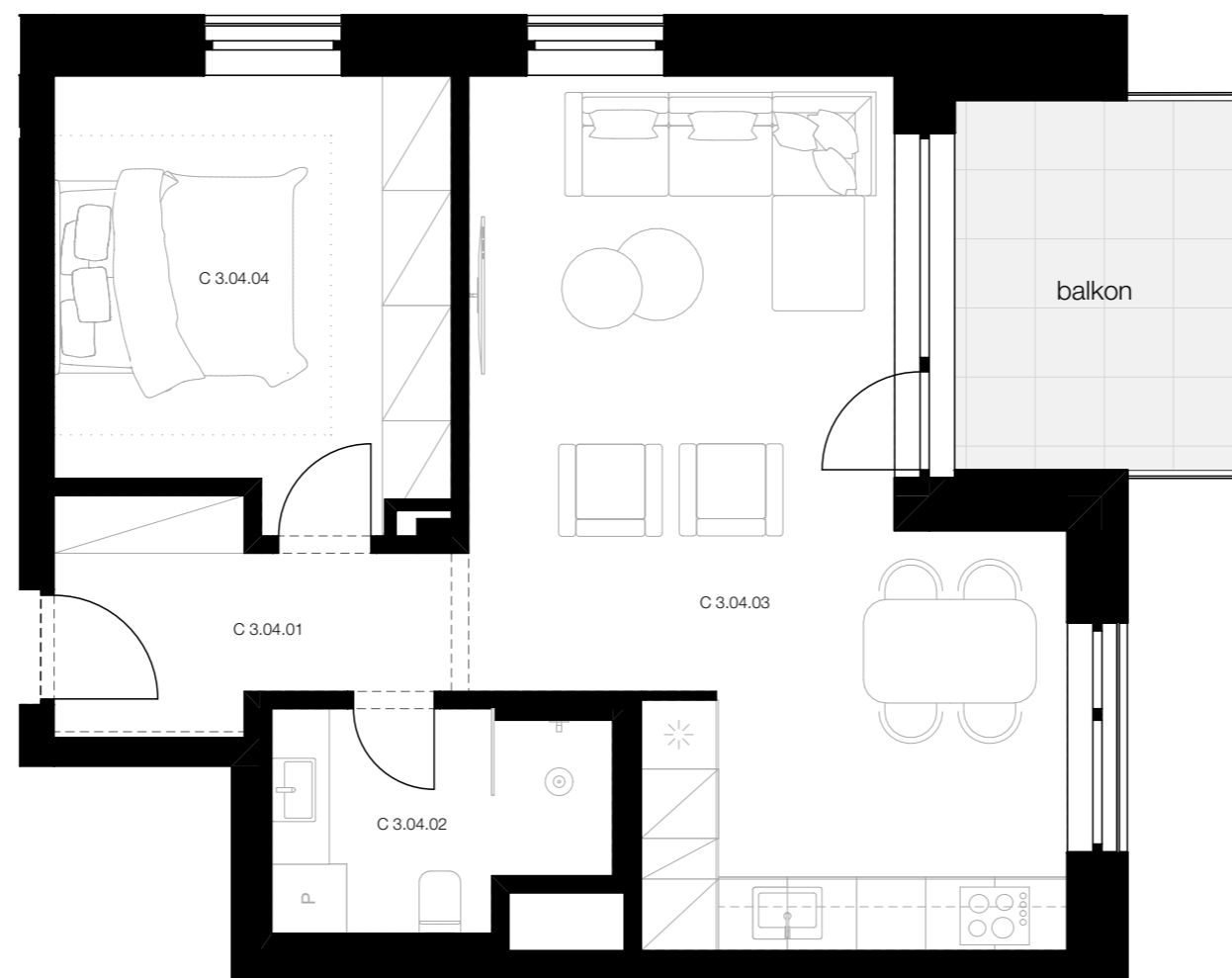
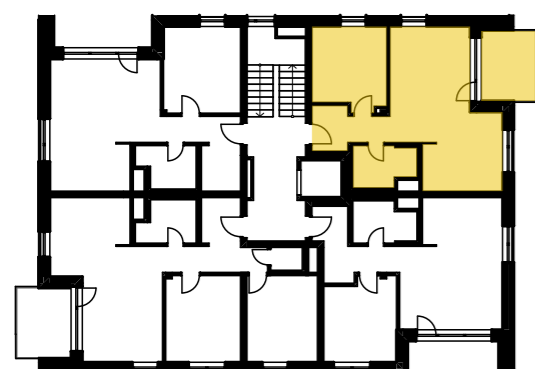
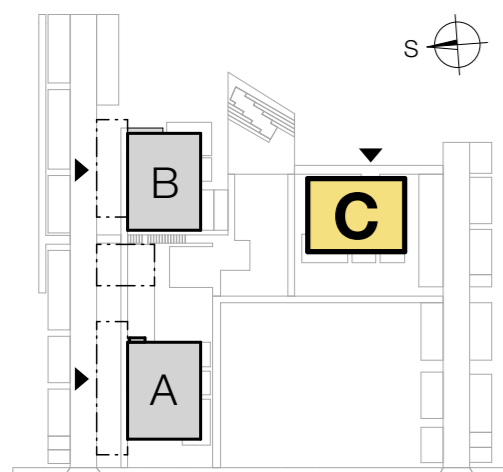

ilustrační foto

56

BJ C 3.04

3. NP

2 + kk

č.m.	název místnosti	m ²
C 3.04.01	vstupní hala s šatnou	5,72
C 3.04.02	koupelna s wc	5,14
C 3.04.03	obytný prostor	30,94
C 3.04.04	ložnice	12,98
užitná plocha bytu		54,87 m²
podlahová plocha bytu*		57,08 m²
balkon		8,67 m ²

vybavení bytu standard:

- kuchyňská linka
- umyvadlo
- WC
- sprchový kout



ilustrační foto

* dle nařízení vlády 366/2013 Sb.

PRONAJÍMATEL

město Brumov - Bylnice
 novebydleni@brumov-bylnice.cz
 +420 577 305 119

www.brumov-bylnice.cz

BYTOVÉ DOMY DRUŽBA

BRUMOV-BYLNICE

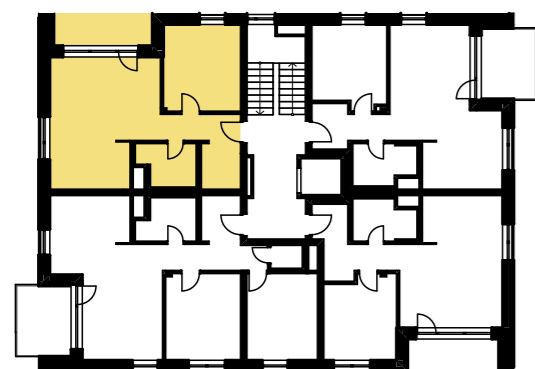
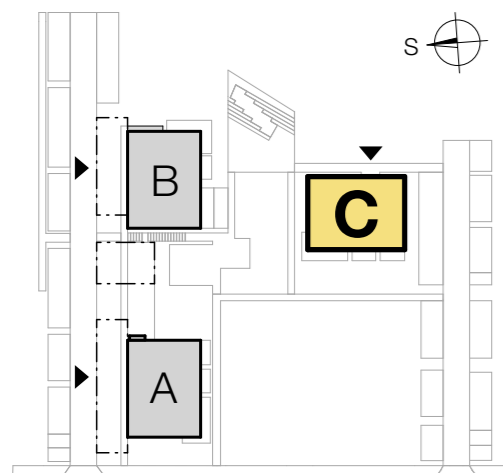

ilustrační foto

57

BJ C 4.01

4. NP

2 + kk

č.m.	název místnosti	m ²
C 4.01.01	vstupní hala s šatnou	8,14
C 4.01.02	koupelna s wc	4,86
C 4.01.03	obytný prostor	28,98
C 4.01.04	ložnice	14,44

užitná plocha bytu 56,43 m²

podlahová plocha bytu* 58,51 m²

lodžie 7,53 m²

celková užitná plocha s lodžii 63,96 m²

vybavení bytu standard:

- kuchyňská linka
- umyvadlo
- WC
- sprchový kout



ilustrační foto

* dle nařízení vlády 366/2013 Sb.

PRONAJÍMATEL

město Brumov - Bylnice
 novebydleni@brumov-bylnice.cz
 +420 577 305 119

www.brumov-bylnice.cz

BYTOVÉ DOMY DRUŽBA

BRUMOV-BYLNICE

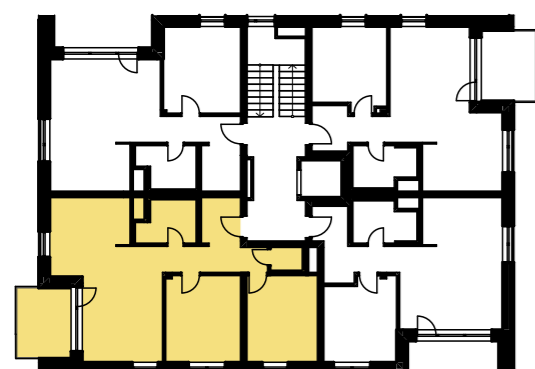
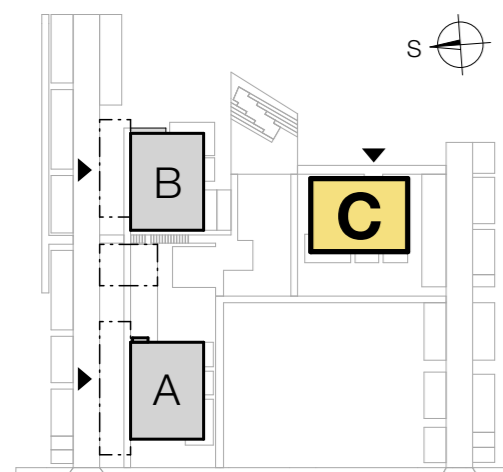

ilustrační foto

58

BJ C 4.02

4. NP

3 + kk

č.m.	název místnosti	m ²
C 4.02.01	vstupní hala s šatnou	9,76
C 4.02.02	koupelna s wc	4,86
C 4.02.03	wc	1,52
C 4.02.04	obytný prostor	30,94
C 4.02.05	ložnice	14,13
C 4.02.06	pokoj	13,00
užitná plocha bytu		74,21 m²
podlahová plocha bytu*		78,81 m²
balkon		8,67 m ²

vybavení bytu standard:

- kuchyňská linka
- umyvadlo
- WC
- sprchový kout



ilustrační foto

* dle nařízení vlády 366/2013 Sb.

PRONAJÍMATEL

město Brumov - Bylnice
 novebydleni@brumov-bylnice.cz
 +420 577 305 119

www.brumov-bylnice.cz

BYTOVÉ DOMY DRUŽBA

BRUMOV-BYLNICE

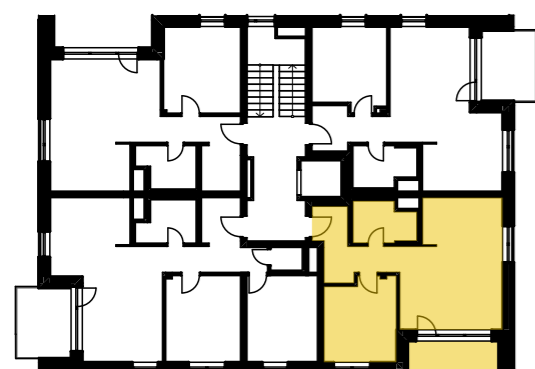
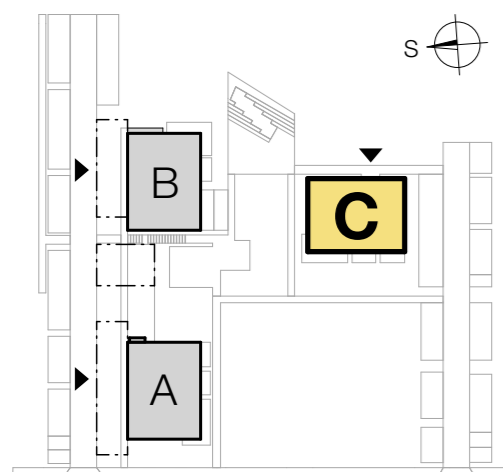

ilustrační foto

59

BJ C 4.03

4. NP

2 + kk

č.m.	název místnosti	m ²
C 4.03.01	vstupní hala s šatnou	7,81
C 4.03.02	koupelna s wc	5,14
C 4.03.03	obytný prostor	27,33
C 4.03.04	ložnice	12,58
užitná plocha bytu		52,87 m²
podlahová plocha bytu*		55,23 m²
lodžie		7,01 m ²
celková užitná plocha s lodžii		59,88 m²

vybavení bytu standard:

kuchyňská linka
 umyvadlo
 WC
 sprchový kout



ilustrační foto

* dle nařízení vlády 366/2013 Sb.

PRONAJÍMATEL

město Brumov - Bylnice
 novebydleni@brumov-bylnice.cz
 +420 577 305 119

www.brumov-bylnice.cz

BYTOVÉ DOMY DRUŽBA

BRUMOV-BYLNICE

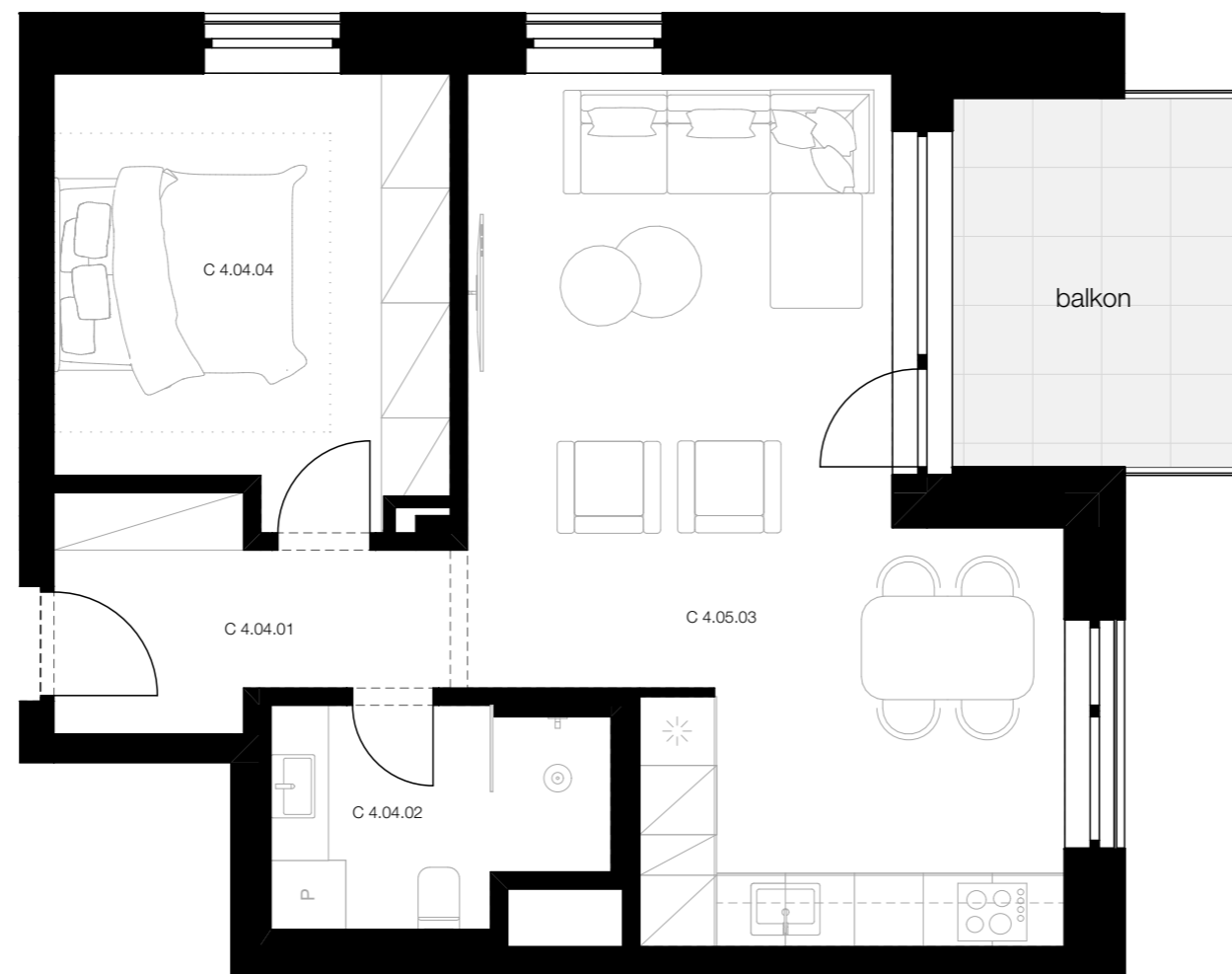
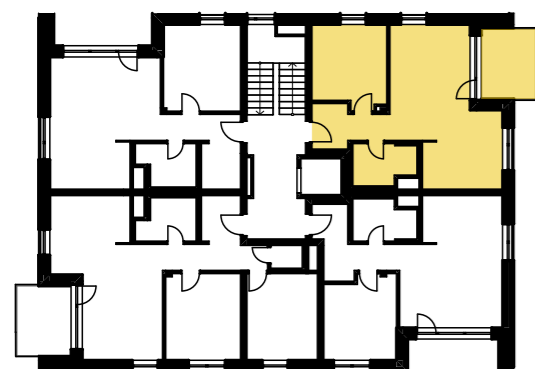
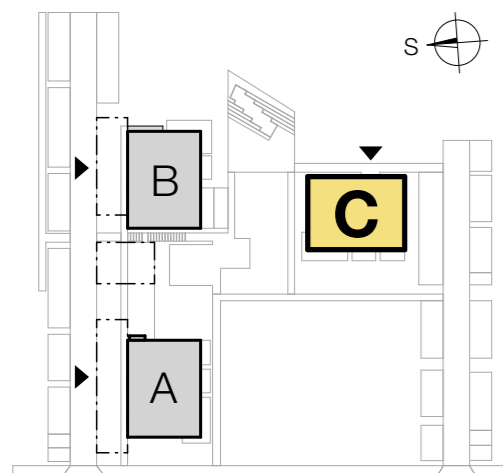

ilustrační foto

60

BJ C 4.04

4. NP

2 + kk

č.m.	název místnosti	m ²
C 4.04.01	vstupní hala s šatnou	5,81
C 4.04.02	koupelna s wc	5,14
C 4.04.04	ložnice	12,98
C 4.05.03	obytný prostor	30,94
užitná plocha bytu		54,87 m²
podlahová plocha bytu*		57,08 m²
balkon		8,67 m ²

vybavení bytu standard:

- kuchyňská linka
- umyvadlo
- WC
- sprchový kout



ilustrační foto

* dle nařízení vlády 366/2013 Sb.

PRONAJÍMATEL

město Brumov - Bylnice
 novebydleni@brumov-bylnice.cz
 +420 577 305 119

www.brumov-bylnice.cz

BYTOVÉ DOMY DRUŽBA

BRUMOV-BYLNICE

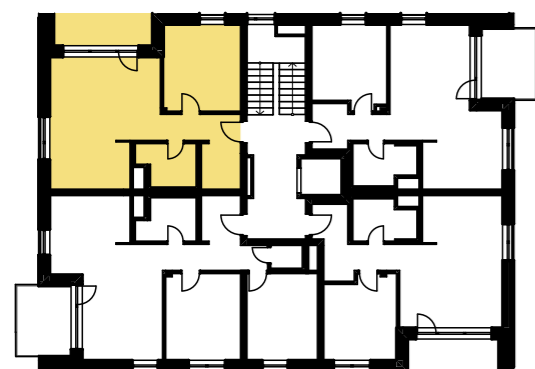
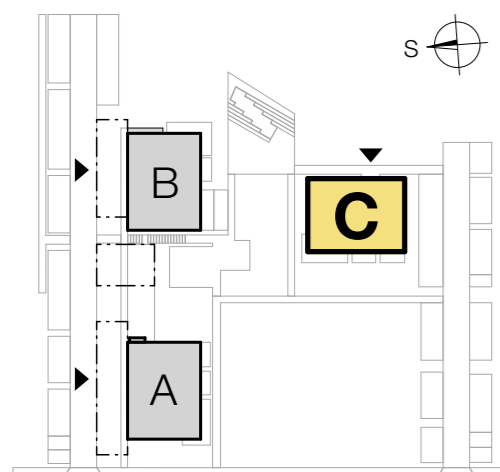

ilustrační foto

61

BJ C 5.01

5. NP

2 + kk

č.m.	název místnosti	m ²
C 5.01.01	vstupní hala s šatnou	8,14
C 5.01.02	koupelna s wc	4,86
C 5.01.03	obytný prostor	28,98
C 5.01.04	ložnice	14,44
užitná plocha bytu		56,43 m²
podlahová plocha bytu*		58,51 m²
lodžie		7,53 m ²
celková užitná plocha s lodžii		63,96 m²

vybavení bytu standard:

- kuchyňská linka
- umyvadlo
- WC
- sprchový kout



ilustrační foto

* dle nařízení vlády 366/2013 Sb.

PRONAJÍMATEL

město Brumov - Bylnice
 novebydleni@brumov-bylnice.cz
 +420 577 305 119

www.brumov-bylnice.cz

BYTOVÉ DOMY DRUŽBA

BRUMOV-BYLNICE

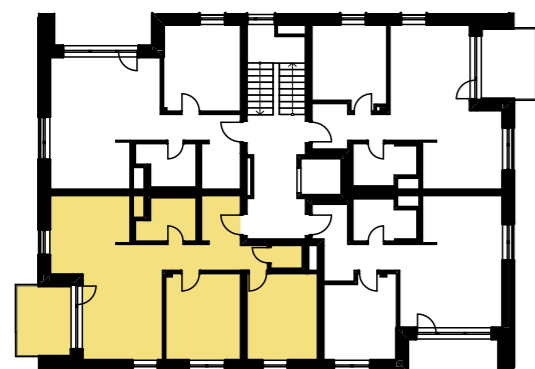
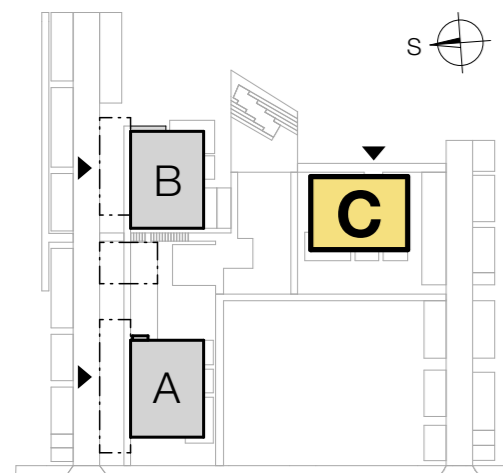

ilustrační foto

62

BJ C 5.02

5. NP

3 + kk

č.m.	název místnosti	m ²
C 5.02.01	vstupní hala s šatnou	9,76
C 5.02.02	koupelna s wc	4,86
C 5.02.03	wc	1,52
C 5.02.04	obytňový prostor	30,94
C 5.02.05	ložnice	14,13
C 5.02.06	pokoj	13,00
užitná plocha bytu		74,21 m²
podlahová plocha bytu*		78,81 m²
balkon		8,67 m ²

vybavení bytu standard:

- kuchyňská linka
- umyvadlo
- WC
- sprchový kout



ilustrační foto

* dle nařízení vlády 366/2013 Sb.

PRONAJÍMATEL

město Brumov - Bylnice
 novebydleni@brumov-bylnice.cz
 +420 577 305 119

www.brumov-bylnice.cz

BYTOVÉ DOMY DRUŽBA

BRUMOV-BYLNICE

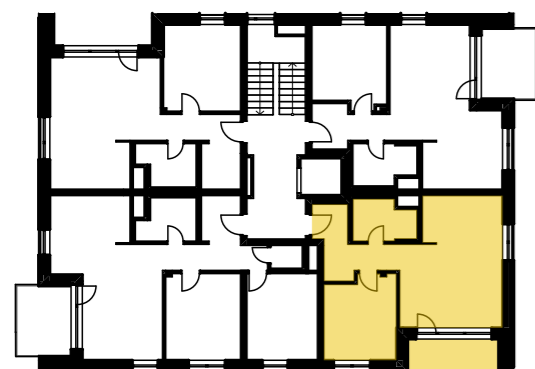
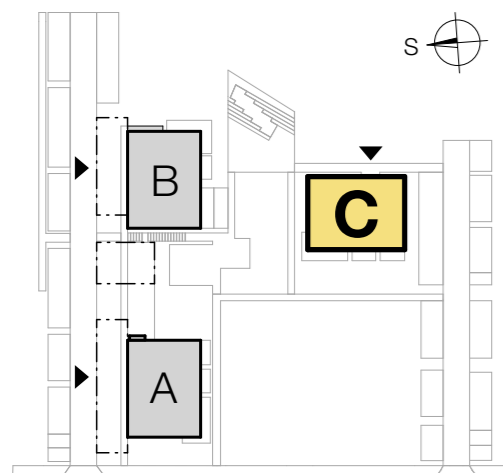

ilustrační foto

63

BJ C 5.03

5. NP

2 + kk

č.m.	název místnosti	m ²
C 5.03.01	vstupní hala s šatnou	7,73
C 5.03.02	koupelna s wc	5,14
C 5.03.03	obytný prostor	27,33
C 5.03.04	ložnice	12,58
užitná plocha bytu		52,87 m²
podlahová plocha bytu*		55,23 m²
lodžie		7,01 m ²
celková užitná plocha s lodžii		59,88 m²

vybavení bytu standard:

- kuchyňská linka
- umyvadlo
- WC
- sprchový kout



ilustrační foto

* dle nařízení vlády 366/2013 Sb.

PRONAJÍMATEL

město Brumov - Bylnice
 novebydleni@brumov-bylnice.cz
 +420 577 305 119

www.brumov-bylnice.cz

BYTOVÉ DOMY DRUŽBA

BRUMOV-BYLNICE

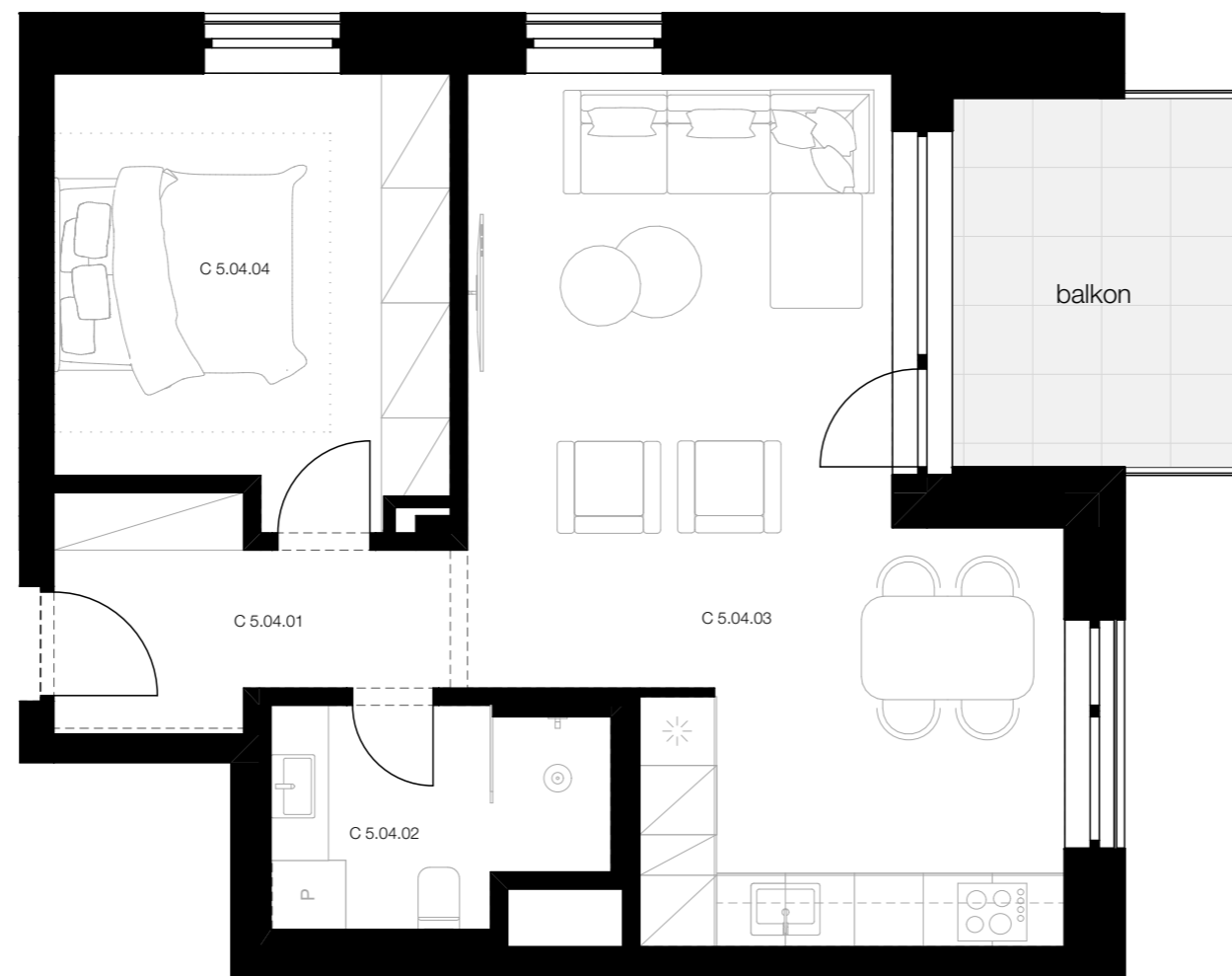
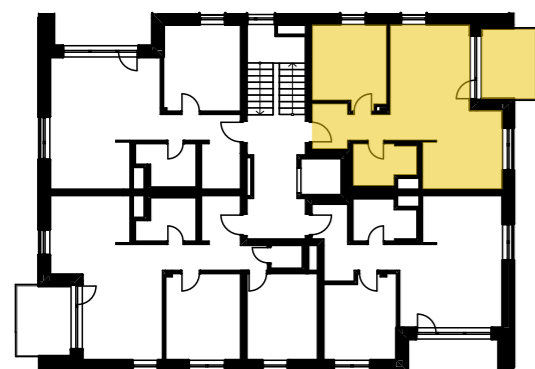
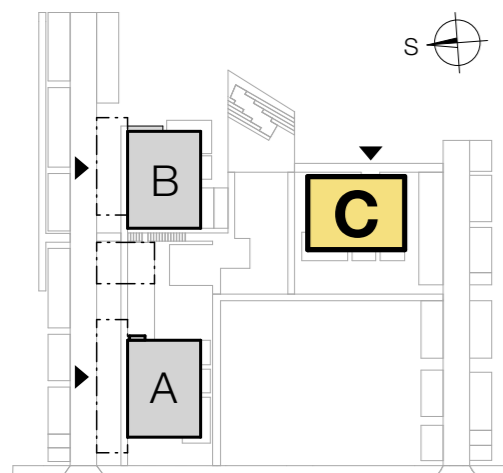

ilustrační foto

64

BJ C 5.04

5. NP

2 + kk

č.m.	název místnosti	m ²
C 5.04.01	vstupní hala s šatnou	5,72
C 5.04.02	koupelna s wc	5,12
C 5.04.03	obytný prostor	30,94
C 5.04.04	ložnice	12,98
užitná plocha bytu		54,87 m²
podlahová plocha bytu*		57,08 m²
balkon		8,67 m ²

vybavení bytu standard:

- kuchyňská linka
- umyvadlo
- WC
- sprchový kout



ilustrační foto

* dle nařízení vlády 366/2013 Sb.

PRONAJÍMATEL

město Brumov - Bylnice
 novebydleni@brumov-bylnice.cz
 +420 577 305 119

www.brumov-bylnice.cz

BYTOVÉ DOMY DRUŽBA

BRUMOV-BYLNICE

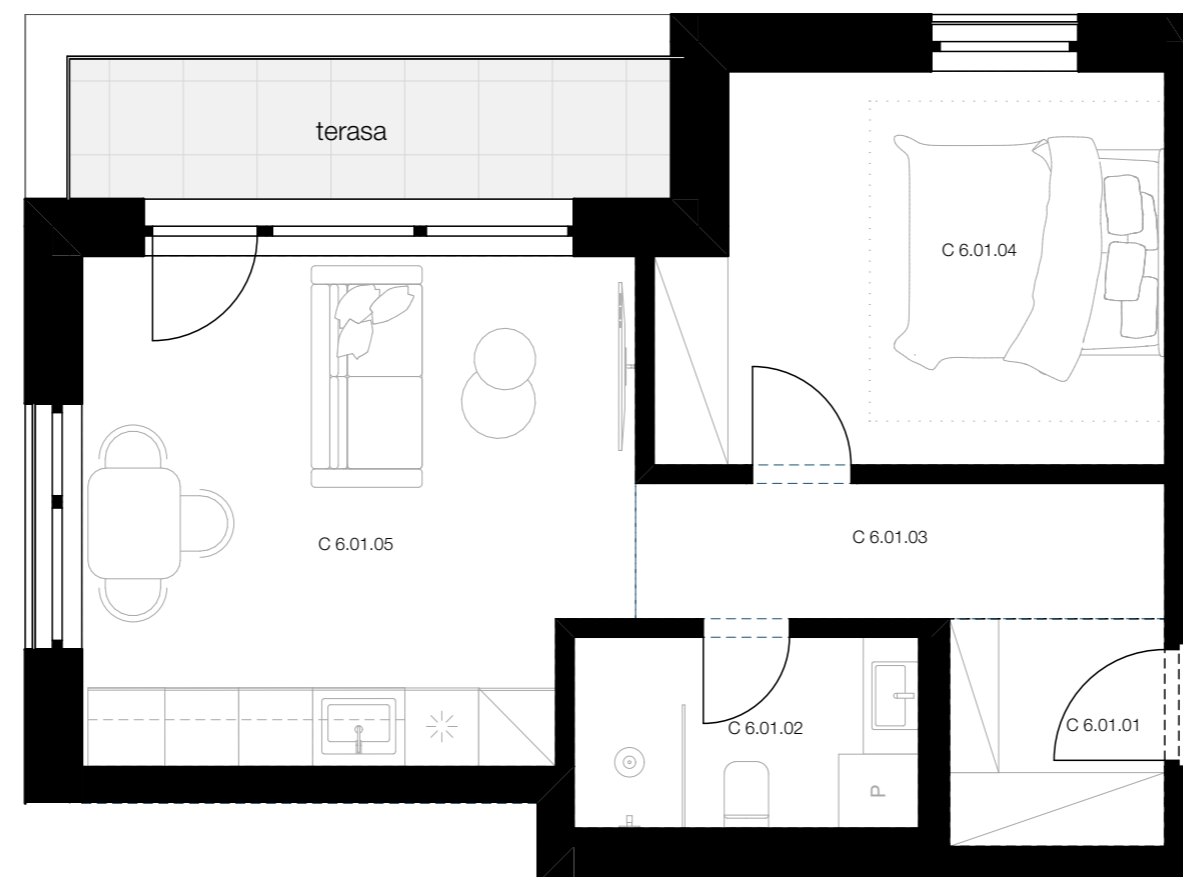
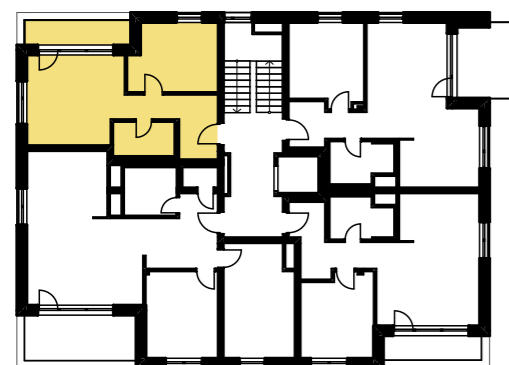
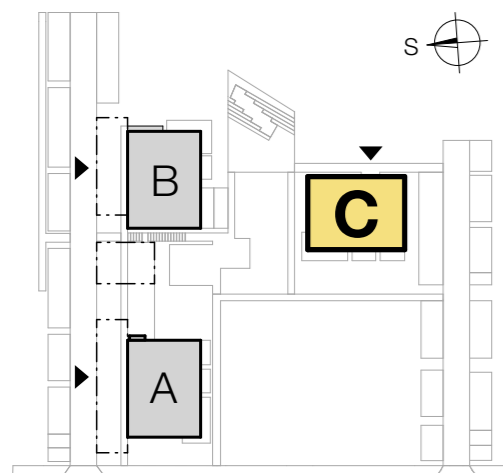

ilustrační foto

65

BJ C 6.01

6. NP

2 + kk

č.m.	název místnosti	m ²
C 6.01.01	vstupní hala s šatnou	3,24
C 6.01.02	koupelna s wc	4,34
C 6.01.03	chodba	4,73
C 6.01.04	ložnice	12,38
C 6.01.05	obytný prostor	17,89

užitná plocha bytu **42,58 m²**

podlahová plocha bytu* **44,97 m²**

terasa 6,41 m²

celková užitná plocha s terasou **48,99 m²**

vybavení bytu standard:

- kuchyňská linka
- umyvadlo
- WC
- sprchový kout



ilustrační foto

* dle nařízení vlády 366/2013 Sb.

PRONAJÍMATEL

město Brumov - Bylnice
 novebydleni@brumov-bylnice.cz
 +420 577 305 119

www.brumov-bylnice.cz

BYTOVÉ DOMY DRUŽBA

BRUMOV-BYLNICE

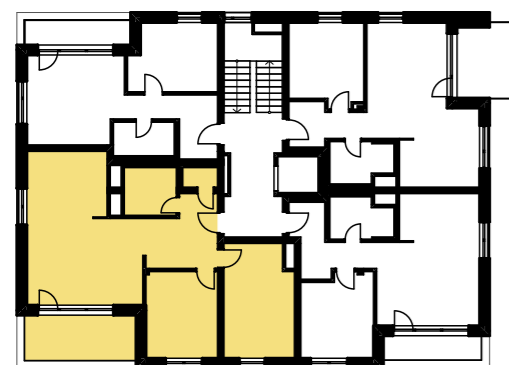
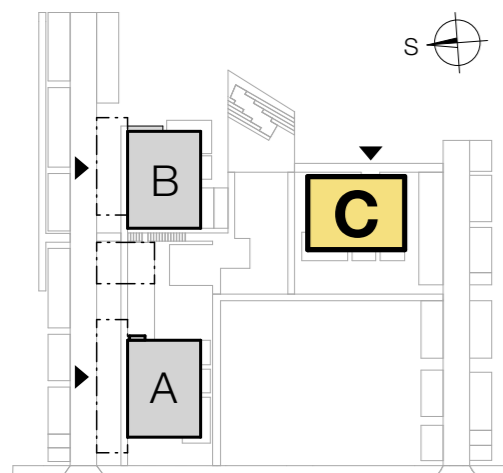

ilustrační foto

66

BJ C 6.02

6. NP

3 + kk

č.m.	název místnosti	m ²
C 6.02.01	vstupní hala s šatnou	9,86
C 6.02.02	wc	1,44
C 6.02.03	koupelna	5,28
C 6.02.04	obytný prostor	33,58
C 6.02.05	pokoj	13,18
C 6.02.06	ložnice	16,51

užitná plocha bytu **79,85 m²**

podlahová plocha bytu* **84,45 m²**

terasa 11,58 m²

celková užitná plocha s terasou **91,43 m²**

vybavení bytu standard:

- kuchyňská linka
- umyvadlo
- WC
- sprchový kout



ilustrační foto

* dle nařízení vlády 366/2013 Sb.

PRONAJÍMATEL

město Brumov - Bylnice
 novebydleni@brumov-bylnice.cz
 +420 577 305 119

www.brumov-bylnice.cz

BYTOVÉ DOMY DRUŽBA

BRUMOV-BYLNICE

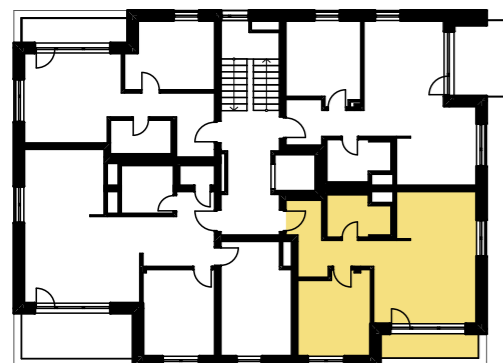
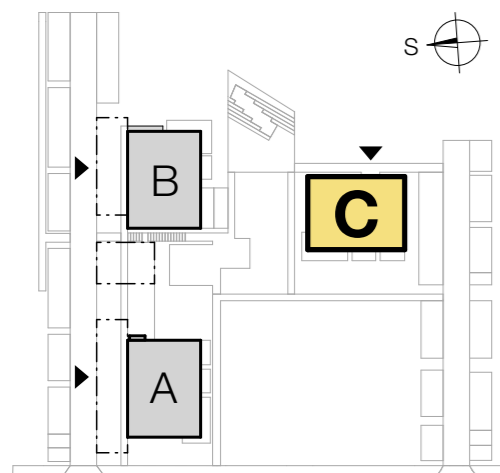

ilustrační foto

67

BJ C 6.03

6. NP

2 + kk

č.m.	název místnosti	m ²
C 6.03.01	vstupní hala s šatnou	7,82
C 6.03.02	koupelna s wc	5,14
C 6.03.03	obytný prostor	27,32
C 6.03.04	ložnice	12,58
užitná plocha bytu		52,86 m²
podlahová plocha bytu*		55,23 m²
terasa		5,88 m ²
celková užitná plocha s terasou		58,74 m²

vybavení bytu standard:

- kuchyňská linka
- umyvadlo
- WC
- sprchový kout



ilustrační foto

* dle nařízení vlády 366/2013 Sb.

PRONAJÍMATEL

město Brumov - Bylnice
 novebydleni@brumov-bylnice.cz
 +420 577 305 119

www.brumov-bylnice.cz

BYTOVÉ DOMY DRUŽBA

BRUMOV-BYLNICE

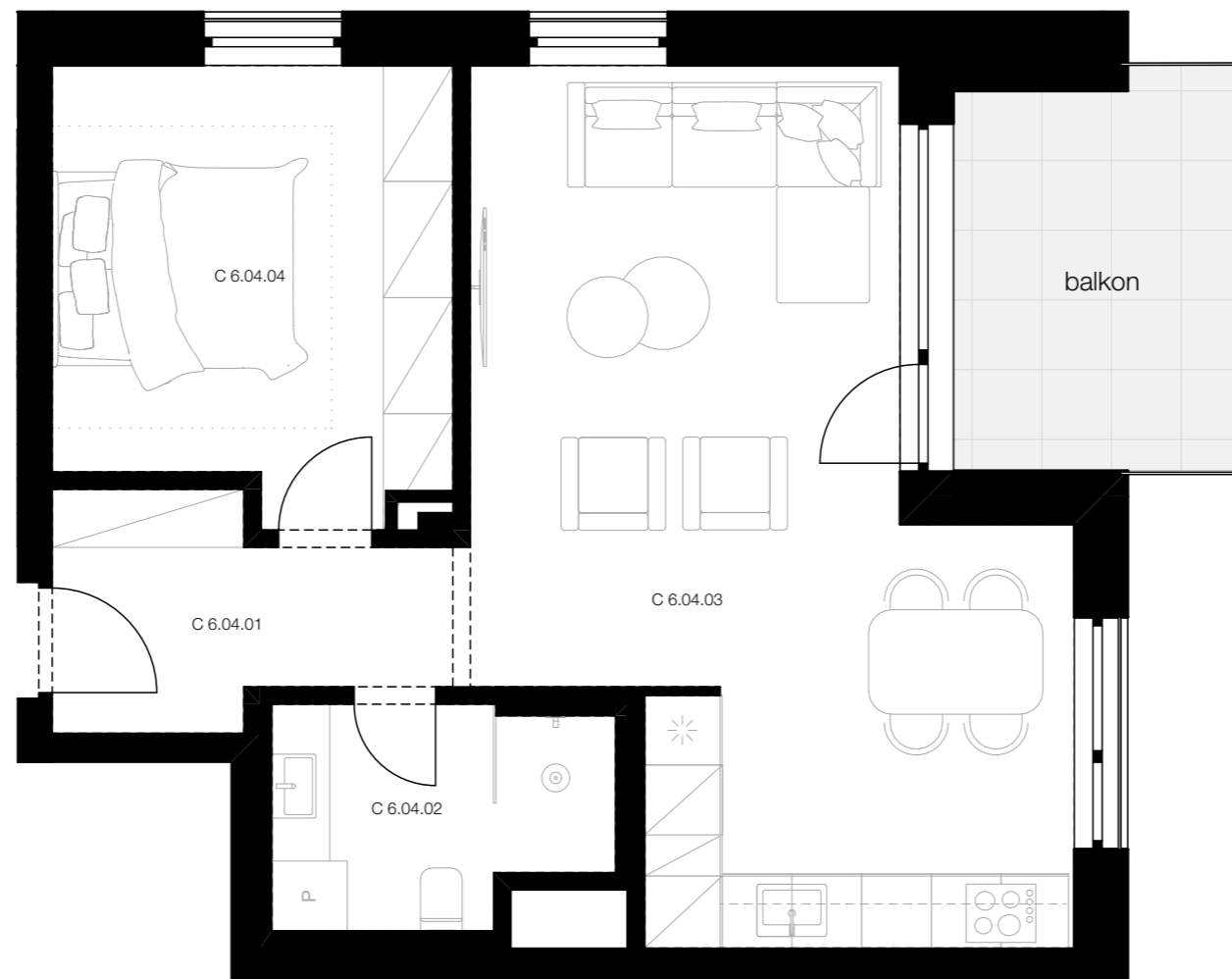
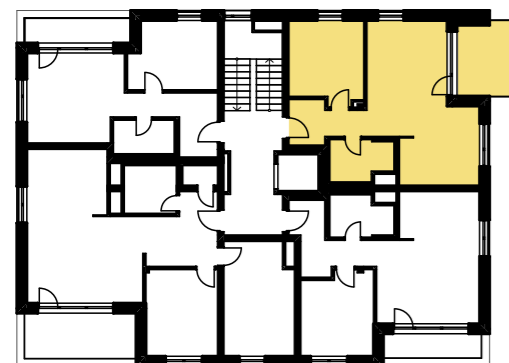
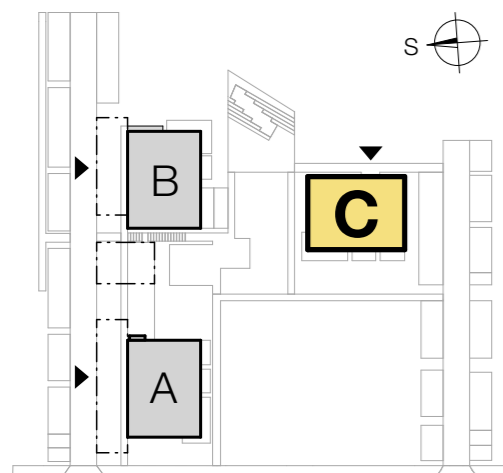

ilustrační foto

68

BJ C 6.04

6. NP

2 + kk

č.m.	název místnosti	m ²
C 6.04.01	vstupní hala s šatnou	5,80
C 6.04.02	koupelna s wc	5,14
C 6.04.03	obytný prostor	30,93
C 6.04.04	ložnice	12,72
užitná plocha bytu		54,58 m²
podlahová plocha bytu*		57,07 m²
balkon		9,02 m ²
celková užitná plocha s balkonem		63,60 m²

vybavení bytu standard:

- kuchyňská linka
- umyvadlo
- WC
- sprchový kout



ilustrační foto

* dle nařízení vlády 366/2013 Sb.

PRONAJÍMATEL

město Brumov - Bylnice
 novebydleni@brumov-bylnice.cz
 +420 577 305 119

www.brumov-bylnice.cz

BYTOVÉ DOMY DRUŽBA

BRUMOV-BYLNICE

BD C: Podlaží 1.NP

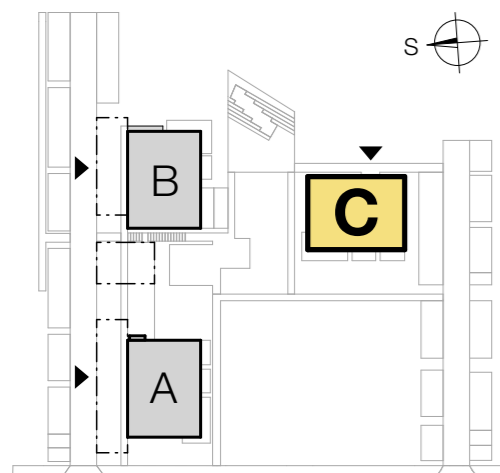

ČPPB = čistá podlahová plocha dle nařízení vlády 366/2013 Sb.

PRONAJÍMATEL

město Brumov - Bylnice
novebydleni@brumov-bylnice.cz
+420 577 305 119

www.brumov-bylnice.cz

BYTOVÉ DOMY DRUŽBA

BRUMOV-BYLNICE

BD C: Podlaží 2.NP

C 2.01

BYT 2kk
ČPPB: 58,51 m²

C 2.04

BYT 2kk
ČPPB: 57,08 m²

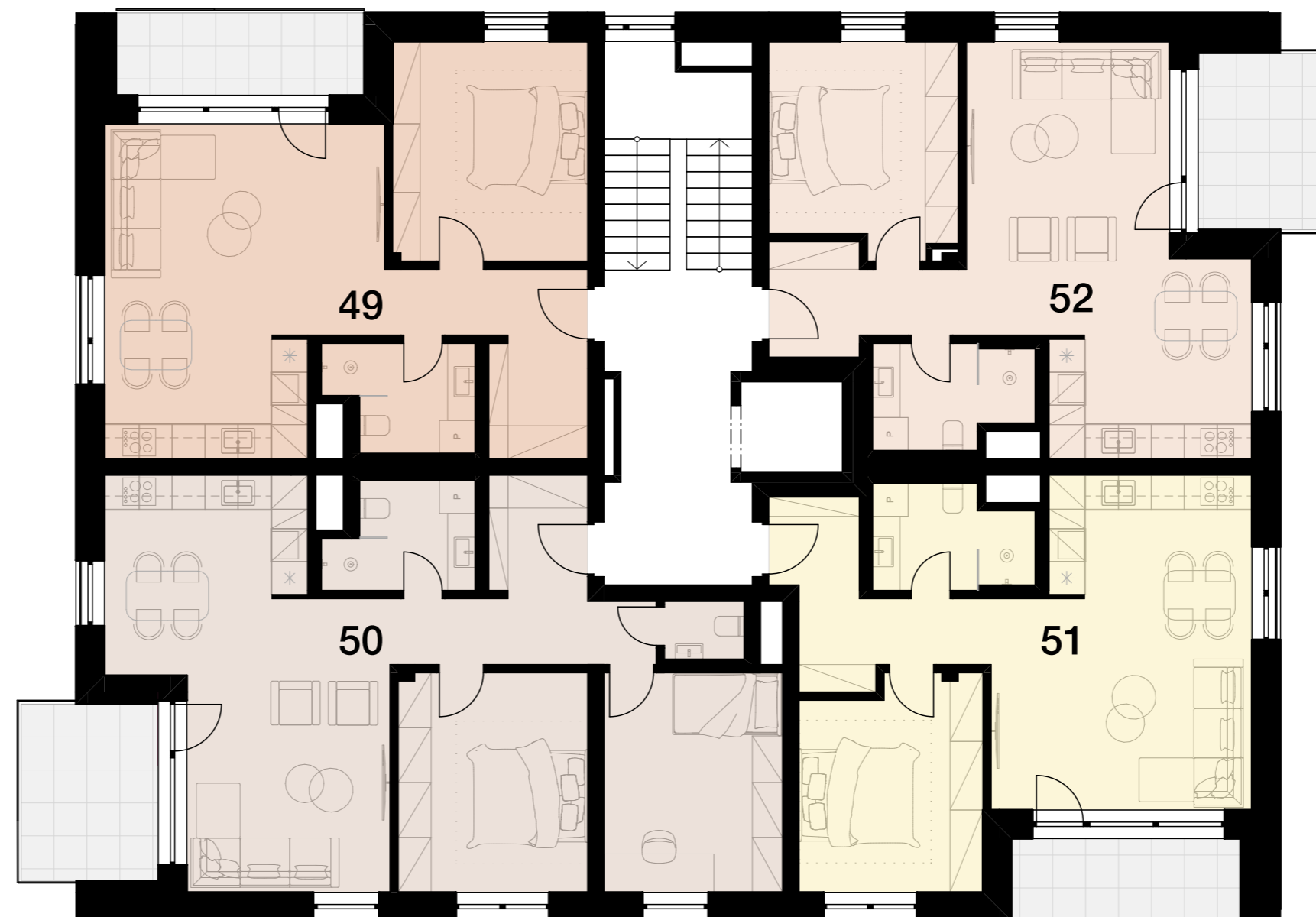
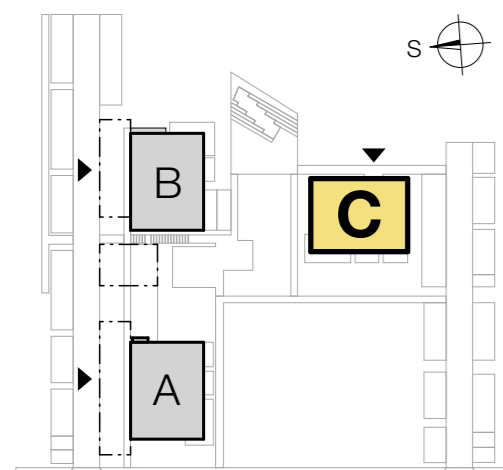

C 2.02

BYT 3kk
ČPPB: 78,81 m²

C 2.03

BYT 2kk
ČPPB: 55,23 m²

ČPPB = čistá podlahová plocha dle nařízení vlády 366/2013 Sb.

PRONAJÍMATEL

město Brumov - Bylnice
novebydleni@brumov-bylnice.cz
+420 577 305 119

www.brumov-bylnice.cz

BYTOVÉ DOMY DRUŽBA

BRUMOV-BYLNICE

BD C: Podlaží 3.NP

C 3.01

BYT 2kk
ČPPB: 58,51 m²

C 3.04

BYT 2kk
ČPPB: 57,08 m²

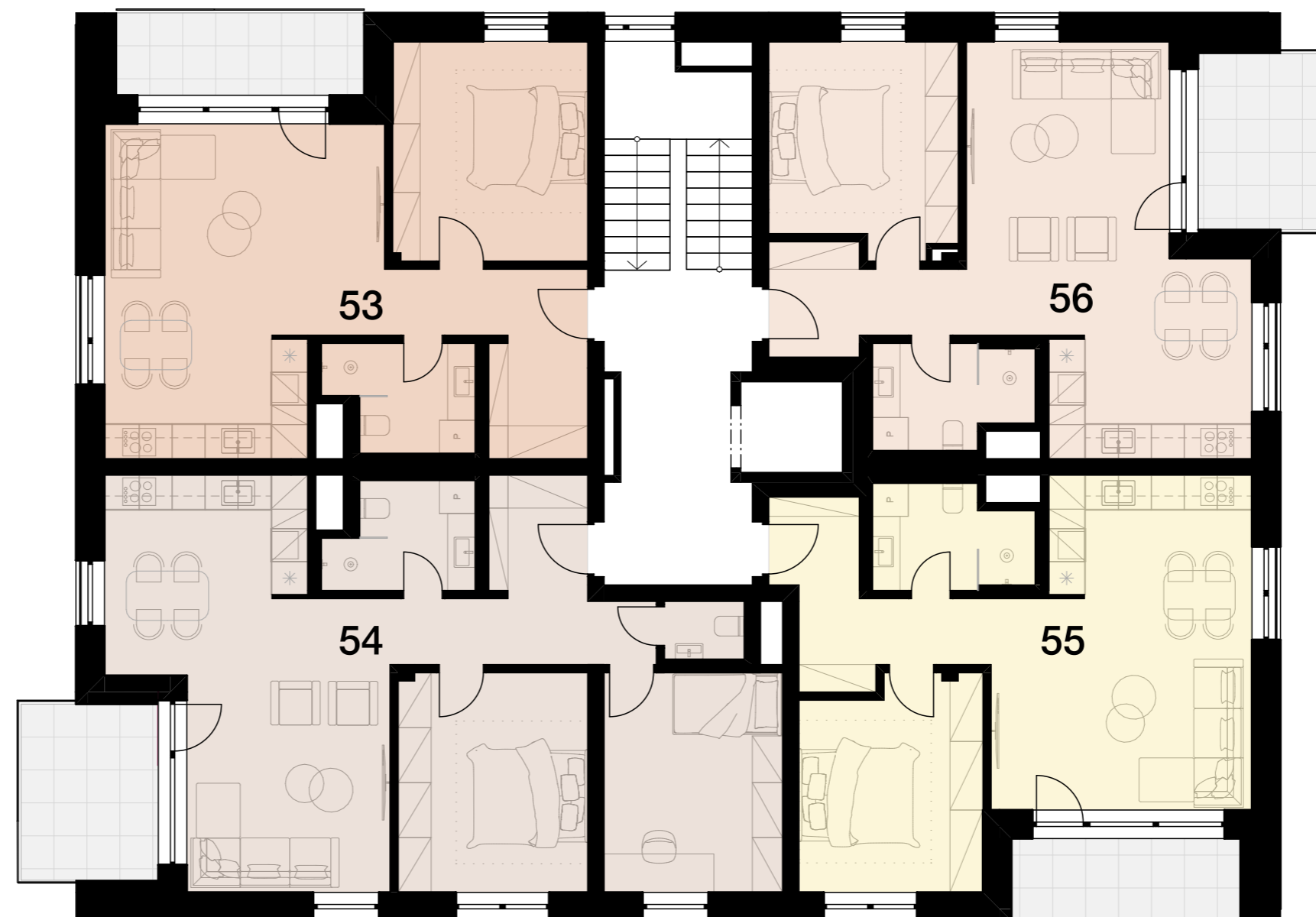
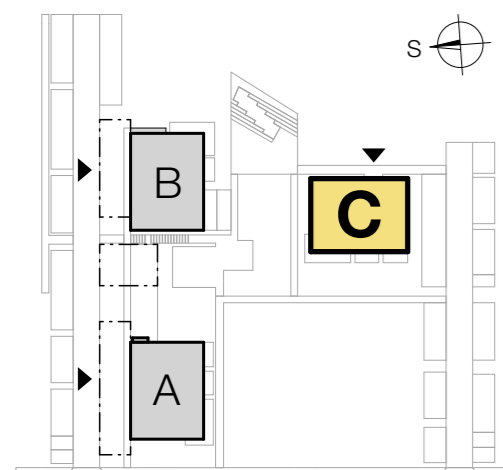

C 3.02

BYT 3kk
ČPPB: 78,81 m²

C 3.03

BYT 2kk
ČPPB: 55,23 m²

ČPPB = čistá podlahová plocha dle nařízení vlády 366/2013 Sb.

PRONAJÍMATEL

město Brumov - Bylnice
novebydleni@brumov-bylnice.cz
+420 577 305 119

www.brumov-bylnice.cz

BYTOVÉ DOMY DRUŽBA

BRUMOV-BYLNICE

BD C: Podlaží 4.NP

C 4.01

BYT 2kk

ČPPB: 58,51 m²

C 4.04

BYT 2kk

ČPPB: 57,08 m²

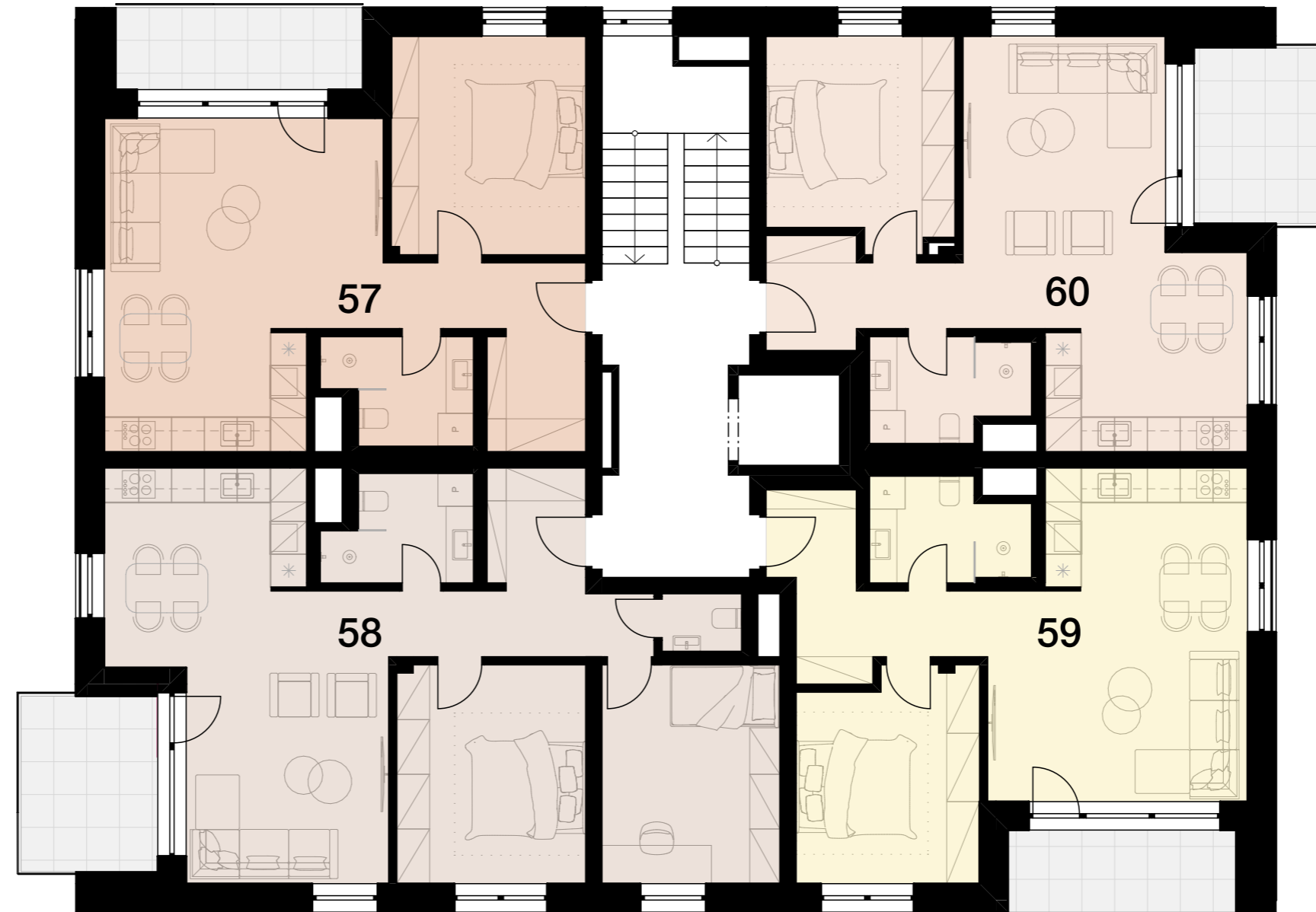
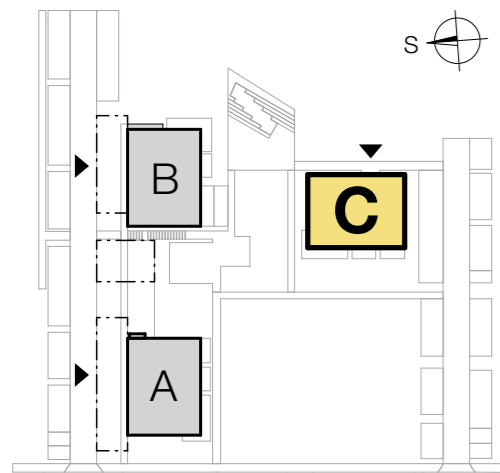

C 4.02

BYT 3kk

ČPPB: 78,81 m²

C 4.03

BYT 2kk

ČPPB: 55,23 m²

ČPPB = čistá podlahová plocha dle nařízení vlády 366/2013 Sb.

PRONAJÍMATEL

město Brumov - Bylnice
novebydleni@brumov-bylnice.cz
+420 577 305 119

www.brumov-bylnice.cz

BYTOVÉ DOMY DRUŽBA

BRUMOV-BYLNICE

BD C: Podlaží 5.NP

C 5.01
BYT 2kk
ČPPB: 58,51 m²

C 5.04
BYT 2kk
ČPPB: 57,08 m²

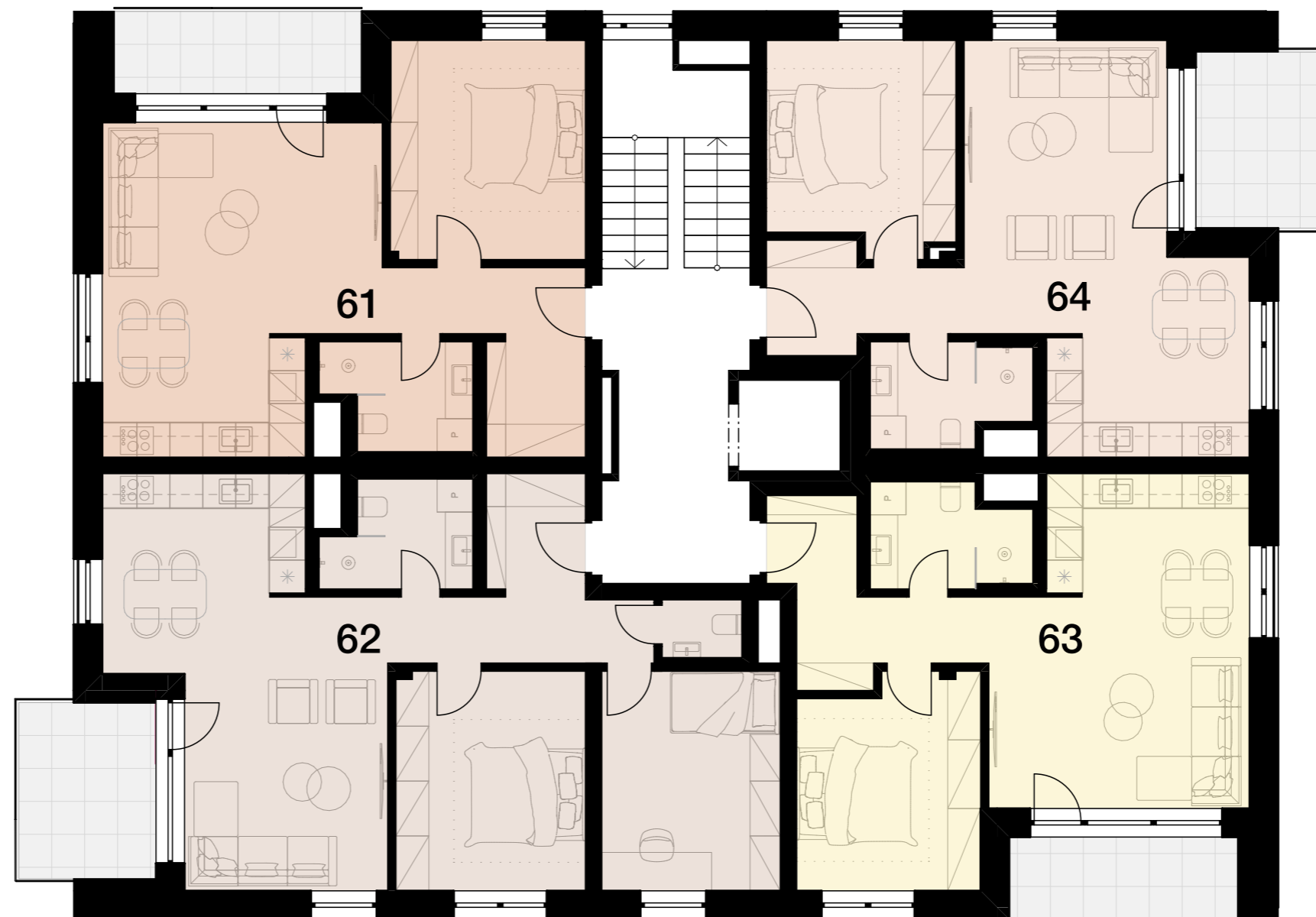
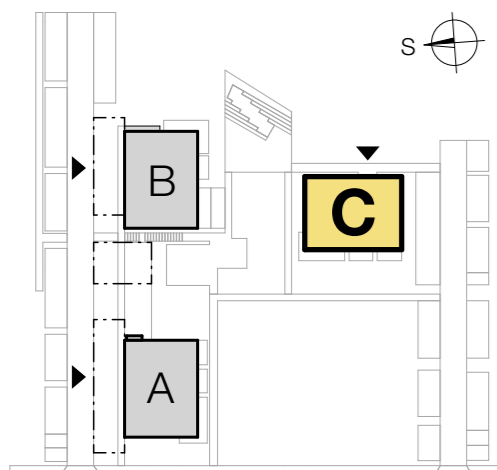

C 5.02
BYT 3kk
ČPPB: 78,81 m²

C 5.03
BYT 2kk
ČPPB: 55,23 m²

ČPPB = čistá podlahová plocha dle nařízení vlády 366/2013 Sb.

PRONAJÍMATEL

město Brumov - Bylnice
novebydleni@brumov-bylnice.cz
+420 577 305 119

www.brumov-bylnice.cz

BYTOVÉ DOMY DRUŽBA

BRUMOV-BYLNICE

BD C: Podlaží 6.NP

C 6.01

BYT 2kk
ČPPB: 44,97 m²

C 6.04

BYT 2kk
ČPPB: 57,07 m²

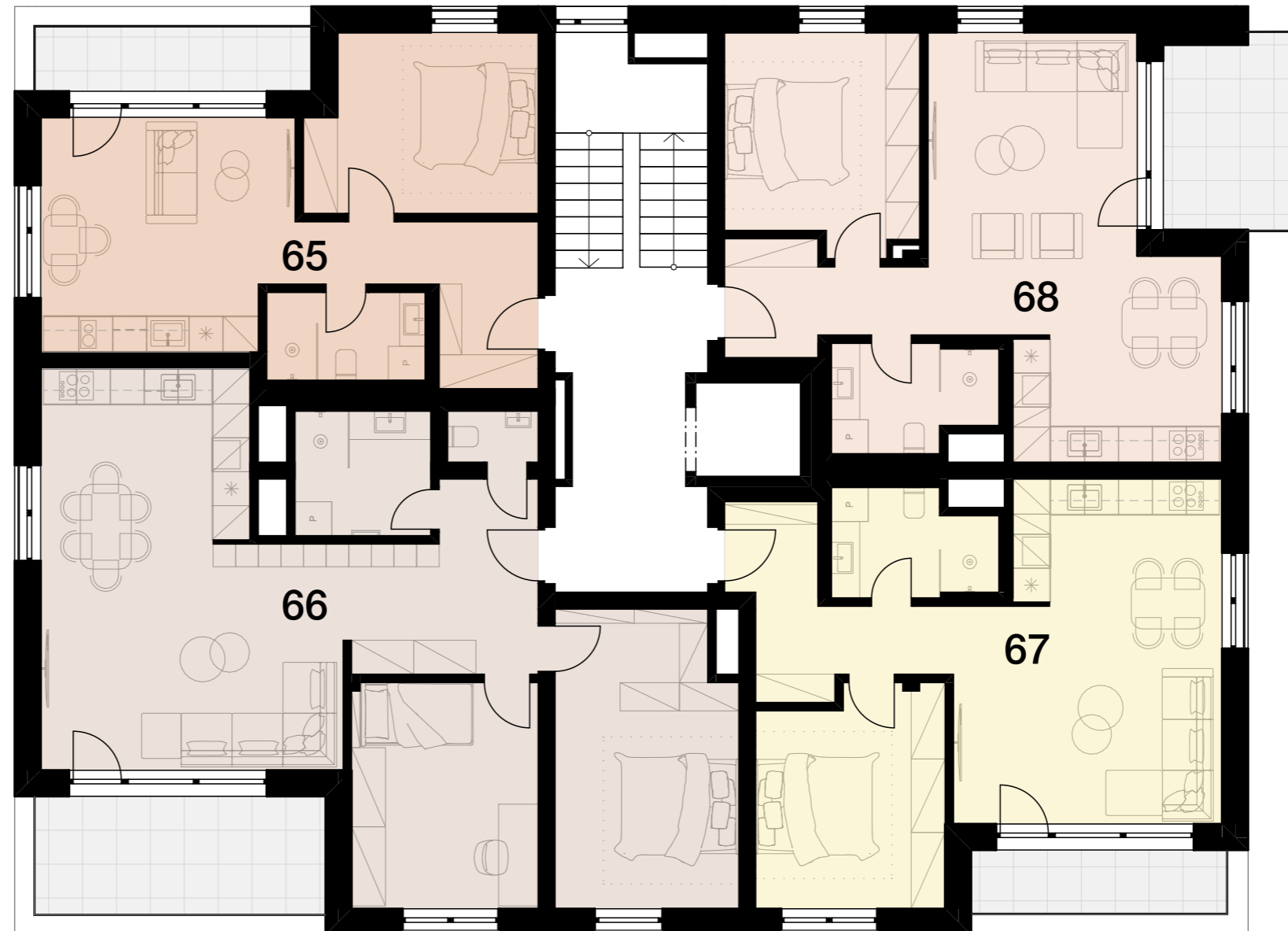
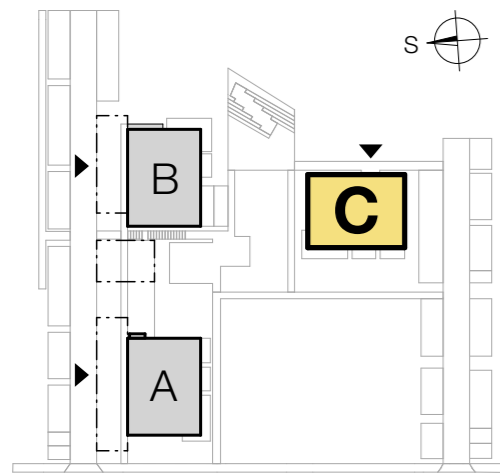

C 6.02

BYT 3kk
ČPPB: 84,45 m²

C 6.03

BYT 2kk
ČPPB: 55,23 m²

ČPPB = čistá podlahová plocha dle nařízení vlády 366/2013 Sb.

PRONAJÍMATEL

město Brumov - Bylnice
novebydleni@brumov-bylnice.cz
+420 577 305 119

www.brumov-bylnice.cz