ÚZEMNÍ PLÁN BRUMOV-BYLNICE

ZAHRNUJÍCÍ ÚPLNÉ ZNĚNÍ PO VYDÁNÍ ZMĚNY č.4

měřítko 1:5 000

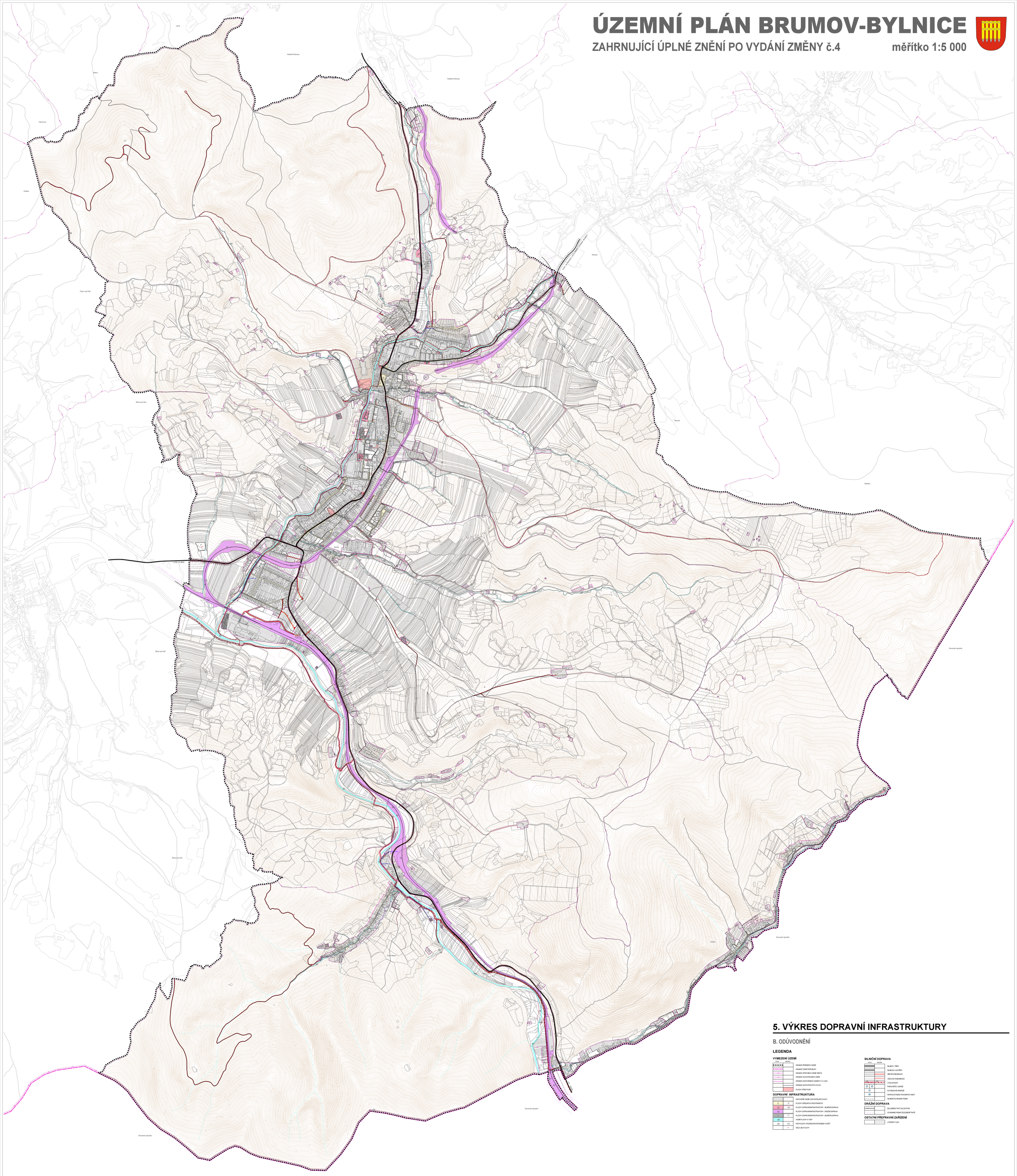

5. VÝKRES DOPRAVNÍ INFRASTRUKTURY

B. ODŮVODNĚNÍ

LEGENDA

VYMEZENÍ ÚZEMÍ

STAV	NÁVRH	
		HRANICE ŘEŠENÉHO ÚZEMÍ
		HRANICE ČESKÉ REPUBLIKY
		HRANICE SPRÁVNÍHO ÚZEMÍ MĚSTA
		HRANICE KATASTRÁLNÍHO ÚZEMÍ
		HRANICE ZASTAVĚNÉHO ÚZEMÍ K 31.01.2022
		HRANICE ZASTAVITELNÝCH PLOCH
		PLOCHY PŘESTAVBY

DOPRAVNÍ INFRASTRUKTURA

		ZASTAVĚNÉ ÚZEMÍ, ZASTAVITELNÉ PLOCHY
P*	P*	PLOCHY VEŘEJNÝCH PROSTRANSTVÍ
DS	DS	PLOCHY DOPRAVNÍ INFRASTRUKTURY - SILNIČNÍ DOPRAVA
DZ		PLOCHY DOPRAVNÍ INFRASTRUKTURY - DRÁŽNÍ DOPRAVA
T*	T*	PLOCHY DOPRAVNÍ INFRASTRUKTURY - SILNIČNÍ DOPRAVA
WT		VODNÍ PLOCHY A TOKY
DS	DS	KÓD PLOCHY S ROZDÍLNÝM ZPŮSOBEM VYUŽITÍ
	4	ČÍSLO BD PLOCHY

SILNIČNÍ DOPRAVA

STAV	NÁVRH	
		SILNICE I. TŘÍDY
		SILNICE II. A III. TŘÍDY
		MÍSTNÍ KOMUNIKACE
		ÚČELOVÉ KOMUNIKACE
		CYKLOSTEZKY
		PARKOVIŠTĚ, GARÁŽE
		AUTOBUSOVÉ NÁDRAŽÍ
		ČERPACÍ STANICE POHONNÝCH HMOT
		SILNIČNÍ OCHRANNÉ PÁSMO

DRÁŽNÍ DOPRAVA

		ŽELEZNIČNÍ TRAŤ CELOSTATNÍ
		OCHRANNÉ PÁSMO ŽELEZNIČNÍ TRATĚ

OSTATNÍ PŘEPRAVNÍ ZAŘÍZENÍ

		LYŽAŘSKÝ VLEK

ZADAVATEL PROJEKTANT:	OBJEDNÁVKA: SPECUPRAZE		Ing. arch. Jiří Sedlák
DOPL. PROJEKTANT:	REF.Č.ZAKA: 2021/0112/UAS/SEDL		autorizovaný inženýr
			Mikulášská 26, 703 00 Ostrava
PORIZOVATEL: MěÚ Brumov-Bylnice			tel.: 596 232 111
ÚZEMNÍ PLÁN BRUMOV-BYLNICE		DATUM:	07/2022
		FORMÁT:	594x420x0
B. Odůvodnění (zpracují zpracovatelé ÚP) vyžadují ověřený č.4		MĚŘ.:	1:5000
		DIP:	2021/0112
VÝKRES DOPRAVNÍ INFRASTRUKTURY		VÝKRES:	5.5 DOC PÉČ.Č.

SKUTEČNOST