ÚZEMNÍ PLÁN BRUMOV-BYLNICE

II. ODŮVODNĚNÍ

1:5 000

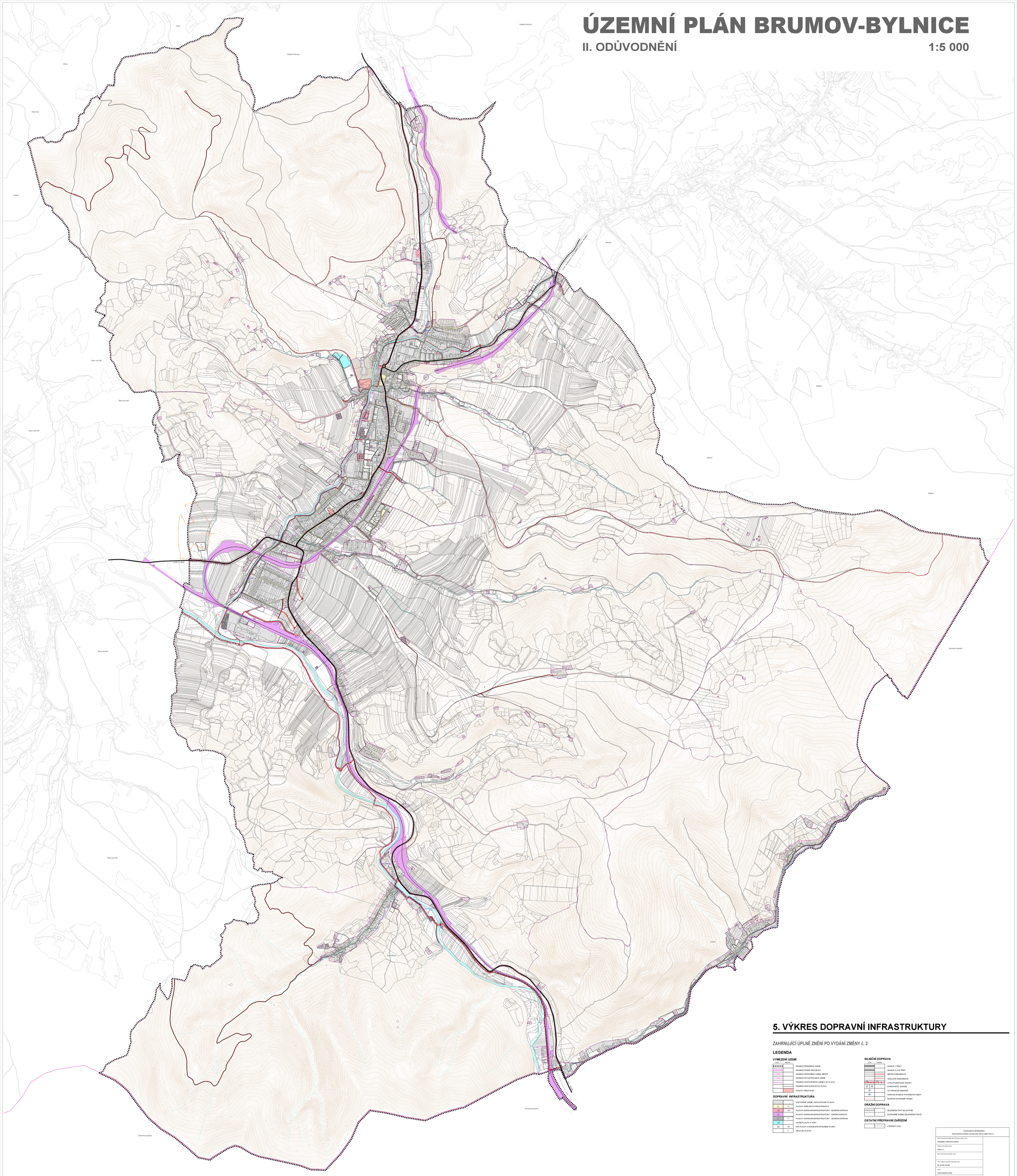

5. VÝKRES DOPRAVNÍ INFRASTRUKTURY

ZAHRNUJÍCÍ ÚPLNÉ ZNĚNÍ PO VYDÁNÍ ZMĚNY č. 2

LEGENDA

VYMEZENÍ ÚZEMÍ

STAV	NÁVRH	
		HRANICE ŘEŠENÉHO ÚZEMÍ
		HRANICE ČESKÉ REPUBLIKY
		HRANICE SPRÁVNÍHO ÚZEMÍ MĚSTA
		HRANICE KATASTRÁLNÍHO ÚZEMÍ
		HRANICE ZASTAVĚNÉHO ÚZEMÍ K 30.10.2019
		HRANICE ZASTAVITELNÝCH PLOCH
		PLOCHY PŘESTAVBY

DOPRAVNÍ INFRASTRUKTURA

		ZASTAVĚNÉ ÚZEMÍ, ZASTAVITELNÉ PLOCHY
P	P	PLOCHY VEŘEJNÝCH PROSTRANSTVÍ
DS	DS	PLOCHY DOPRAVNÍ INFRASTRUKTURY - SILNIČNÍ DOPRAVA
DŽ		PLOCHY DOPRAVNÍ INFRASTRUKTURY - DRÁŽNÍ DOPRAVA
T	T1	PLOCHY DOPRAVNÍ INFRASTRUKTURY - SILNIČNÍ DOPRAVA
WT		VODNÍ PLOCHY A TOKY
DS	DS	KÓD PLOCHY S ROZDÍLNÝM ZPŮSOBEM VYUŽITÍ
	4	ČÍSLO (ID) PLOCHY

SILNIČNÍ DOPRAVA

STAV	NÁVRH	
		SILNICE I. TŘÍDY
		SILNICE II. A III. TŘÍDY
		MÍSTNÍ KOMUNIKACE
		ÚČELOVÉ KOMUNIKACE
		CYKLOTURISTICKÉ STEZKY
		PARKOVIŠTĚ, GARÁŽE
		AUTOBUSOVÉ NÁDRAŽÍ
		ČERPACÍ STANICE POHONNÝCH HMOT
		SILNIČNÍ OCHRANNÉ PÁSMO

DRÁŽNÍ DOPRAVA

	ŽELEZNIČNÍ TRAŤ CELOSTÁTNÍ
	OCHRANNÉ PÁSMO ŽELEZNIČNÍ TRAŤ/E

OSTATNÍ PŘEPRAVNÍ ZAŘÍZENÍ

	LYŽAŘSKÝ VLEK

ZÁZNAM O ÚČINNOSTI

Územní plán Brumov-Bylnice, zahrnující úplné znění po vydání změny č.2

Správní orgán, který územní plán vydal:	
Zastupitelstvo města Brumov-Bylnice	
Pořadové číslo platného znění:	
Změna č. 2	
Datum nabytí účinnosti platného znění:	
Jméno a příjmení oprávněné osoby pořizovatele:	
Ing. Jaroslav Kozelek	
Funkce:	
referent stavebního úřadu	
Podpis:	
(razítko úřadu platí za podpis oprávněné osoby)	razítko úřadu vyřizuje

PROJEKT PROJEKTANT:	ORGANIZACE SPOLUPRACE:
ÚSP 1962-01-01	ÚSP 2-2-2019
ÚSP 1962-01-01	Ing. arch. Jiří Sedlák (Ing. Jaroslava Kozelková, Ing. Z. Ondráková)
KRAJ/OKRES: Kraj Zlínský / Okres Vsetín	
ÚZEMNÍ PLÁN BRUMOV-BYLNICE	
zahrnující úplné znění po vydání změny č. 2	
VÝKRES DOPRAVNÍ INFRASTRUKTURY	

Ing. arch. Jiří Sedlák
autorizovaný architekt
Masarykovo nám. 1, 760 01 Zlín
tel. 577 232 111, 603 482 111

DATUM	LEDEN 2020
Kat.území	Brumov-Bylnice
Měřítko	1:5 000
Číslo zakázky	2019-01
Číslo výkresu	5.DOC
Formát	PDF A

VÝKRES DOPRAVNÍ INFRASTRUKTURY