ÚZEMNÍ PLÁN BRUMOV-BYLNICE

I. NÁVRH

1:5 000

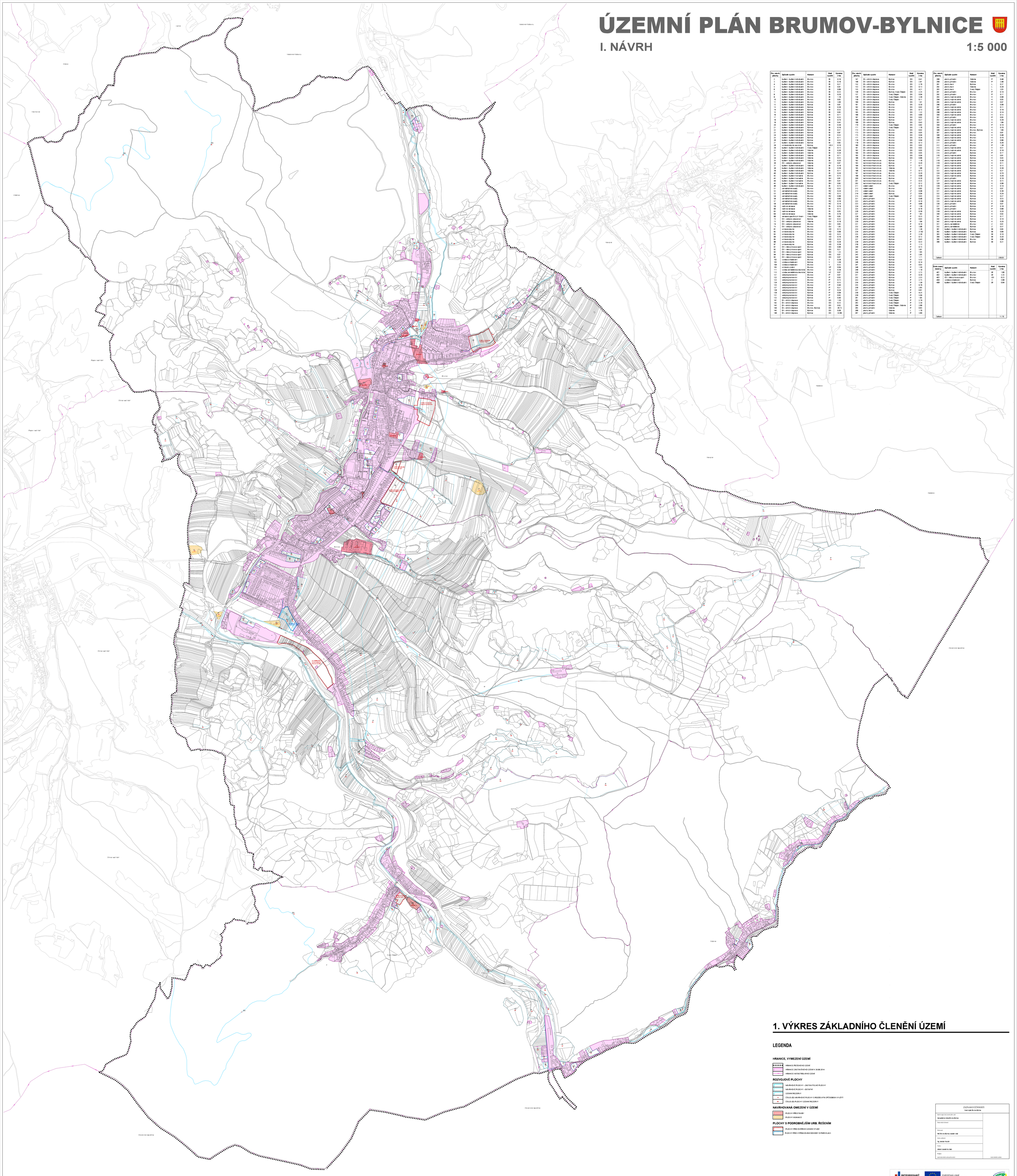

Čís. návrh. plochy	Způsob využití	Katastr	Kód využití	Výměra v ha
2	bydlení - bydlení individuální	Brumov	BI	0.16
3	bydlení - bydlení individuální	Brumov	BI	0.16
4	bydlení - bydlení individuální	Brumov	BI	0.27
5	bydlení - bydlení individuální	Brumov	BI	0.91
6	bydlení - bydlení individuální	Brumov	BI	0.69
7	bydlení - bydlení individuální	Brumov	BI	0.33
8	bydlení - bydlení individuální	Brumov	BI	0.20
9	bydlení - bydlení individuální	Brumov	BI	1.16
10	bydlení - bydlení individuální	Brumov	BI	0.63
11	bydlení - bydlení individuální	Brumov	BI	0.61
12	bydlení - bydlení individuální	Brumov	BI	0.61
13	bydlení - bydlení individuální	Bylnice	BI	0.36
14	bydlení - bydlení individuální	Bylnice	BI	0.32
15	bydlení - bydlení individuální	Bylnice	BI	0.80
16	bydlení - bydlení individuální	Bylnice	BI	0.17
17	bydlení - bydlení individuální	Bylnice	BI	0.33
18	bydlení - bydlení individuální	Bylnice	BI	0.70
19	bydlení - bydlení individuální	Bylnice	BI	0.43
20	bydlení - bydlení individuální	Bylnice	BI	0.36
21	bydlení - bydlení individuální	Bylnice	BI	0.16
22	bydlení - bydlení individuální	Bylnice	BI	0.37
23	bydlení - bydlení individuální	Bylnice	BI	0.97
24	bydlení - bydlení individuální	Bylnice	BI	0.61
25	bydlení - bydlení individuální	Bylnice	BI	0.11
26	bydlení - bydlení individuální	Bylnice	BI	0.33
27	bydlení - bydlení individuální	Bylnice	BI	0.62
28	smíšené obytné venkovské	Bylnice	SO.3	0.10
29	bydlení - bydlení individuální	Svatý Štěpán	BI	0.13
31	bydlení - bydlení individuální	Sidonie	BI	0.26
32	bydlení - bydlení individuální	Sidonie	BI	0.34
33	bydlení - bydlení individuální	Sidonie	BI	0.71
34	bydlení - bydlení individuální	Sidonie	BI	0.33
35	bydlení - bydlení individuální	Sidonie	BI	0.20
36	bydlení - bydlení individuální	Sidonie	BI	0.19
37	bydlení - bydlení individuální	Sidonie	BI	0.18
38	bydlení - bydlení individuální	Sidonie	BI	0.39
39	bydlení - bydlení individuální	Sidonie	BI	0.11
40	bydlení - bydlení individuální	Bylnice	BI	0.20
42	bydlení - bydlení hromadné	Brumov	BH	0.10
43	bydlení - bydlení hromadné	Brumov	BH	0.81
44	bydlení - bydlení hromadné	Brumov	BH	0.41
45	bydlení - bydlení hromadné	Brumov	BH	0.82
48	bydlení - bydlení individuální	Bylnice	BI	0.15
51	zahrádkářské osady	Brumov	RZ	0.52
52	zahrádkářské osady	Brumov	RZ	0.24
53	zahrádkářské osady	Brumov	RZ	0.13
54	zahrádkářské osady	Brumov	RZ	0.13
56	zahrádkářské osady	Brumov	RZ	0.80
57	zahrádkářské osady	Brumov	RZ	0.16
58	zahrádkářské osady	Brumov	RZ	0.14
59	rodinná rekreace	Brumov	RI	0.19
60	rodinná rekreace	Sidonie	RI	0.13
63	rodinná rekreace	Sidonie	RI	0.05
64	rodinná rekreace	Sidonie	RI	0.16
66	rekreace specifických forem	Svatý Štěpán	RX	0.83
72	OV – veřejná vybavenost	Bylnice	OV	0.32
73	OV – veřejná vybavenost	Sidonie	OV	0.19
74	OV – veřejná vybavenost	Brumov	OV	0.83
75	OV – veřejná vybavenost	Brumov	OV	1.05
79	smíšené obytné	Brumov	SO	0.12
80	smíšené obytné	Brumov	SO	0.09
83	smíšené obytné	Brumov	SO	0.23
84	smíšené obytné	Brumov	SO	0.16
85	smíšené obytné	Bylnice	SO	0.33
86	smíšené obytné	Bylnice	SO	0.29
87	smíšené obytné	Bylnice	SO	0.38
91	OV – tělocvična a sport	Bylnice	OS	0.06
92	OV – tělocvična a sport	Brumov	OS	0.21
93	OV – tělocvična a sport	Bylnice	OS	1.33
94	OV – tělocvična a sport	Bylnice	OS	0.07
95	OV – tělocvična a sport	Bylnice	OS	0.03
102	výroba a skladování	Brumov	V	0.26
103	výroba a skladování	Brumov	V	0.08
104	výroba a skladování	Brumov	V	0.32
105	smíšené výrobní	Brumov	VP	0.04
111	výroba zemědělská a lesnická	Brumov	VZ	0.38
112	výroba zemědělská a lesnická	Bylnice	VZ	0.07
121	veřejná prostranství	Brumov	P*	0.82
122	veřejná prostranství	Brumov	P*	0.82
123	veřejná prostranství	Brumov	P*	0.15
124	veřejná prostranství	Brumov	P*	0.33
125	veřejná prostranství	Brumov	P*	0.40
127	veřejná prostranství	Bylnice	P*	0.21
128	veřejná prostranství	Bylnice	P*	0.29
129	veřejná prostranství	Bylnice	P*	0.06
131	veřejná prostranství	Bylnice	P*	0.60
132	veřejná prostranství	Bylnice	P*	0.40
141	DI – silniční doprava	Brumov	DS	1.50
142	DI – silniční doprava	Brumov	DS	0.33
143	DI – silniční doprava	Brumov	DS	0.82
144	DI – silniční doprava	Brumov, Bylnice	DS	36.72
145	DI – silniční doprava	Bylnice	DS	0.09
146	DI – silniční doprava	Bylnice	DS	32.09

Čís. návrh. plochy	Způsob využití	Katastr	Kód využití	Výměra v ha
147	DI – silniční doprava	Bylnice	DS	0.41
148	DI – silniční doprava	Bylnice	DS	2.81
152	DI – silniční doprava	Brumov	DS	2.78
153	DI – silniční doprava	Brumov	DS	0.13
155	DI – silniční doprava	Brumov	DS	4.21
156	DI – silniční doprava	Bylnice, Svatý Štěpán	DS	2.25
157	DI – silniční doprava	Svatý Štěpán	DS	0.04
158	DI – silniční doprava	Svatý Štěpán, Sidonie	DS	3.56
159	DI – silniční doprava	Svatý Štěpán	DS	0.11
160	DI – silniční doprava	Brumov	DS	0.03
161	DI – silniční doprava	Brumov	DS	0.30
162	DI – silniční doprava	Brumov	DS	0.02
163	DI – silniční doprava	Brumov	DS	0.10
165	DI – silniční doprava	Brumov	DS	1.22
166	DI – silniční doprava	Bylnice	DS	0.60
167	DI – silniční doprava	Bylnice	DS	0.02
168	DI – silniční doprava	Bylnice	DS	0.27
169	DI – silniční doprava	Bylnice	DS	0.43
170	DI – silniční doprava	Svatý Štěpán	DS	0.82
171	DI – silniční doprava	Svatý Štěpán	DS	1.76
172	DI – silniční doprava	Brumov	DS	0.02
173	DI – silniční doprava	Brumov	DS	0.06
174	DI – silniční doprava	Brumov	DS	0.50
177	DI – silniční doprava	Brumov	DS	0.24
178	DI – silniční doprava	Brumov	DS	0.04
179	DI – silniční doprava	Brumov	DS	0.13
180	DI – silniční doprava	Brumov	DS	0.02
181	DI – silniční doprava	Brumov	DS	0.02
182	DI – silniční doprava	Brumov	DS	0.05
184	DI – silniční doprava	Brumov	DS	0.05
185	DI – silniční doprava	Brumov	DS	0.04
186	DI – silniční doprava	Bylnice	DS	0.66
192	technická infrastruktura	Bylnice	T1	1.18
193	technická infrastruktura	Bylnice	T1	0.08
194	technická infrastruktura	Bylnice	T1	0.17
195	technická infrastruktura	Sidonie	T1	1.86
196	technická infrastruktura	Sidonie	T1	0.73
197	technická infrastruktura	Brumov	T1	0.20
198	technická infrastruktura	Brumov	T1	0.09
200	technická infrastruktura	Bylnice	T1	0.00
201	technická infrastruktura	Brumov	T1	0.35
202	technická infrastruktura	Svatý Štěpán	T1	0.12
211	udržení zelení	Brumov	Z*	0.70
212	udržení zelení	Brumov	Z*	0.82
213	udržení zelení	Brumov	Z*	0.68
214	udržení zelení	Bylnice	Z*	0.04
215	udržení zelení	Svatý Štěpán	Z*	0.02
221	plochy přírodní	Brumov	P	0.48
222	plochy přírodní	Brumov	P	0.10
223	plochy přírodní	Brumov	P	4.66
224	plochy přírodní	Brumov	P	1.09
225	plochy přírodní	Brumov	P	0.16
226	plochy přírodní	Brumov	P	0.08
227	plochy přírodní	Brumov	P	1.83
228	plochy přírodní	Brumov	P	0.33
229	plochy přírodní	Brumov	P	0.83
230	plochy přírodní	Brumov	P	0.10
231	plochy přírodní	Brumov	P	0.10
232	plochy přírodní	Brumov	P	1.96
233	plochy přírodní	Brumov	P	0.50
234	plochy přírodní	Brumov	P	31.62
235	plochy přírodní	Brumov	P	2.29
236	plochy přírodní	Bylnice	P	0.12
237	plochy přírodní	Bylnice	P	0.43
238	plochy přírodní	Bylnice	P	0.33
239	plochy přírodní	Bylnice	P	1.13
240	plochy přírodní	Bylnice	P	0.15
241	plochy přírodní	Bylnice	P	3.81
242	plochy přírodní	Bylnice	P	1.85
243	plochy přírodní	Bylnice	P	2.90
244	plochy přírodní	Bylnice	P	1.11
245	plochy přírodní	Bylnice	P	0.14
246	plochy přírodní	Bylnice	P	0.54
247	plochy přírodní	Bylnice	P	0.03
248	plochy přírodní	Bylnice	P	1.50
249	plochy přírodní	Bylnice	P	1.19
250	plochy přírodní	Bylnice	P	2.72
251	plochy přírodní	Bylnice	P	0.30
252	plochy přírodní	Bylnice	P	2.53
253	plochy přírodní	Bylnice	P	2.75
254	plochy přírodní	Bylnice	P	1.19
255	plochy přírodní	Bylnice	P	0.78
256	plochy přírodní	Bylnice	P	2.61
257	plochy přírodní	Bylnice	P	0.80
258	plochy přírodní	Svatý Štěpán	P	4.51
259	plochy přírodní	Svatý Štěpán	P	5.04
261	plochy přírodní	Svatý Štěpán	P	1.85
262	plochy přírodní	Svatý Štěpán	P	2.79
263	plochy přírodní	Svatý Štěpán	P	3.34
264	plochy přírodní	Svatý Štěpán, Sidonie	P	2.88
265	plochy přírodní	Sidonie	P	0.61
266	plochy lesní	Sidonie	L	1.78
267	plochy přírodní	Sidonie	P	3.80

Čís. návrh. plochy	Způsob využití	Katastr	Kód využití	Výměra v ha
268	plochy přírodní	Sidonie	P	0.48
269	plochy přírodní	Sidonie	P	2.48
281	plochy lesní	Bylnice	L	0.37
282	plochy lesní	Sidonie	L	0.28
283	plochy lesní	Svatý Štěpán	L	2.03
291	plochy přírodní	Brumov	P	0.14
292	plochy přírodní	Brumov	P	0.17
293	plochy krajinné zeleně	Brumov	K	0.08
294	plochy krajinné zeleně	Brumov	K	0.60
295	plochy krajinné zeleně	Brumov	K	0.21
296	plochy krajinné zeleně	Brumov	K	0.08
297	plochy krajinné zeleně	Brumov	K	0.11
298	plochy krajinné zeleně	Brumov	K	0.19
299	plochy krajinné zeleně	Brumov	K	0.14
300	plochy krajinné zeleně	Brumov	K	0.12
301	plochy přírodní	Brumov	P	0.05
302	plochy krajinné zeleně	Brumov	K	0.28
303	plochy krajinné zeleně	Brumov	K	1.84
304	plochy přírodní	Brumov	P	0.10
305	plochy krajinné zeleně	Brumov	K	0.70
306	plochy krajinné zeleně	Brumov, Bylnice	K	1.60
307	plochy krajinné zeleně	Brumov	K	0.81
308	plochy krajinné zeleně	Brumov	K	0.29
309	plochy krajinné zeleně	Brumov	K	0.70
310	plochy krajinné zeleně	Brumov	K	0.86
311	plochy přírodní	Brumov	P	0.08
312	plochy přírodní	Brumov	P	1.38
313	plochy krajinné zeleně	Brumov	K	0.51
314	plochy krajinné zeleně	Brumov	K	0.18
315	plochy přírodní	Bylnice	P	0.17
316	plochy krajinné zeleně	Bylnice	K	0.91
317	plochy krajinné zeleně	Bylnice	K	0.41
318	plochy krajinné zeleně	Bylnice	K	0.59
319	plochy krajinné zeleně	Bylnice	K	0.11
320	plochy krajinné zeleně	Bylnice	K	0.51
321	plochy krajinné zeleně	Bylnice	K	0.39
322	plochy krajinné zeleně	Bylnice	K	0.37
324	plochy krajinné zeleně	Bylnice	K	0.70
325	plochy krajinné zeleně	Bylnice	K	0.29
326	plochy přírodní	Bylnice	P	0.19
327	plochy krajinné zeleně	Bylnice	K	0.72
328	plochy krajinné zeleně	Bylnice	K	0.08
329	plochy krajinné zeleně	Bylnice	K	0.14
330	plochy krajinné zeleně	Bylnice	K	0.87
331	plochy krajinné zeleně	Bylnice	K	0.36
332	plochy krajinné zeleně	Bylnice	K	0.24
333	plochy krajinné zeleně	Bylnice	K	0.11
334	plochy krajinné zeleně	Bylnice	K	0.51
335	plochy krajinné zeleně	Bylnice	K	0.89
336	plochy přírodní	Bylnice	P	0.87
337	plochy přírodní	Bylnice	P	0.18
338	plochy přírodní	Bylnice	P	0.88
339	plochy krajinné zeleně	Bylnice	K	0.20
340	plochy krajinné zeleně	Bylnice	K	0.60
341	plochy krajinné zeleně	Bylnice	K	0.17
342	plochy krajinné zeleně	Bylnice	K	0.10
343	plochy krajinné zeleně	Bylnice	K	0.20
351	plochy zahrádkářská	Brumov	Z	0.61
352	plochy zahrádkářská	Bylnice	Z	0.51
361	bydlení - bydlení individuální	Svatý Štěpán	BI	0.07
362	bydlení - bydlení individuální	Bylnice	BI	0.84
363	bydlení - bydlení individuální	Svatý Štěpán	BI	0.10
364	bydlení - bydlení individuální	Svatý Štěpán	BI	0.20
365	bydlení - bydlení individuální	Brumov	BI	0.08
366	bydlení - bydlení individuální	Bylnice	BI	0.21
Celkem				258.03

Číslo uzem. rezervy	Způsob využití	Katastr	Kód využití	Výměra v ha
401	bydlení - bydlení individuální	Brumov	BI	1.80
402	bydlení - bydlení individuální	Brumov	BI	3.35
403	OV – tělocvična a sport	Brumov	OS	0.23
404	výroba a skladování	Bylnice	V	1.68
405	bydlení - bydlení individuální	Svatý Štěpán	BI	0.64
Celkem				11.70

1. VÝKRES ZÁKLADNÍHO ČLENĚNÍ ÚZEMÍ

LEGENDA

HRANICE, VYMEZENÍ ÚZEMÍ

- HRANICE ŘEŠENÉHO ÚZEMÍ
- HRANICE ZASTAVĚNÉHO ÚZEMÍ K 30.06.2014
- HRANICE KATASTRÁLNÍHO ÚZEMÍ

ROZVOJOVÉ PLOCHY

- NÁVRHOVÉ PLOCHY - ZASTAVITELNÉ PLOCHY
- NÁVRHOVÉ PLOCHY - OSTATNÍ
- ÚZEMNÍ REZERVY
- ČÍSLO (ID) NÁVRHOVÉ PLOCHY S ROZDÍLNÝM ZPŮSOBEM VYUŽITÍ
- ČÍSLO (ID) PLOCHY ÚZEMNÍ REZERVY

NAVRHOVANÁ OMEZENÍ V ÚZEMÍ

- PLOCHY PŘESTAVBY
- PLOCHY ASANACE

PLOCHY S PODROBNĚJŠÍM URB. ŘEŠENÍM

- PLOCHY PRO OVĚŘENÍ ÚZEMNÍ STUDIÍ
- PLOCHY PRO VYPRACOVÁNÍ DOHODY O PARCELACI

ZÁZNAM O ÚČINNOSTI
Územní plán Brumov-Bylnice

Správní orgán, který územní plán vydal: Zastupitelstvo města Brumov-Bylnice	
Datum nabytí účinnosti:	
Pořizovatel: MěÚ Brumov-Bylnice, stavební úřad	
Oprávněná úřední osoba pořizovatele: Ing. Jaroslav Kováčik	
Funkce: vedoucí stavebního úřadu	
Podpis: oprávněné úřední osoby pořizovatele:	razítko úředního razítka

INTEGROVANÝ OPERAČNÍ PROGRAM

EVROPSKÁ UNIE
EVROPSKÝ FOND PRO REGIONÁLNÍ ROZVOJ
ŠANCE PRO VAŠI BUDOUCNOST

NÁZEV PROJEKTU: ÚZEMNÍ PLÁN BRUMOV-BYLNICE	ZHOTOVITEL: ATELIER ZELENÁ, s.r.o. Vlčnov 1, 687 08 Buchlovice	ZHOTOVITEL ÚPD: MěÚ Brumov-Bylnice, stavební úřad, Masarykova 1, 756 61 Brumov-Bylnice	
STUPEŇ PROJEKTU: I. Návrh	ZODP. PROJEKTANT: Ing.arch. Petr Pelikán, autorizovaný architekt č. 0	Datum:	MAY 2014
PORUCHOVÝ LIST:		Pl.číslo:	Ev. číslo: 1205
		Číslo:	1205
		Měř.:	1:5 000
VÝKRES: ZÁKLADNÍHO ČLENĚNÍ ÚZEMÍ		Číslo výkresu:	1.1

AUTORIZACE