ZMĚNA č.4 ÚZEMNÍHO PLÁNU BRUMOV-BYLNICE

B. ODŮVODNĚNÍ K VYDÁNÍ OPATŘENÍ OBECNÉ POVAHY

měřítko 1:5 000

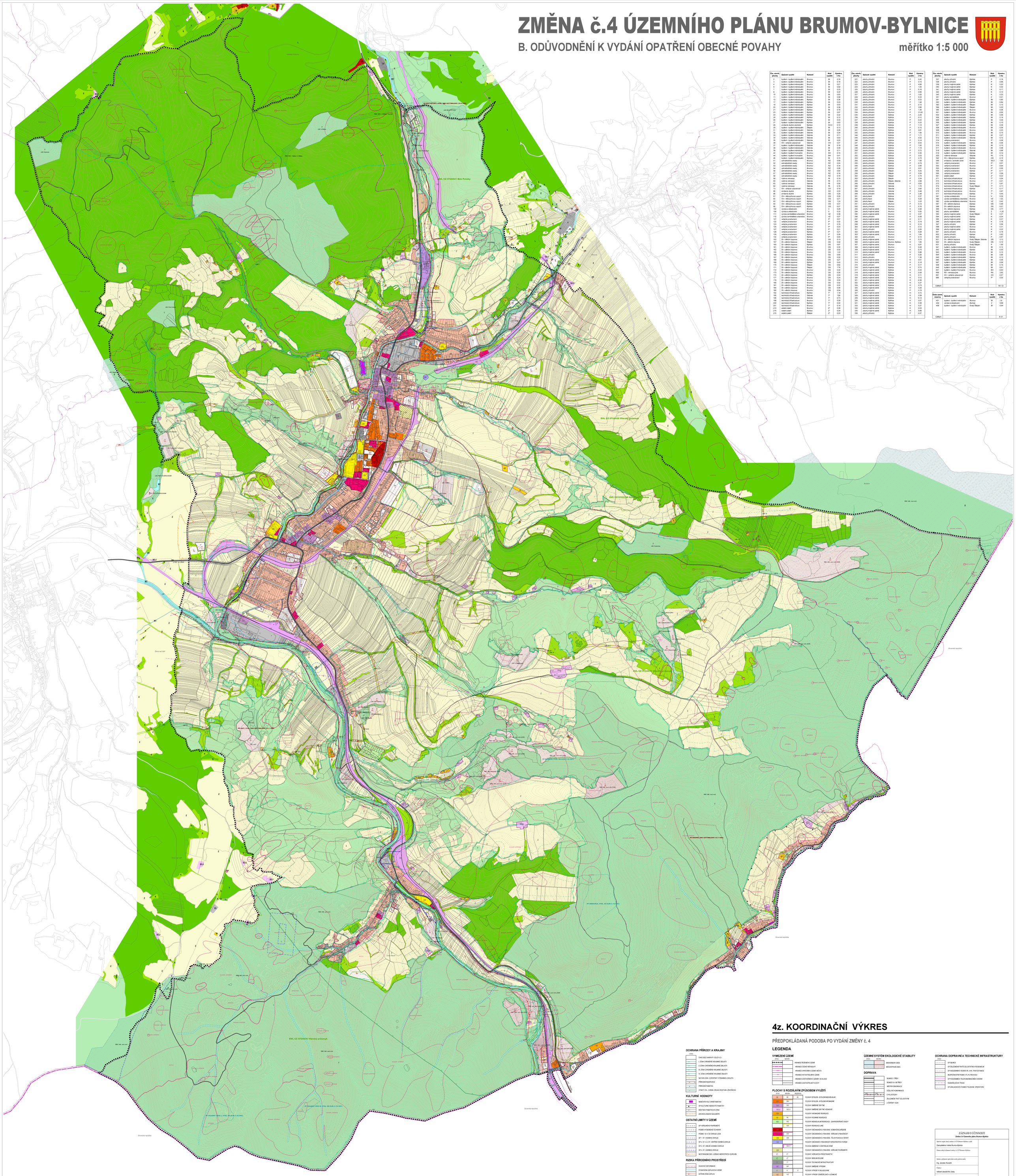

Čís. navrh. plochy	Způsob využití	Katastr	Kód využití	Výměra v ha
2	bydlení - bydlení individuální	Brumov	BI	0,16
3	bydlení - bydlení individuální	Brumov	BI	0,16
4	bydlení - bydlení individuální	Brumov	BI	0,27
5	bydlení - bydlení individuální	Brumov	BI	0,92
7	bydlení - bydlení individuální	Brumov	BI	0,33
8	bydlení - bydlení individuální	Brumov	BI	0,20
10	bydlení - bydlení individuální	Brumov	BI	0,63
11	bydlení - bydlení individuální	Brumov	BI	2,98
13	bydlení - bydlení individuální	Bylnice	BI	0,36
17	bydlení - bydlení individuální	Bylnice	BI	0,30
19	bydlení - bydlení individuální	Bylnice	BI	0,43
20	bydlení - bydlení individuální	Bylnice	BI	0,36
21	bydlení - bydlení individuální	Bylnice	BI	0,98
23	bydlení - bydlení individuální	Bylnice	BI	0,97
24	bydlení - bydlení individuální	Bylnice	BI	0,32
25	bydlení - bydlení individuální	Bylnice	BI	0,12
26	bydlení - bydlení individuální	Bylnice	BI	0,33
27	bydlení - bydlení individuální	Bylnice	BI	0,63
28	smíšené obytné venkovské	Bylnice	SO.3	0,10
29	bydlení - bydlení individuální	Štěpán	BI	0,13
31	bydlení - bydlení individuální	Stěžera	BI	0,28
32	bydlení - bydlení individuální	Stěžera	BI	0,34
33	bydlení - bydlení individuální	Stěžera	BI	0,53
34	bydlení - bydlení individuální	Stěžera	BI	0,53
35	bydlení - bydlení individuální	Stěžera	BI	0,20
36	OV - veřejná vybavenost	Stěžera	OV	0,07
37	bydlení - bydlení individuální	Stěžera	BI	0,18
38	bydlení - bydlení individuální	Stěžera	BI	0,39
39	bydlení - bydlení individuální	Stěžera	BI	0,11
42	bydlení - bydlení hromadné	Brumov	BH	0,15
44	bydlení - bydlení hromadné	Brumov	BH	0,41
46	bydlení - bydlení individuální	Brumov	BI	0,15
51	zahrádkářské osady	Brumov	RZ	0,49
52	zahrádkářské osady	Brumov	RZ	0,14
53	zahrádkářské osady	Brumov	RZ	0,14
54	zahrádkářské osady	Brumov	RZ	0,08
56	zahrádkářské osady	Brumov	RZ	0,60
57	zahrádkářské osady	Brumov	RZ	0,16
58	zahrádkářské osady	Brumov	RZ	0,14
59	rodinná rekreace	Brumov	RI	0,19
60	rodinná rekreace	Stěžera	RI	0,13
63	rodinná rekreace	Stěžera	RI	0,05
64	rodinná rekreace	Stěžera	RI	0,16
73	OV - veřejná vybavenost	Stěžera	OV	0,19
85	smíšené obytné	Bylnice	SO	0,33
86	smíšené obytné	Bylnice	SO	0,29
91	OV – tělovýchova a sport	Bylnice	OS	0,13
92	OV – tělovýchova a sport	Bylnice	OS	0,21
93	OV – tělovýchova a sport	Bylnice	OS	1,33
94	OV – tělovýchova a sport	Bylnice	OS	0,07
95	OV – tělovýchova a sport	Bylnice	OS	0,07
102	výroba a skladování	Brumov	V	0,08
104	výroba a skladování	Brumov	V	0,32
111	výroba zemědělská a lesnická	Brumov	VZ	0,38
112	výroba zemědělská a lesnická	Brumov	VZ	0,07
121	veřejné prostranství	Brumov	P*	0,07
122	veřejné prostranství	Brumov	P*	0,02
123	veřejné prostranství	Brumov	P*	0,16
124	veřejné prostranství	Brumov	P*	0,33
125	veřejné prostranství	Brumov	P*	0,21
128	veřejné prostranství	Bylnice	P*	0,21
129	veřejné prostranství	Bylnice	P*	0,09
132	veřejné prostranství	Bylnice	P*	0,46
153	DI – silniční doprava	Brumov	DS	0,13
157	DI – silniční doprava	Štěpán	DS	0,04
160	DI – silniční doprava	Bylnice	DS	0,97
161	DI – silniční doprava	Bylnice	DS	0,30
162	DI – silniční doprava	Brumov	DS	0,02
165	DI – silniční doprava	Brumov	DS	1,22
166	DI – silniční doprava	Brumov	DS	0,60
167	DI – silniční doprava	Bylnice	DS	0,02
168	DI – silniční doprava	Bylnice	DS	0,21
169	DI – silniční doprava	Štěpán	DS	0,83
170	DI – silniční doprava	Štěpán	DS	0,62
171	DI – silniční doprava	Štěpán	DS	1,76
172	DI – silniční doprava	Štěpán	DS	0,02
173	DI – silniční doprava	Brumov	DS	0,06
175	DI – silniční doprava	Bylnice	DS	0,04
177	DI – silniční doprava	Brumov	DS	0,24
178	DI – silniční doprava	Brumov	DS	0,04
180	DI – silniční doprava	Brumov	DS	0,02
181	DI – silniční doprava	Brumov	DS	0,02
184	DI – silniční doprava	Brumov	DS	0,06
185	technická infrastruktura	Brumov	T*	0,08
186	technická infrastruktura	Brumov	T*	0,18
195	technická infrastruktura	Stěžera	T*	1,86
196	technická infrastruktura	Stěžera	T*	0,73
198	technická infrastruktura	Brumov	T*	0,09
200	technická infrastruktura	Bylnice	T*	0,30
201	technická infrastruktura	Brumov	T*	0,19
213	solární zdroje	Brumov	Z*	0,08
214	solární zdroje	Bylnice	Z*	0,04
215	solární zdroje	Štěpán	Z*	0,03

Čís. navrh. plochy	Způsob využití	Katastr	Kód využití	Výměra v ha
221	plochy přírodní	Brumov	P	0,42
222	plochy přírodní	Brumov	P	0,10
223	plochy přírodní	Brumov	P	4,66
224	plochy přírodní	Brumov	P	1,55
225	plochy přírodní	Brumov	P	0,16
226	plochy přírodní	Brumov	P	0,66
227	plochy přírodní	Brumov	P	1,83
228	plochy přírodní	Brumov	P	0,33
229	plochy přírodní	Brumov	P	0,03
230	plochy přírodní	Brumov	P	0,10
231	plochy přírodní	Brumov	P	0,10
232	plochy přírodní	Brumov	P	3,86
233	plochy přírodní	Brumov	P	1,36
234	plochy přírodní	Brumov	P	21,62
235	plochy přírodní	Bylnice	P	2,29
236	plochy přírodní	Bylnice	P	0,12
237	plochy přírodní	Bylnice	P	0,43
238	plochy přírodní	Bylnice	P	0,33
239	plochy přírodní	Bylnice	P	1,13
240	plochy přírodní	Bylnice	P	0,15
241	plochy přírodní	Bylnice	P	3,81
242	plochy přírodní	Bylnice	P	1,65
243	plochy přírodní	Bylnice	P	0,10
245	plochy přírodní	Bylnice	P	5,52
246	plochy přírodní	Bylnice	P	0,14
247	plochy přírodní	Bylnice	P	0,03
248	plochy přírodní	Bylnice	P	1,50
249	plochy přírodní	Bylnice	P	1,19
250	plochy přírodní	Bylnice	P	2,72
251	plochy přírodní	Bylnice	P	0,30
252	plochy přírodní	Bylnice	P	2,53
253	plochy přírodní	Bylnice	P	2,75
254	plochy přírodní	Bylnice	P	1,59
255	plochy přírodní	Bylnice	P	0,10
256	plochy přírodní	Bylnice	P	2,65
257	plochy přírodní	Bylnice	P	0,61
258	plochy přírodní	Štěpán	P	4,25
259	plochy přírodní	Štěpán	P	5,04
262	plochy přírodní	Štěpán	P	2,79
263	plochy přírodní	Štěpán	P	3,34
264	plochy přírodní	Štěpán, Stěžera	P	2,68
265	plochy přírodní	Stěžera	P	0,63
266	plochy lesní	Stěžera	L	1,76
267	plochy přírodní	Stěžera	P	3,60
268	plochy přírodní	Stěžera	P	0,48
269	plochy přírodní	Stěžera	P	2,48
270	plochy lesní	Stěžera	L	0,11
282	plochy lesní	Stěžera	L	0,39
283	plochy lesní	Štěpán	L	2,03
291	plochy přírodní	Brumov	P	0,14
292	plochy přírodní	Brumov	P	0,16
293	plochy krajinné zeleně	Brumov	K	0,08
294	plochy krajinné zeleně	Brumov	K	0,05
295	plochy krajinné zeleně	Brumov	K	0,07
296	plochy přírodní	Brumov	P	0,08
297	plochy krajinné zeleně	Brumov	K	0,11
298	plochy krajinné zeleně	Brumov	K	0,19
299	plochy krajinné zeleně	Brumov	K	0,14
300	plochy krajinné zeleně	Brumov	K	0,12
301	plochy krajinné zeleně	Brumov	K	0,11
303	plochy krajinné zeleně	Brumov	K	0,39
304	plochy přírodní	Brumov	P	0,10
305	plochy krajinné zeleně	Brumov	K	0,70
306	plochy krajinné zeleně	Brumov, Bylnice	K	1,60
307	plochy krajinné zeleně	Brumov	K	0,91
308	plochy krajinné zeleně	Brumov	K	0,48
309	plochy krajinné zeleně	Brumov	K	0,70
310	plochy krajinné zeleně	Brumov	K	0,86
311	plochy přírodní	Brumov	P	0,26
312	plochy přírodní	Brumov	P	1,35
313	plochy krajinné zeleně	Brumov	K	0,51
314	plochy krajinné zeleně	Bylnice	K	0,44
315	plochy přírodní	Bylnice	P	0,17
316	plochy krajinné zeleně	Bylnice	K	0,75
317	plochy krajinné zeleně	Bylnice	K	0,43
318	plochy krajinné zeleně	Bylnice	K	0,59
319	plochy krajinné zeleně	Bylnice	K	0,11
320	plochy krajinné zeleně	Bylnice	K	0,12
321	plochy krajinné zeleně	Bylnice	K	0,39
322	plochy krajinné zeleně	Bylnice	K	0,37
324	plochy krajinné zeleně	Bylnice	K	0,70
325	plochy krajinné zeleně	Bylnice	K	0,29
326	plochy krajinné zeleně	Bylnice	K	0,72
327	plochy krajinné zeleně	Bylnice	K	0,72
328	plochy krajinné zeleně	Bylnice	K	0,08
329	plochy krajinné zeleně	Bylnice	K	0,14
330	plochy krajinné zeleně	Bylnice	K	0,07
331	plochy krajinné zeleně	Bylnice	K	0,38
333	plochy krajinné zeleně	Bylnice	K	0,27
334	plochy krajinné zeleně	Bylnice	K	0,53
335	plochy krajinné zeleně	Bylnice	K	0,89
336	plochy přírodní	Bylnice	P	0,07

Čís. navrh. plochy	Způsob využití	Katastr	Kód využití	Výměra v ha
337	plochy přírodní	Bylnice	P	0,18
338	plochy přírodní	Bylnice	P	0,68
339	plochy krajinné zeleně	Bylnice	K	0,20
340	plochy krajinné zeleně	Bylnice	K	0,02
341	plochy krajinné zeleně	Bylnice	K	0,17
342	plochy krajinné zeleně	Bylnice	K	0,10
343	plochy krajinné zeleně	Bylnice	K	0,20
351	plochy zemědělské	Brumov	Z	0,61
361	bydlení - bydlení individuální	Štěpán	BI	0,86
362	bydlení - bydlení individuální	Štěpán	BI	0,15
363	bydlení - bydlení individuální	Štěpán	BI	0,10
364	bydlení - bydlení individuální	Štěpán	BI	0,20
365	bydlení - bydlení individuální	Brumov	BI	0,98
501	bydlení - bydlení individuální	Brumov	BI	0,55
503	bydlení - bydlení individuální	Bylnice	BI	0,09
504	bydlení - bydlení individuální	Bylnice	BI	0,19
505	bydlení - bydlení individuální	Bylnice	BI	0,20
506	bydlení - bydlení individuální	Bylnice	BI	0,10
507	bydlení - bydlení individuální	Bylnice	BI	0,28
508	bydlení - bydlení individuální	Brumov	BI	0,09
509	bydlení - bydlení individuální	Bylnice	BI	0,10
510	bydlení - bydlení individuální	Brumov	BI	0,15
511	bydlení - bydlení individuální	Stěžera	BI	0,12
512	bydlení - bydlení individuální	Stěžera	BI	0,12
514	veřejné prostranství	Brumov	P*	0,08
515	bydlení - bydlení individuální	Bylnice	BI	0,09
516	bydlení - bydlení individuální	Bylnice	BI	0,10
517	bydlení - bydlení individuální	Brumov	BI	0,08
518	bydlení - bydlení individuální	Stěžera	BI	0,68
519	bydlení - bydlení individuální	Bylnice	BI	0,14
525	rodinná rekreace	Stěžera	RI	0,16
542	OV – tělovýchova a sport	Brumov	OS	0,15
546	smíšená v centrální zóně	Brumov	SO.1	1,05
551	veřejné prostranství	Brumov	P*	0,04
553	veřejné prostranství	Brumov	P*	0,05
554	veřejné prostranství	Brumov	P*	0,06
554	veřejné prostranství	Bylnice	P*	0,17
555	veřejné prostranství	Bylnice	P*	0,09
561	solární zdroje	Bylnice	Z*	0,23
571	technická infrastruktura	Brumov	T*	0,04
572	technická infrastruktura	Brumov	T*	0,21
573	technická infrastruktura	Bylnice	T*	0,67
574	technická infrastruktura	Svatý Štěpán	T*	0,11
575	technická infrastruktura	Bylnice	T*	0,17
576	technická infrastruktura	Brumov	T*	0,07
577	technická infrastruktura	Bylnice	T*	0,44
581	výroba zemědělská a lesnická	Brumov	VZ	0,10
584	výroba zemědělská a lesnická	Brumov	VZ	1,53
585	výroba zemědělská a lesnická	Brumov	VZ	0,42
587	DI – silniční doprava	Bylnice	DS	0,06
588	DI – silniční doprava	Bylnice	DS	0,07
589	DI – silniční doprava	Bylnice	DS	0,07
592	plochy zemědělské	Bylnice	Z	1,28
593	plochy krajinné zeleně	Svatý Štěpán	K	0,37
594	plochy krajinné zeleně	Bylnice	K	0,24
595	plochy krajinné zeleně	Bylnice	K	0,37
596	plochy krajinné zeleně	Bylnice	K	0,16
597	plochy přírodní	Bylnice	P	0,06
598	plochy krajinné zeleně	Brumov	K	0,31
599	plochy krajinné zeleně	Brumov	K	0,20
601	plochy přírodní	Bylnice	P	0,18
602	plochy přírodní	Bylnice	P	0,62
603	plochy přírodní	Bylnice	P	0,67
621	DI – silniční doprava	Svatý Štěpán, Stěžera	DS	3,12
622	DI – silniční doprava	Svatý Štěpán	DS	0,15
631	plochy přírodní	Svatý Štěpán	P	1,95
641	bydlení – bydlení individuální	Brumov	BI	0,12
642	bydlení – bydlení individuální	Bylnice	BI	0,30
643	bydlení – bydlení individuální	Brumov	BI	0,10
644	bydlení – bydlení individuální	Brumov	BI	0,96
645	bydlení – bydlení individuální	Bylnice	BI	0,15
646	bydlení – bydlení individuální	Bylnice	BI	0,06
647	bydlení – bydlení individuální	Bylnice	BI	0,35
648	bydlení – bydlení individuální	Bylnice	BI	0,15
649	bydlení – bydlení individuální	Bylnice	BI	0,51
651	bydlení – bydlení hromadné	Brumov	BH	0,63
656	RX – rekreace jiná	Brumov	RX	3,92
661	OV – veřejná vybavenost	Brumov	OV	0,07
666	veřejné prostranství	Brumov	P*	2,03
Celkem				181,12

Číslo osvob. areály	Způsob využití	Katastr	Kód využití	Výměra v ha
401	bydlení – bydlení individuální	Brumov	BI	1,8
404	výroba a skladování	Bylnice	V	0,68
408	bydlení – bydlení individuální	Svatý Štěpán	BI	0,64
Celkem				8,12

4z. KOORDINAČNÍ VÝKRES

PŘEDPOKLÁDANÁ PODOBA PO VYDÁNÍ ZMĚNY č. 4

LEGENDA

OCHRANA PŘÍRODY A KRAJINY

- CHKO BÍLÉ KARPATY (CELÉ K.Ú.)
- I. ZÓNA CHRÁNĚNÉ KRAJINNÉ OBLASTI
- II. ZÓNA CHRÁNĚNÉ KRAJINNÉ OBLASTI
- III. ZÓNA CHRÁNĚNÉ KRAJINNÉ OBLASTI
- IV. ZÓNA CHRÁNĚNÉ KRAJINNÉ OBLASTI
- NATURA 2000 – EVROPSKY VÝZNAMNÁ LOKALITA
- PŘÍRODNÍ REZERVACE
- PŘÍRODNÍ PAMÁTKA
- VÝSKYT ZVL. CHRÁN. DRUHŮ ROSTLIN A ŽIVOČICHŮ

KULTURNÍ HODNOTY

- NEMOVITÁ KULTURNÍ PAMÁTKA
- OP KULTURNĚ HISTORICKÉ PAMÁTKY
- MĚSTSKÁ PAMÁTKOVÁ ZÓNA
- ARCHEOLOGICKÁ NALEZIŠTĚ

OSTATNÍ LIMITY V ÚZEMÍ

- OP VEŘEJNÉHO POHŘEBIŠTĚ
- PÁSMO HYGIENICKÉ OCHRANY
- PÁSMO 50 m OD OKRAJE LESA
- OP 1. STT. VODNÍHO ZDROJE
- OP 2. STT. A 2. STT. VNITŘNÍ VODNÍHO ZDROJE
- OP 2. STT. VNĚJŠÍ VODNÍHO ZDROJE
- OP 3. STT. VODNÍHO ZDROJE
- NEVYHRAZENÉ ÚEL. LOŽISKO NERODSTNÝCH SUROVIN

RIZIKA PŘÍRODNÍHO PROSTŘEDÍ

- SVAHOVÉ DEFORMACE
- STANOVENÁ ZÁPLAVOVÁ ÚZEMÍ
- AKTIVNÍ ZÓNA ZÁPLAV
- VYSOKÉ POVODŇOVÉ OHROŽENÍ A RIZIKO
- STŘEDNÍ POVODŇOVÉ OHROŽENÍ A RIZIKO
- NIZKÉ POVODŇOVÉ OHROŽENÍ A RIZIKO
- ZBYTKOVÉ POVODŇOVÉ OHROŽENÍ A RIZIKO
- HRANICE ÚZEMÍ VYLIČ. PRO VYKON SPRÁVY VOD. TOKU
- ÚZEMÍ URČENÁ K ROZLIVU POVODNÍ
- PROTIPOVODŇOVÁ HRÁZ

Z HLEDISKA UMÍSTĚNÍ VYBRANÝCH DRUHŮ STAVEB A ZAŘÍZENÍ SE CELÉ SPRÁVNÍ ÚZEMÍ MĚSTA BRUMOV-BYLNICE NACHÁZÍ V ZÁJMOVÉM ÚZEMÍ MINISTERSTVA OBRANY ČR

VYMEZENÍ ÚZEMÍ

- HRANICE ŘEŠENÉHO ÚZEMÍ
- HRANICE ČESKÉ REPUBLIKY
- HRANICE SPRÁVNÍHO ÚZEMÍ MĚSTA
- HRANICE KATASTRÁLNÍHO ÚZEMÍ
- HRANICE ZASTAVĚNÉHO ÚZEMÍ K 30.04.2022
- HRANICE ZASTAVITELNÉ PLOCHY

PLOCHY S ROZDÍLNÝM ZPŮSOBEM VYUŽITÍ

STAV	NÁVRH	ZKRATKA	
BI	BI	BI	PLOCHY BYDLENÍ – BYDLENÍ INDIVIDUÁLNÍ
BH	BH		PLOCHY BYDLENÍ – BYDLENÍ HROMADNÉ
SO	SO		PLOCHY SMÍŠENÉ OBYTNÉ
SO.3	SO.3		PLOCHY SMÍŠENÉ OBYTNÉ VENKOVSKÉ
RH			PLOCHY HROMADNÉ REKREACE
RI	RI		PLOCHY RODINNÉ REKREACE
RZ	RZ		PLOCHY INDIVIDUÁLNÍ REKREACE – ZAHRÁDKÁŘSKÉ OSADY
	RX		PLOCHY REKREACE JINÉ
OV			PLOCHY OBČANSKÉHO VYBAVENÍ – KOMERČNÍ ZAŘÍZENÍ
	OV		PLOCHY OBČANSKÉHO VYBAVENÍ – VEŘEJNÁ VYBAVENOST
OS	OS		PLOCHY OBČANSKÉHO VYBAVENÍ – TĚLOVÝCHOVA A SPORT
OX			PLOCHY OBČANSKÉ VYBAVENOSTI SPECIFICKÝCH FOREM
	SO.1		PLOCHA SMÍŠENÁ V CENTRALNÍ ZÓNĚ
OH			PLOCHY OBČANSKÉHO VYBAVENÍ – VEŘEJNÉ POHŘEBIŠTĚ
P*	P*		PLOCHY VEŘEJNÝCH PROSTRANSTVÍ
Z*	Z*		PLOCHY SÍDELNÍ ZELENĚ
T*	T*		PLOCHY TECHNICKÉ INFRASTRUKTURY
DP	DP		PLOCHY SMÍŠENÉ VÝROBNÍ
V	V	V	PLOCHY VÝROBY A SKLADOVÁNÍ
VZ	VZ		PLOCHY VÝROBY ZEMĚDĚLSKÉ A LESNICKÉ
DS	DS		PLOCHY DOPRAVNÍ INFRASTRUKTURY – SILNIČNÍ DOPRAVA
DZ			PLOCHY DOPRAVNÍ INFRASTRUKTURY – DRÁŽNÍ DOPRAVA
WT			VODNÍ PLOCHY A TOKY
Z	Z		PLOCHY ZEMĚDĚLSKÉ
L	L		PLOCHY LESNÍ
K	K		PLOCHY KRAJINNÉ ZELENĚ
P	P		PLOCHY PŘÍRODNÍ
BI	BI	BI	KÓD PLOCHY S ROZDÍLNÝM ZPŮSOBEM VYUŽITÍ
10	10		ČÍSLO JEDNOTLIVÉ PLOCHY

ÚZEMNÍ SYSTÉM EKOLOGICKÉ STABILITY

- BIOKORIDOR ÚSES
- BIOCENTRUM ÚSES

DOPRAVA

- SILNICE I. TŘÍDY
- SILNICE II. A III. TŘÍDY
- MÍSTNÍ KOMUNIKACE
- ÚČELOVÉ KOMUNIKACE
- CYKLOSTEZKY
- ŽELEZNÍČNÍ TRAŤ CELOSTÁTNÍ
- LYŽÁRSKÝ VLEK

OCHRANA DOPRAVNÍ A TECHNICKÉ INFRASTRUKTURY

- OP SILNIC
- OP ŽELEZNÍČNÍ TRAŤ CELOSTÁTNÍ A REGIONÁLNÍ
- OP NADZEMNÍHO VEDENÍ VE. VVN, TRAFOSTANICE
- BEZPEČNOSTNÍ PÁSMO VTL PLYNOVODU
- OP PODZEMNÍCH TELEKOMUNIKAČNÍCH VEDENÍ
- RADIORELÉOVÁ TRASA
- OP CHRÁNĚNÉHO ETAPICE TELEKOM. OPERÁTORŮ

ZÁZNAM O ÚČINNOSTI Změna č.4 Územního plánu Brumov-Bylnice	
Správní orgán, který změnu č.4 ÚP Brumov-Bylnice vydal: Zastupitelstvo města Brumov-Bylnice	
Datum nabytí účinnosti změny č.4 ÚP Brumov-Bylnice:	
Jméno a příjmení oprávněné osoby pořizovatele: Ing. Jaroslav Kozubík	
Funkce: referent stavebního úřadu	
Podpis: (oprávněné úřední osoby pořizovatele)	(otisk úředního razítka)

ZAKÁZ. PROJEKTANT: ÚZAP - PROJEKTER	ODBORNÝ SPOLUPRACE: DEPULCEAS	Ing. arch. Jiří Sedlo	
PORUČITEL: dle § 158 zákona o územním plánování a stavebním řádu		Nerudova 1, 76326 Napajedla, tel.: 603 481 830	
ZMĚNA č.4 ÚZEMNÍHO PLÁNU BRUMOV-BYLNICE		DATUM: 10/2022	DATUM: 10/2022
B. Odůvodnění k vydání opatření obecné povahy		FÁZE:	PARÉ ČÍSLO:
		MÍR: 1:5000	JAT:
		ČÍS. JOB ÚZAP: 1	ČÍS. JOB DEPULCEAS:
KOORDINAČNÍ VÝKRES		1:5 000	P4-4z

ZALTOPIC KCZ