ZMĚNA č.5 ÚZEMNÍHO PLÁNU BRUMOV-BYLNICE

B. ODŮVODNĚNÍ K VEŘEJNÉMU PROJEDNÁNÍ

měřítko 1:5 000

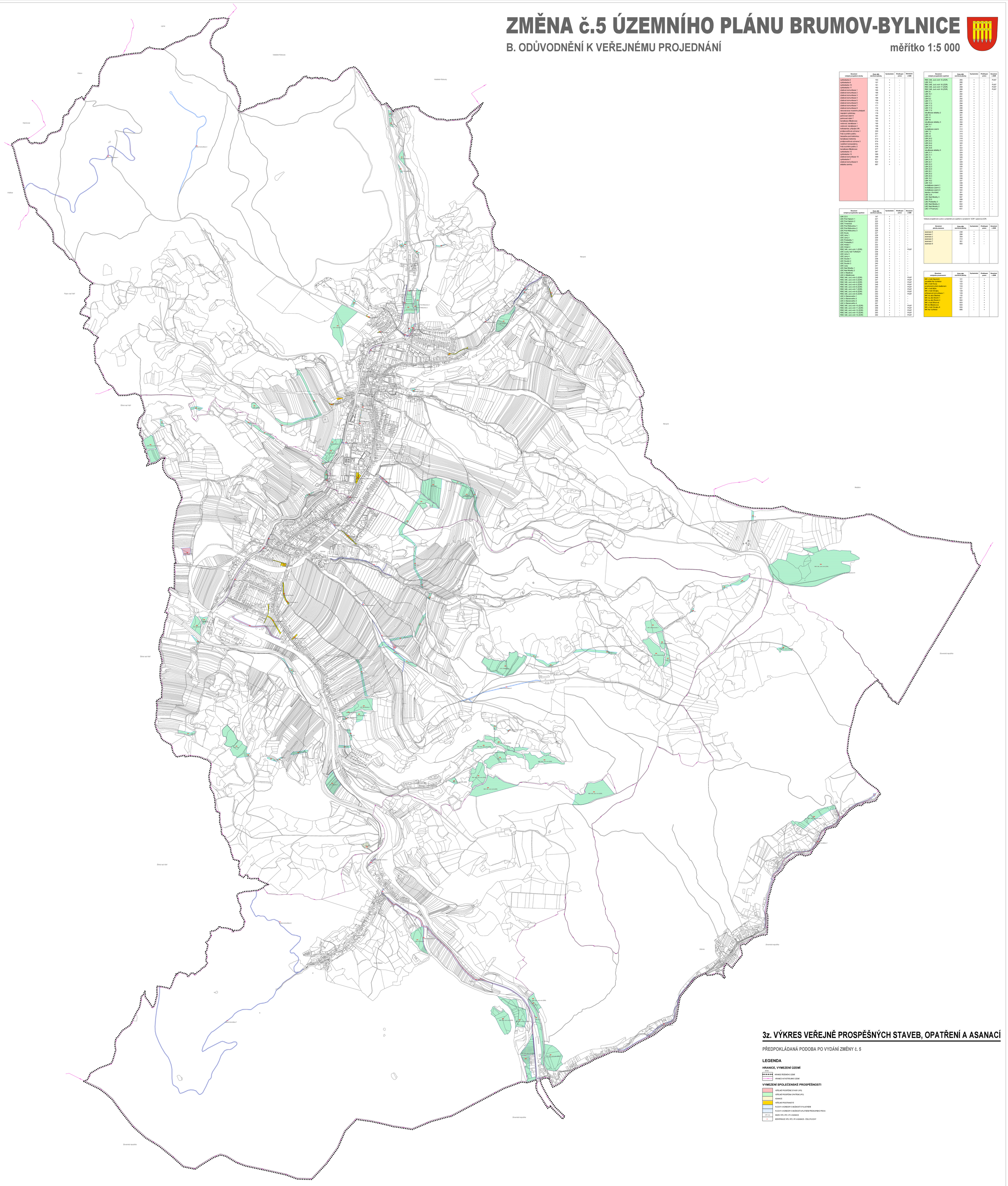

Označení veřejně prospěšné stavby	Číslo dle návrhové plochy	Vyvlastnění	Předkupní právo	Označení v ZUR
cyklistická 2	153	+	-	
cyklistická 6	157	+	-	
cyklistická 10	161	+	-	
cyklistická 11	162	+	-	
účelová komunikace 1	165	+	-	
účelová komunikace 2	166	+	-	
účelová komunikace 3	167	+	-	
účelová komunikace 4	168	+	-	
účelová komunikace 5	169	+	-	
účelová komunikace 6	170	+	-	
účelová komunikace 7	171	+	-	
účelová komunikace 8	172	+	-	
severní/východní/jižní/západní	175	+	-	
napojení cyklistrasy	176	+	-	
parkoviště stání 6	184	+	-	
parkoviště stání 7	185	+	-	
kanalizace Bílkárovec	193	+	-	
vodovod, kanalizace 1	195	+	-	
vodovod, kanalizace 2	196	+	-	
trafostanice, přípojka VN	198	+	-	
protipovodňová ochrana 1	200	+	-	
hráz suchého poldru	201	+	-	
kanalizace Bílkárovec	571	+	-	
kanalizace traktorka	572	+	-	
protipovodňová ochrana 3	574	+	-	
opatření kompostárny	575	+	-	
hráz suchého poldru 2	576	+	-	
kanalizace Bílkárovec	577	+	-	
cyklistická 12	587	+	-	
cyklistická 13	588	+	-	
účelová komunikace 10	589	+	-	
cyklistická 7	621	+	-	
účelová komunikace 9	622	+	-	
edelika zemky	687	+	-	

Označení veřejně prospěšné opatření	Číslo dle návrhové plochy	Vyvlastnění	Předkupní právo	Označení v ZUR
LBK 23.5	147	+	-	-
LBC Pod Hajným 1	221	+	-	-
LBC Pod Hajným 2	222	+	-	-
LBC Trnečínie	223	+	-	-
LBC Pod Kiblucíkou 1	224	+	-	-
LBC Pod Kiblucíkou 2	225	+	-	-
LBC Pod Kiblucíkou 3	226	+	-	-
LBC Kluziž	227	+	-	-
LBC Lány 1	228	+	-	-
LBC Lány 2	229	+	-	-
LBC Podtesky 1	230	+	-	-
LBC Podtesky 2	231	+	-	-
LBC Hrbáč 1	232	+	-	-
LBC Hrbáč 2	233	+	-	-
RBC 345, Juráň vrch 1 (ZÚR)	234	+	-	PU57
LBC Louky nad Turkovým	235	+	-	-
LBC Lány 3	236	+	-	-
LBC Lány 4	237	+	-	-
LBC Soutok 1	238	+	-	-
LBC Soutok 2	239	+	-	-
LBC Soutok 3	240	+	-	-
LBC Lány	241	+	-	-
LBC Nad Mostky 1	242	+	-	-
LBC Nad Mostky 2	243	+	-	-
LBC U Mařínka	244	+	-	-
LBC U Madérovec	245	+	-	-
RBC 345, Juráň vrch 2 (ZÚR)	246	+	-	PU57
RBC 345, Juráň vrch 3 (ZÚR)	247	+	-	PU57
RBC 345, Juráň vrch 4 (ZÚR)	248	+	-	PU57
RBC 345, Juráň vrch 5 (ZÚR)	249	+	-	PU57
RBC 345, Juráň vrch 6 (ZÚR)	250	+	-	PU57
RBC 345, Juráň vrch 7 (ZÚR)	251	+	-	PU57
RBC 345, Juráň vrch 8 (ZÚR)	252	+	-	PU57
RBC 345, Juráň vrch 9 (ZÚR)	253	+	-	PU57
LBC U Baranového 1	254	+	-	-
LBC U Baranového 2	255	+	-	-
LBC U Baranového 3	256	+	-	-
LBC U Baranového 4	257	+	-	-
RBC 345, Juráň vrch 10 (ZÚR)	258	+	-	PU57
RBC 345, Juráň vrch 11 (ZÚR)	259	+	-	PU57
RBC 345, Juráň vrch 12 (ZÚR)	262	+	-	PU57
RBC 345, Juráň vrch 13 (ZÚR)	263	+	-	PU57
RBC 345, Juráň vrch 14 (ZÚR)	264	+	-	PU57

Označení veřejně prospěšného opatření	Číslo dle návrhové plochy	Vyvlastnění	Předkupní právo	Označení v ZUR
RBC 345, Juráň vrch 15 (ZÚR)	265	+	-	PU57
LBK 10.2	266	+	-	-
RBC 345, Juráň vrch 16 (ZÚR)	267	+	-	PU57
RBC 345, Juráň vrch 17 (ZÚR)	268	+	-	PU57
RBC 345, Juráň vrch 18 (ZÚR)	289	+	-	PU57
LBK 16.1	290	+	-	-
LBK 16.1	292	+	-	-
LBK 8.1	291	+	-	-
LBK 8.2	292	+	-	-
LBK 17.1	293	+	-	-
LBK 17.2	294	+	-	-
LBK 17.3	295	+	-	-
LBK 17.4	296	+	-	-
LBK 17.5	298	+	-	-
rekultivace skládky 2	299	+	-	-
LBK 10	301	+	-	-
LBK 4.1	302	+	-	-
LBK 4.2	303	+	-	-
rekultivace skládky 3	304	+	-	-
LBK 24.1	306	+	-	-
LBK 7.1	311	+	-	-
revitalizace území	312	+	-	-
LBK 1.2	313	+	-	-
LBK 1.3	314	+	-	-
LBK 24.2	315	+	-	-
LBK 24.2	318	+	-	-
LBK 24.3	319	+	-	-
LBK 24.4	320	+	-	-
LBK 24.5	321	+	-	-
LBK 24.6	322	+	-	-
rekultivace skládky 5	323	+	-	-
LBK 21.1	324	+	-	-
LBK 21.1	325	+	-	-
LBK 19	326	+	-	-
LBK 21.3	327	+	-	-
LBK 22.1	328	+	-	-
LBK 22.2	329	+	-	-
LBK 22.3	330	+	-	-
LBK 22.4	331	+	-	-
LBK 20.1	333	+	-	-
LBK 20.2	334	+	-	-
LBK 20.3	335	+	-	-
LBK 19.1	336	+	-	-
LBK 19.2	337	+	-	-
LBK 19.3	338	+	-	-
revitalizace území 1	339	+	-	-
revitalizace území 2	340	+	-	-
revitalizace území 4	342	+	-	-
LBK 23.6 Vlčkad	343	+	-	-
LBK 23.6	384	+	-	-
LBC Nad Mostky 3	587	+	-	-
LBK 22.5	599	+	-	-
LBC Podtesky 3	601	+	-	-
LBC Nad Mostky 4	602	+	-	-
LBC Nad Mostky 2	603	+	-	-
LBC V Průsmyku	631	+	-	-

Veřejná prospěšnost a právo vyvlastnění pro opatření s označením "ZÚR" vyplývá ze ZÚR.

Označení plochy asanace	Číslo dle návrhové plochy	Vyvlastnění	Předkupní právo	Označení v ZUR
asanace 5	238	+	-	
asanace 1	299	+	-	
asanace 2	311	+	-	
asanace 3	312	+	-	
asanace 7	351	+	-	
asanace 9	583	+	-	

Označení veřejného prostranství	Číslo dle návrhové plochy	Vyvlastnění	Předkupní právo	Označení v ZUR
MK v trati Zápotočí	121	-	+	
MK v trati Pod Kiblucíkou	122	-	+	
MK v trati Kluziž	123	-	+	
prostranství před stadionem	124	-	+	
MK v trati Mýto	127	-	+	
MK v trati Okrajky	128	-	+	
přístupová komunikace 1	129	-	+	
MK na ulici Pláňata	132	-	+	
MK na ulici Lipina	551	-	+	
MK na ulici Soutok 2	552	-	+	
MK v trati Březová	553	-	+	
MK do Bílakovců	554	-	+	
MK v trati Okrajky 8	555	-	+	
MK Na Vyrážkách	666	-	+	

3z. VÝKRES VEŘEJNĚ PROSPĚŠNÝCH STAVEB, OPATŘENÍ A ASANACÍ

PŘEDPOKLÁDANÁ PODOBA PO VYDÁNÍ ZMĚNY č. 5

LEGENDA

HRANICE, VYMEZENÍ ÚZEMÍ

- HRANICE ŘEŠENÉHO ÚZEMÍ
- HRANICE KATASTRÁLNÍHO ÚZEMÍ

VYMEZENÍ SPOLEČENSKÉ PROSPĚŠNOSTI

- VEŘEJNĚ PROSPĚŠNÉ STAVBY (VPS)
- VEŘEJNĚ PROSPĚŠNÁ OPATŘENÍ (VPO)
- ASANACE
- VEŘEJNÁ PROSTRANSTVÍ
- PLOCHY A KORIDORY S MOŽNOSTÍ VYVLASTNĚNÍ
- PLOCHY A KORIDORY S MOŽNOSTÍ UPLATNĚNÍ PŘEDKUPNÍHO PRÁVA
- LBC Lány — NÁZEV VPS, VPO, VP A ASANACE
- 44 — IDENTIFIKACE VPS, VPO, VP A ASANACE - ČÍSLO PLOCHY

ZADAVATEL / PROJEKTANT	ODBORNÁ SPOLUPRÁCE	Ing. arch. Jiří Sedlák
URBAN - PROJEKTANT	DEPONTA ENG	Nádražní 163, 763 26 Luhačovice
	URBAN STUDIO s.r.o.	tel. 602 722 000, 577 140 111
PARÉ PÉČE o.p.s. - MAS OTAVSKÁ VRCHOVINA, MYTOVSKÁ LIGA		info@urbanstudio.cz
ZMĚNA č.5 ÚZEMNÍHO PLÁNU BRUMOV-BYLNICE		Datum: duben 2019
		Zpracováno: 09/2019
B. Odůvodnění k veřejnému projednání		Stupeň: DPS
		Číslo zakázky: 17-09-01
VÝKRES: VEŘEJNĚ PROSP. STAVEB A OPATŘENÍ - př.tab.,podmínky	1:5 000	Číslo výkresu: P3-3z