ÚZEMNÍ PLÁN BRUMOV-BYLNICE

ZAHRNUJÍCÍ ÚPLNÉ ZNĚNÍ PO VYDÁNÍ ZMĚNY č.4

měřítko 1:5 000

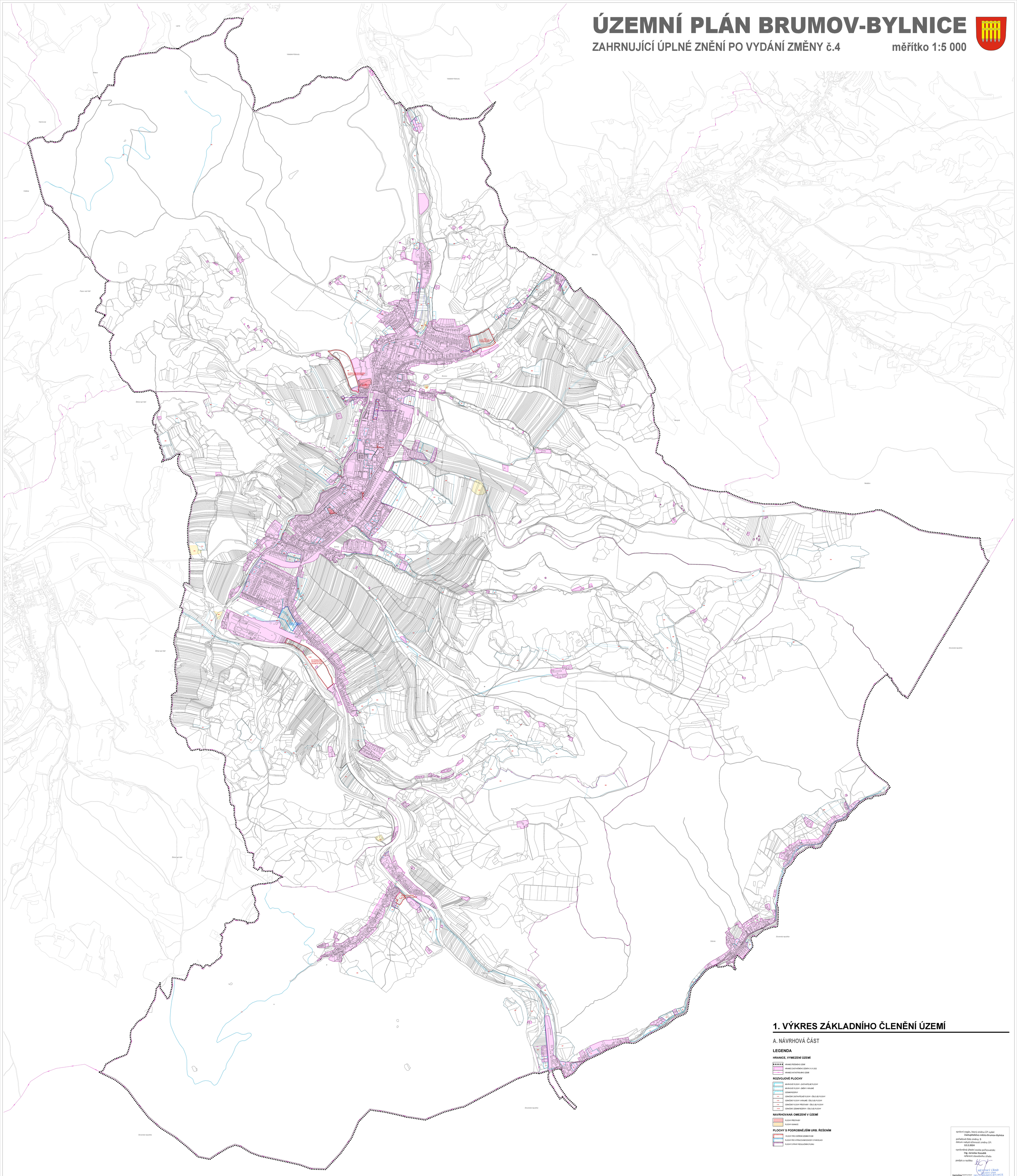

1. VÝKRES ZÁKLADNÍHO ČLENĚNÍ ÚZEMÍ

A. NÁVRHOVÁ ČÁST

LEGENDA

HRANICE, VYMEZENÍ ÚZEMÍ

- HRANICE ŘEŠENÉHO ÚZEMÍ
- HRANICE ZASTAVĚNÉHO ÚZEMÍ K 31.01.2022
- HRANICE KATASTRÁLNÍHO ÚZEMÍ

ROZVOJOVÉ PLOCHY

- NÁVRHOVÉ PLOCHY - ZASTAVITELNÉ PLOCHY
- NÁVRHOVÉ PLOCHY - ZMĚNY V KRAJINĚ
- ÚZEMNÍ REZERVY
- OZNAČENÍ ZASTAVITELNÉ PLOCHY - ČÍSLO (ID) PLOCHY
- OZNAČENÍ PLOCHY V KRAJINĚ - ČÍSLO (ID) PLOCHY
- OZNAČENÍ PLOCHY PŘESTAVBY - ČÍSLO (ID) PLOCHY
- OZNAČENÍ ÚZEMNÍ REZERVY - ČÍSLO (ID) PLOCHY

NAVRHOVANÁ OMEZENÍ V ÚZEMÍ

- PLOCHY PŘESTAVBY
- PLOCHY ASANACE

PLOCHY S PODROBNĚJŠÍM URB. ŘEŠENÍM

- PLOCHY PRO OVĚŘENÍ ÚZEMNÍ STUDIE
- PLOCHY PRO VYPRACOVÁNÍ DOHODY O PAROCELACI
- PLOCHY S PRVKY REGULAČNÍHO PLÁNU

správní orgán, který změnu ÚP vydal:
Zastupitelstvo města Brumov-Bylnice

pořadové číslo změny: **5**
datum nabytí účinnosti změny ÚP:
12.2.2024

oprávněná úřední osoba pořizovatele:
Ing. Jaroslav Kozubík
referent stavebního úřadu

podpis a razítko:

Jaroslav Kozubík

MĚSTSKÝ ÚŘAD
stavební úřad
763 31 BRUMOV-BYLNICE
IČ: 00372 311

ZADAVAC PROJEKTANT / ZADAVATEL	ODBORNÁ SPOLUPRÁCE	Ing. arch. Jiří Sedlák autorizovaný architekt Masarykova 1016, 763 26 Luhačovice tel. 602 722 000	
VEDÚCÍ PROJEKTANT	DEPONENT		
	Ing. arch. Jiří Sedlák		
PARÉ PROJEKTANT: Ing. arch. Jiří Sedlák, Ing. arch. Ivana Sedlák			
ÚZEMNÍ PLÁN BRUMOV-BYLNICE		Zakázka:	14-002/02, 05, 07
		Část dokl.:	A - NÁVRHOVÁ ČÁST
		Stupeň:	ÚPD
A. Návrhová část zahrnující úplné znění po vydání změny č.4		Datum:	12/2024
		Číslo výkresu:	PŘ - 1 ZÁKLADNÍ ČLENĚNÍ ÚZEMÍ
VÝKRES: ZÁKLADNÍHO ČLENĚNÍ ÚZEMÍ		1:5 000	**PŘ-1**

BALTOPEC A1/2