

19. 02. 2024

PARTICIPATIVNÍ ROZPOČET - NÁVRH PROJEKTU

Dokl. č.:

C. j. MUR/RO/POD/10646/2024

Ukl. zna

Příloha:

Osobní údaje navrhovatele	
Jméno a příjmení	[REDACTED]
Adresa trvalého pobytu	[REDACTED]
Telefon	[REDACTED]
E-mail	[REDACTED]

Souhlas

- souhlasím se všemi podmínkami Pravidel participativního rozpočtu města Brumov-Bylnice
- souhlasím se zpracováním svých osobních údajů. Osobní údaje budou zpracovány v souladu s příslušnými předpisy o ochraně a zpracování osobních údajů pro účely realizace participativního rozpočtu města Brumov-Bylnice. Osobní údaje budou zpracovávány po dobu nezbytně nutnou pro realizaci všech nezbytných kroků směřujících k naplnění cílů participativního rozpočtu. Po ukončení realizace výstupů z participativního rozpočtu budou tyto osobní údaje zničeny.
- v případě, že popis projektu naplní znaky autorského díla dle zák. č. 121/2000 Sb., o právu autorském, o právech souvisejících s právem autorským a o změně některých zákonů (autorský zákon), v platném znění, poskytuji městu Brumov-Bylnice časově neomezené oprávnění ke všem v současnosti známým způsobům užití tohoto díla.

V Brumově-Bylnici

dne 19.2.2024

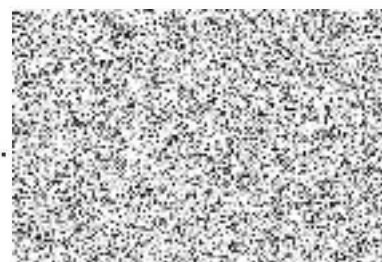

1. Název projektu

Kříž pod Maděrovcem - Renovace kříže a posezení, výsadba památného stromu k výročí 600 let

Zkrácený popis projektu (anotace)

Kříž pod Maděrovcem je od nepaměti vyhledávaným dobře dosažitelným cílem pro procházky a výlety v Bylnici jednotlivci, skupinami výletníků všech věkových kategorií, pejskaři, rodinami s dětmi, turisty a cyklisty. Z tohoto místa je jedinečný krásný výhled na celou Bylnici a okolí. V současnosti je kříž a jeho okolí v neudržovaném stavu, kříž je nestabilní a dřevo nahnilé, posezení je provizorní a již se rozpadá. Místo není nijak chráněno a je často znečištěné a nedostupné kvůli dobytku, který se pase v jeho okolí. Právě místní část obec Bylnice v letošním roce oslaví 600 let od první písemné zmínky. Na tento popud vznikla myšlenka vytvořit k tomuto výročí památné místo, které bude tyto události připomínat i v budoucnosti. Jednalo by se o renovaci stávajícího místa s křížem, posezením, zabezpečením místa a výsadbu stromu.

2. Základní informace o projektu

Přesná lokalizace místa, kterého se realizace týká

(místo, ulice, č. p. budovy, katastrální území a číslo parcely)

pozn.: vlastníkem pozemku (budovy) musí být město Brumov-Bylnice

Kříž pod Maděrovcem, parc.č. 2217/5 k. ú. Bylnice

3. Popis projektu (zde popište současný a zamýšlený stav)

Jaký problém projekt řeší:

Renovace vyhlídkového místa pro širokou veřejnost, kultivace veřejného prostoru, který má pietní charakter a je zároveň vyhledávaným turistickým místem s krásným výhledem na Bylnici.

Co je cílem projektu:

Úprava a oprava kříže, posezení, vysazení památného stromu a zabezpečení daného místa, které je vyhledávaným cílem pro občany města při procházkách a výletech v katastru obce Bylnice, která v letošním roce oslaví 600let. Renovace tohoto místa by měla mít upomínkový charakter na toto výročí.

Výstupy projektu:

Nový kříž, nové posezení, nový odpadkový koš, vyčištění a vysečení prostoru, zabezpečení místa, výsadba památného stromu.

4. Celkové náklady projektu (zde uveďte celkové předpokládané náklady projektu vč. DPH, podrobně vyplněný položkový rozpočet je povinnou samostatnou přílohou tohoto formuláře)

250.000,-

5. Přílohy:

- Fotodokumentace současného a navrhovaného stavu
 - Vizualizace
(pro elektronické podání ve formátu .jpg, .pdf, max. velikost souboru 5 MB)
- Příloha č. 2 k pravidlům participativního rozpočtu města Brumov-Bylnice





MĚSTO BRUMOV-BYLNICE

Rozpočet projektu – odhad ceny

Název projektu:		Kříž pod Maděrovcem - Renovace kříže a posezení, výsadba památného stromu k výročí 600 let	
Nákladová položka (odhad, dle internetu, ceník...)	Částka	Komentář	
Dubový kříž - 350 x 150 cm - materiál : dubový hranol 25x25cm	27 500,00		
Dubový kříž - práce -renovace stávající sochy Ježíše a nápisu INRI	24 750,00		
Dubový kříž - montáž a doprava	6 750,00		
Oplocení 50 m , branka - materiál : dubový sloupek 1m - 26ks 10x10cm	15 600,00		
Oplocení - materiál : modřínová fošna 25 x 2,5cm	14 735,00		
Oplocení - zemní vruty 80cm a spojovací materiál	17 740,00		
Oplocení - montáž a doprava	20 700,00		
Oplocení - výroba ,hoblování a příprava materiálu	11 380,00		
Posezení - materiál : dubové fošny 25x 4 cm , obložení koše	12 670,00		
Posezení - práce - montáž a řezba reliéfu do opěradel 600 let	25 200,00		

Bylnice		
Dvouvrstvý nátěr -kříž,posezení a plot - Ochranná tenkovrstvá lazura Xyladecor	15 630,00	
Ocelová konstrukce posezení, koš a patka kříže	49 300,00	
Informační cedule – grafické práce, materiál, instalace	3 000,00	
Strom 1,40 – 2,00m + výsadba	5 045,00	
CELKOVÉ NÁKLADY	250 000,00 Kč	

Jméno a příjmení žadatele: 	Datum: 19.2.2024
	Podpis: 

PARTICIPATIVNÍ ROZPOČET 2024 – KŘÍŽ POD MADĚROVCEM – FOTOPŘÍLOHA

AKTUÁLNÍ STAV



NAVRHOVANÝ STAV



AKTUÁLNÍ STAV - FOTODOKUMENTACE



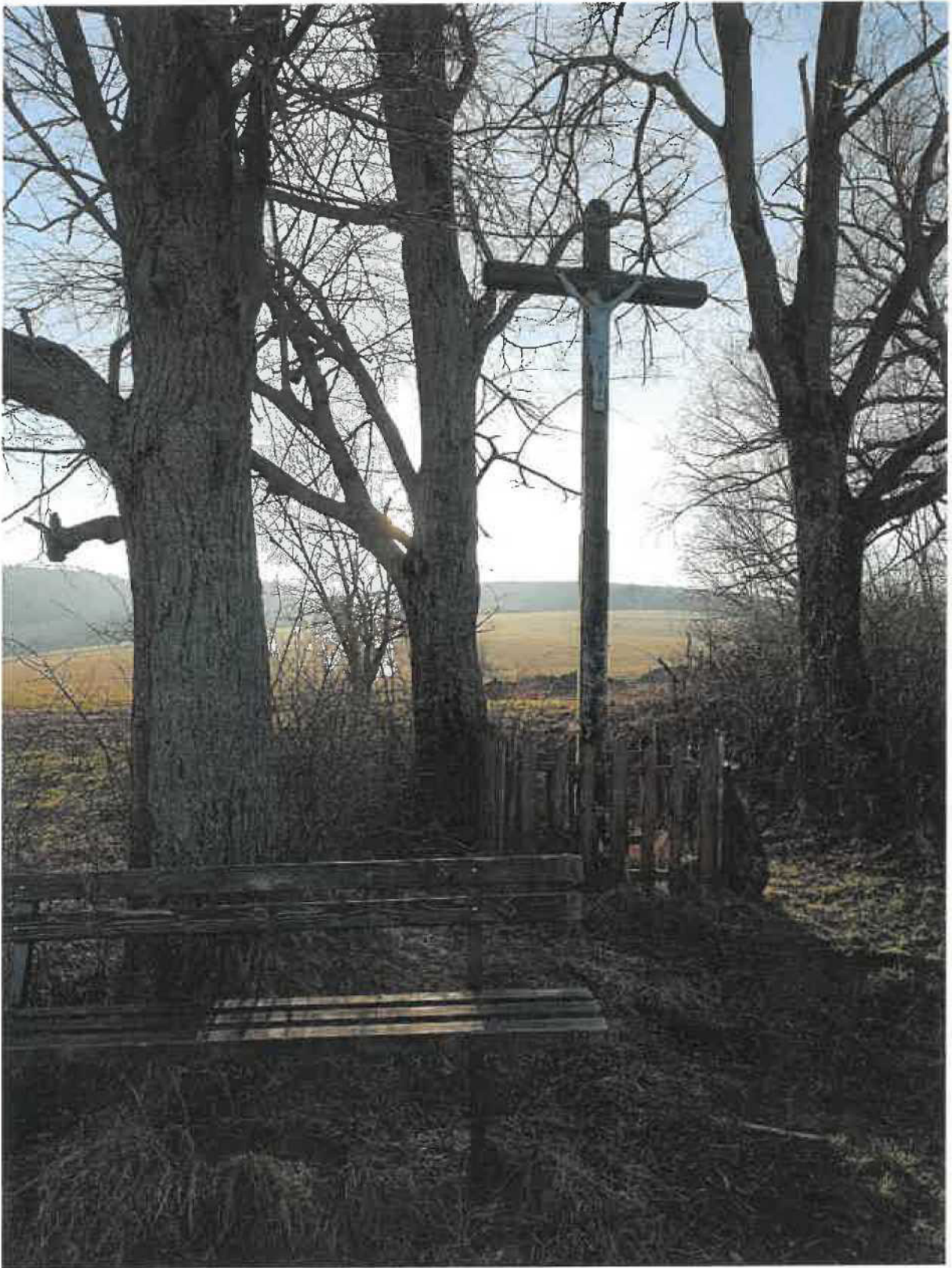

PARTICIPATIVNÍ ROZPOČET MĚSTA BRUMOV-BYLNICE

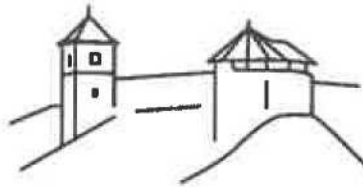

KONTROLA REALIZOVATELNOSTI – TECHNICKÁ ANALÝZA

Projekt č.: 04/2024
Název projektu: Kříž pod Maděrovcem
Technickou analýzu provádí odbor: Odbor kancelář starosty

Je projekt realizován na majetku města:	ANO	NE
Je projekt veřejně prospěšný:	ANO	NE
Souhlasí celkové náklady projektu v rozpočtu:	ANO	NE jiná částka:.....
Je projekt v souladu s dokumenty, plány města:	ANO	NE
Je projekt časově zrealizovatelný v daném roce:	ANO	NE
Vyžaduje projekt další vyjádření orgánů (SÚ, CHKO):	ANO	NE

Poznámka: *musí se vyjasnit praxeť se měřtacími úřady.*

*

Uvedený projekt je vyhodnocen jako:

REALIZOVATELNÝ
BEZ OPOČENÍ

NEREALIZOVATELNÝ

Ing. DIANA PODŠKUBKOVÁ
vedoucí OKS

podpis vedoucího odboru

V Brumově-Bylnice dne *15.3.2024*

* Dle vyjádření p. Kozubíka se sli může místo celkové oplocení
může být realizováno tedy bez oplocení. Samostatný kůl
oplocení být může.