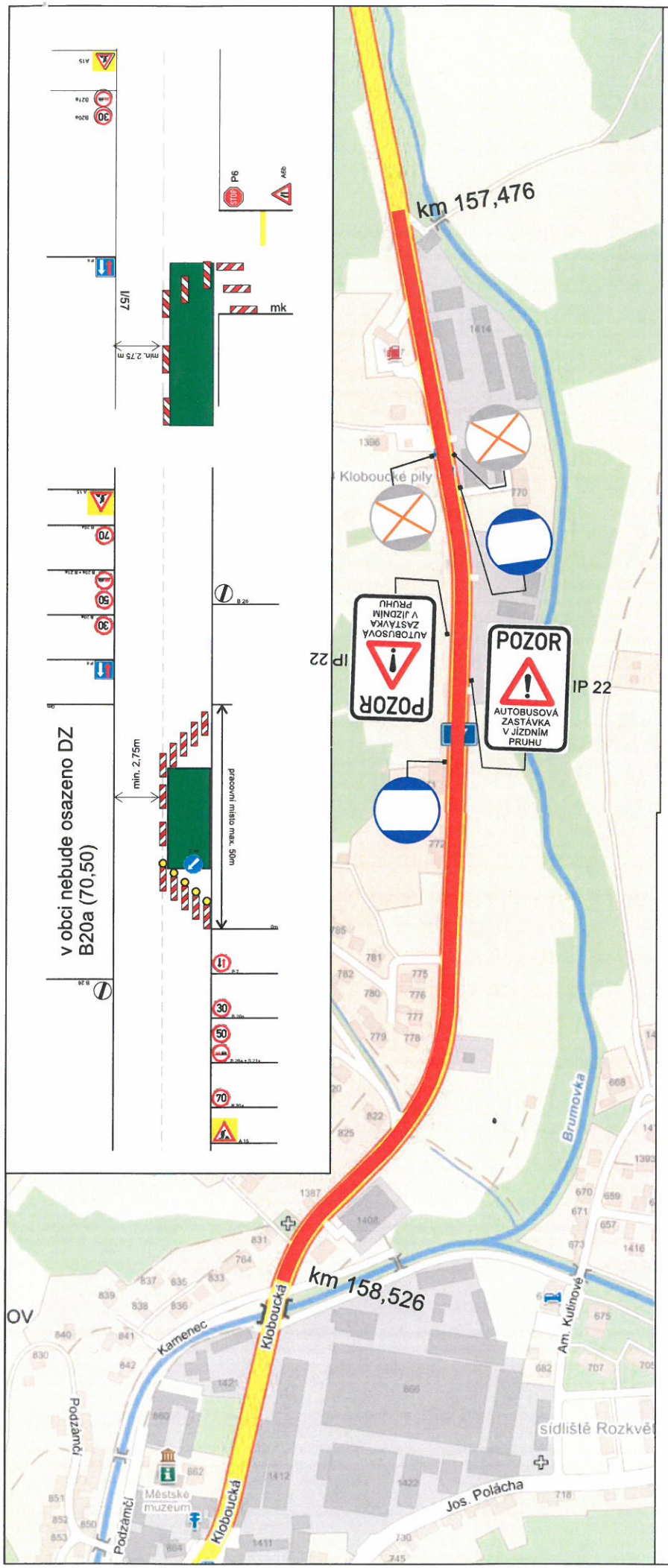

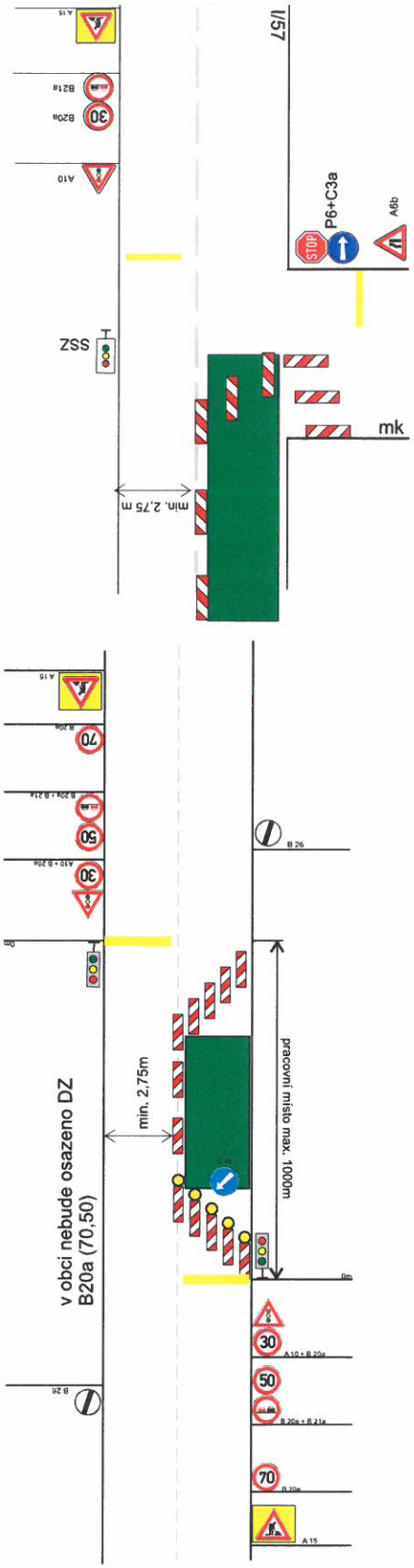

Dopravní značení, které bude v rozporu s přechodným dopravním značením bude dočasně zakryto.
Přechodné dopr.značení bude provedeno v základní velikosti, reflexní folií tř.1 a osazeno dle TP 66 /2.vydání/.

STAVBA: SILNICE I/57 BRUMOV - BYLNICE		
ZHOTOVITEL: PORR a.s.		
INVESTOR: ŘSD ČR		
DATUM: 18.3.2015	VYPRACOVAL: Janata	
NAŠE ZN. PDZ-51-15	ZKONTROLOVAL: Švarc	
NVB LINE, s.r.o. Zámostí 42 765 02 Otrokovice www.nvbline.cz janata@nvbline.cz tel.: 774 763 506	SILNICE I/57 BRUMOV - BYLNICE PŘECHODNÉ DOPRAVNÍ ZNAČENÍ	