ZMĚNA č.6 ÚZEMNÍHO PLÁNU BRUMOV-BYLNICE

B. ODŮVODNĚNÍ K VYDÁNÍ OPATŘENÍ OBECNÉ POVAHY

1:5 000

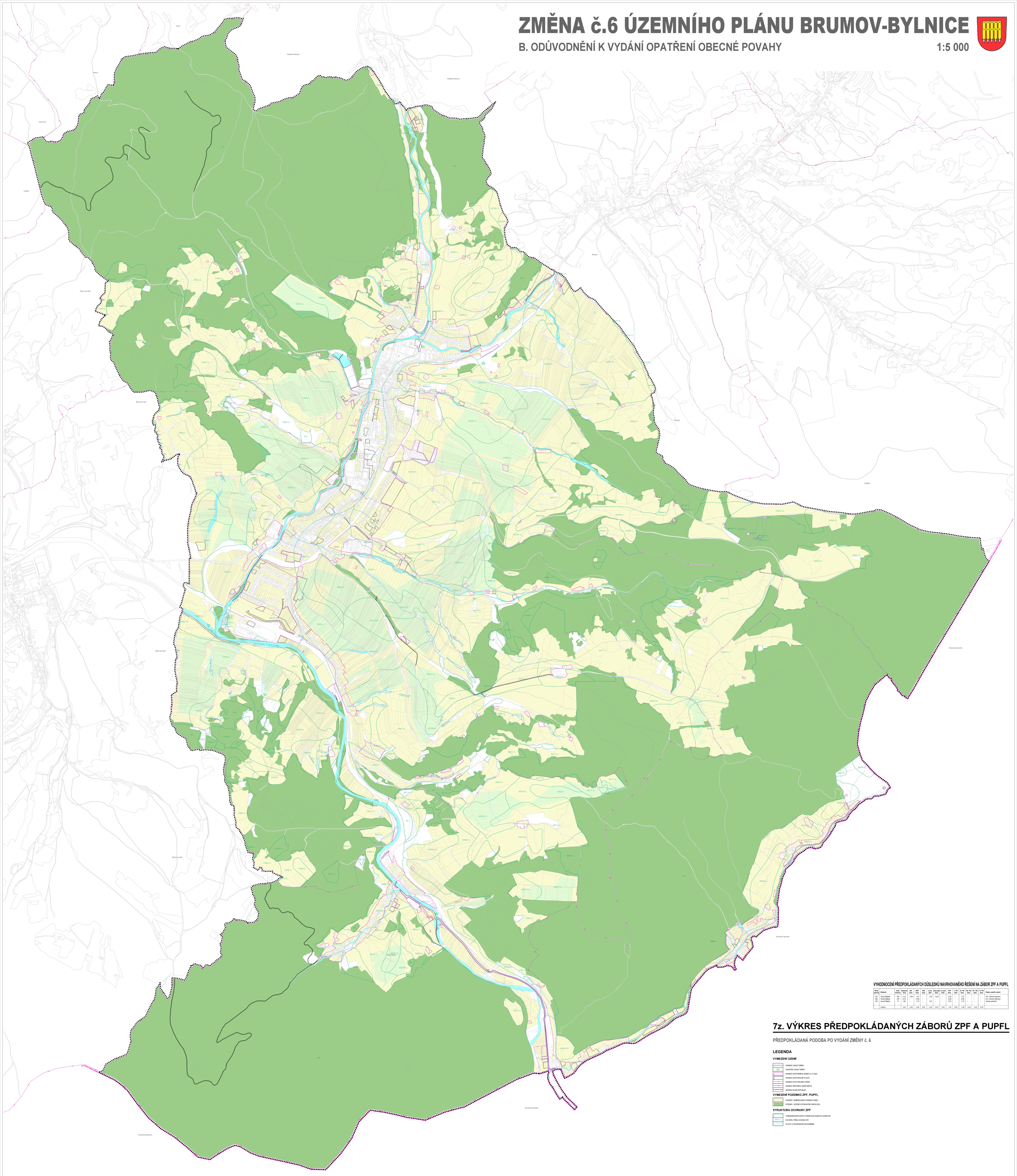

VYHODNOCENÍ PŘEDPOKLÁDANÝCH DŮSLEDKŮ NAVRHOVANÉHO ŘEŠENÍ NA ZÁBOR ZPF A PUPFL

Číslo plochy	Katastr	Kód funkce	Výměra (ha)	ZO (ha)	ZPF (ha)	LPF (ha)	orná (ha)	zahrady (ha)	ovocné sady (ha)	TTP (ha)	I. TŘ (ha)	II. TŘ (ha)	III. TŘ (ha)	IV. TŘ (ha)	V. TŘ (ha)	Popis využití území
621	Svatý Štěpán	DS	3.12	0.06	1.37	-	1.33	0.03	-	0.23	-	1.37	-	-	-	DI – silniční doprava
622	Svatý Štěpán	DS	0.15	-	0.06	-	-	-	-	0.06	-	0.06	-	-	-	DI – silniční doprava
631	Svatý Štěpán	P	1.85	-	1.73	-	1.01	-	-	0.72	-	1.73	-	-	-	plocha přírodní
Celkem			5.12	0.06	3.36	0.00	2.34	0.03	0.00	1.00	0.00	3.36	0.00	0.00	0.00	

7z. VÝKRES PŘEDPOKLÁDANÝCH ZÁBORŮ ZPF A PUPFL

PŘEDPOKLÁDANÁ PODOBA PO VYDÁNÍ ZMĚNY č. 6

LEGENDA

VYMEZENÍ ÚZEMÍ

- HRANICE LOKALIT ZMĚNY
- 001 OZNAČENÍ LOKALIT ZMĚNY
- HRANICE ZASTAVĚNÉHO ÚZEMÍ K 31.01.2022
- HRANICE ZASTAVITELNÉ PLOCHY
- HRANICE KATASTRÁLNÍHO ÚZEMÍ
- HRANICE SPRÁVNÍHO ÚZEMÍ MĚSTA
- HRANICE ČESKÉ REPUBLIKY

VYMEZENÍ POZEMKŮ ZPF, PUPFL

- POZEMKY ZEMĚDĚLSKÉHO PŮDNÍHO FONDU
- POZEMKY URČENÉ K PRODUKČNÍ FUNKCI LESA

STRUKTURA OCHRANY ZPF

- VYMEZENÍ BONITOVANÝCH PŮDNĚ EKOLOGICKÝCH JEDNOTEK
- 8467/1 KÓD BPEJ TŘÍDA OCHRANY ZPF
- PLOCHY S PROVEDENÝM ODVODNĚNÍM

AUTORIZACE

NÁZEV PROJEKTANT:	OBORNÁ SPOLUPRÁCE
ZÓNA PROJEKTANT:	DETAIL A.R.S.
	Ing. arch. Jiří Sedlák
PURKYNĚTOVA 2, 1000 - Praha 4 - Nusle, Československé armády 1, 47 - Jihlava	Purkyňova 2, 100 00 Praha
	602 464 636
ZMĚNA č.6 ÚZEMNÍHO PLÁNU BRUMOV-BYLNICE	Zakázka: 2022
	Datum: 12/2022
Odůvodnění k vydání opatření obecné povahy	Kreslil: JJ
	Schválil: JJ
	Číslo výkresu: 7z
VÝKRES PŘEDPOKLÁDANÝCH ZÁBORŮ ZPF A PUPFL	**1:5 000** **PÉ.7z**