ZMĚNA č.6 ÚZEMNÍHO PLÁNU BRUMOV-BYLNICE

B. ODŮVODNĚNÍ K VYDÁNÍ OPATŘENÍ OBECNÉ POVAHY

1:5 000

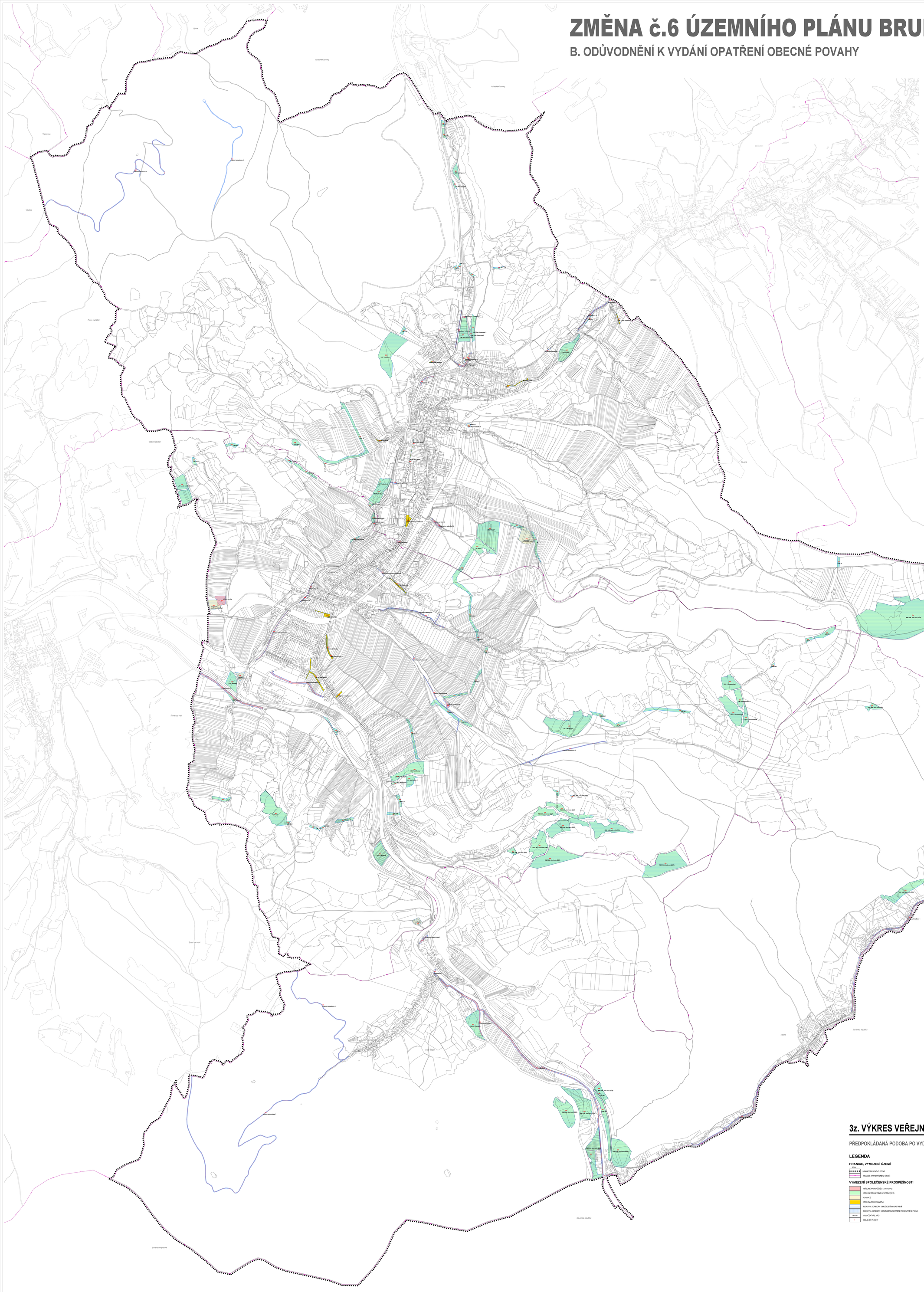

Označení veřejně prospěšné stavby	Číslo dílu navrhované plochy	Vyvlastnění	Předkupní právo	Označení v ZÚR
cyklostezka 2	153	+	-	
cyklostezka 6	157	+	-	
cyklostezka 9	160	+	-	
cyklostezka 10	161	+	-	
cyklostezka 11	162	+	-	
účelová komunikace 1	165	+	-	
účelová komunikace 2	166	+	-	
účelová komunikace 3	167	+	-	
účelová komunikace 4	168	+	-	
účelová komunikace 5	169	+	-	
účelová komunikace 6	170	+	-	
účelová komunikace 7	171	+	-	
účelová komunikace 8	172	+	-	
rekonstrukce možného přejezdu	175	+	-	
napojení cyklotrasy	178	+	-	
parkovací stání 6	184	+	-	
parkovací stání 7	185	+	-	
kanalizace Bílkovice	193	+	-	
vodovod, kanalizace 1	195	+	-	
vodovod, kanalizace 2	196	+	-	
trafostanice, přípojka VN	198	+	-	
protipovodňová ochrana 1	200	+	-	
ČOV Bílkovice	201	+	-	
depozita pod traktornou	571	+	-	
kanalizace traktorka	572	+	-	
ploška zeminy	573	+	-	
protipovodňová ochrana 3	574	+	-	
ozdobná kompozitory	575	+	-	
hřiště suchého pódiu 2	576	+	-	
kanalizace Bílkovice	577	+	-	
cyklostezka 12	587	+	-	
cyklostezka 13	588	+	-	
účelová komunikace 10	589	+	-	
cyklostezka 7	621	+	-	
účelová komunikace 9	622	+	-	

Označení veřejně prospěšné opatření	Číslo dílu navrhované plochy	Vyvlastnění	Předkupní právo	Označení v ZÚR
LBK 23.5	147	+	-	-
LBC Pod Hajným 1	221	+	-	-
LBC Pod Hajným 2	222	+	-	-
LBC Trnečnice	223	+	-	-
LBC Pod Křibulcem 1	224	+	-	-
LBC Pod Křibulcem 2	225	+	-	-
LBC Pod Křibulcem 3	226	+	-	-
LBC Kouty	227	+	-	-
LBC Lány 1	228	+	-	-
LBC Lány 2	229	+	-	-
LBC Podlesby 1	230	+	-	-
LBC Hrbáč 1	231	+	-	-
LBC Hrbáč 1	232	+	-	-
LBC Hrbáč 2	233	+	-	-
RBC 346, Juráň vrch 1 (ZÚR)	234	+	-	PU57
LBC Lučky nad Turňárnym	235	+	-	-
LBC Lány 3	236	+	-	-
LBC Lány 4	237	+	-	-
LBC Soutok 1	238	+	-	-
LBC Soutok 2	239	+	-	-
LBC Soutok 3	240	+	-	-
LBC Lány	241	+	-	-
LBC Nad Mostky 1	242	+	-	-
LBC Nad Mostky 2	243	+	-	-
LBC U Mařínka	244	+	-	-
LBC U Madérnec	245	+	-	-
RBC 346, Juráň vrch 2 (ZÚR)	246	+	-	PU57
RBC 346, Juráň vrch 3 (ZÚR)	247	+	-	PU57
RBC 346, Juráň vrch 4 (ZÚR)	248	+	-	PU57
RBC 346, Juráň vrch 5 (ZÚR)	249	+	-	PU57
RBC 346, Juráň vrch 6 (ZÚR)	250	+	-	PU57
RBC 346, Juráň vrch 7 (ZÚR)	251	+	-	PU57
RBC 346, Juráň vrch 8 (ZÚR)	252	+	-	PU57
RBC 346, Juráň vrch 9 (ZÚR)	253	+	-	PU57
LBC U Baranového 1	254	+	-	-
LBC U Baranového 2	255	+	-	-
LBC U Baranového 3	256	+	-	-
LBC U Baranového 4	257	+	-	-
RBC 346, Juráň vrch 10 (ZÚR)	258	+	-	PU57
RBC 346, Juráň vrch 11 (ZÚR)	259	+	-	PU57
RBC 346, Juráň vrch 12 (ZÚR)	260	+	-	PU57
RBC 346, Juráň vrch 13 (ZÚR)	261	+	-	PU57
RBC 346, Juráň vrch 14 (ZÚR)	264	+	-	PU57

Označení veřejně prospěšné opatření	Číslo dílu navrhované plochy	Vyvlastnění	Předkupní právo	Označení v ZÚR
RBC 346, Juráň vrch 15 (ZÚR)	265	+	-	PU57
LBK 10.2	266	+	-	-
RBC 346, Juráň vrch 16 (ZÚR)	267	+	-	PU57
RBC 346, Juráň vrch 17 (ZÚR)	268	+	-	PU57
RBC 346, Juráň vrch 18 (ZÚR)	269	+	-	PU57
LBK 18.1	280	+	-	-
LBK 18.1	282	+	-	-
LBK 8.1	291	+	-	-
LBK 8.2	292	+	-	-
LBK 17.1	293	+	-	-
LBK 17.2	294	+	-	-
LBK 17.3	295	+	-	-
LBK 17.4	296	+	-	-
LBK 17.5	298	+	-	-
revitalizace wildláty 2	299	+	-	-
LBK 10	301	+	-	-
LBK 4.1	302	+	-	-
LBK 4.2	303	+	-	-
revitalizace wildláty 3	304	+	-	-
LBK 24.1	306	+	-	-
LBK 7.1	311	+	-	-
revitalizace území	312	+	-	-
LBK 7.2	313	+	-	-
LBK 10	314	+	-	-
LBK 10	315	+	-	-
revitalizace wildláty 4	316	+	-	-
LBK 24.2	318	+	-	-
LBK 24.3	319	+	-	-
LBK 24.4	320	+	-	-
LBK 24.5	321	+	-	-
LBK 24.6	322	+	-	-
revitalizace wildláty 5	323	+	-	-
LBK 21.1	324	+	-	-
LBK 21.1	325	+	-	-
LBK 15	326	+	-	-
LBK 21.3	327	+	-	-
LBK 21.4	328	+	-	-
LBK 22.2	329	+	-	-
LBK 22.3	330	+	-	-
LBK 22.4	331	+	-	-
LBK 20.1	333	+	-	-
LBK 20.2	334	+	-	-
LBK 20.3	336	+	-	-
LBK 19.1	337	+	-	-
LBK 19.2	337	+	-	-
LBK 19.3	338	+	-	-
revitalizace území 1	339	+	-	-
revitalizace území 2	340	+	-	-
revitalizace území 3	350	+	-	-
studna a korýtko	351	+	-	-
LBK 22.6	594	+	-	-
LBC Nad Mostky 3	597	+	-	-
LBK 22.5	599	+	-	-
LBC Podlesby 3	601	+	-	-
LBC Nad Mostky 4	602	+	-	-
LBC Nad Mostky 2	603	+	-	-
LBC V Prachyňu	631	+	-	-

Veřejná prospěšnost a právo vyvlastnění pro opatření s označením "ZÚR" vyplývá ze ZÚR.

Označení plochy asanace	Číslo dílu navrhované plochy	Vyvlastnění	Předkupní právo	Označení v ZÚR
asanace 5	238	+	-	
asanace 1	299	+	-	
asanace 2	311	+	-	
asanace 3	312	+	-	
asanace 4	316	+	-	
asanace 7	351	+	-	
asanace 9	593	+	-	

Označení veřejného prostranství	Číslo dílu navrhované plochy	Vyvlastnění	Předkupní právo	Označení v ZÚR
MK v trati Zápotoků	121	-	+	
MK v trati Pod Kopcem	122	-	+	
MK v trati Kouty	123	-	+	
prostranství před stadionem	124	-	+	
MK v trati Mýto	127	-	+	
MK v trati Okrajny	128	-	+	
přístupová komunikace 1	129	-	+	
MK na ulici Pláňata	132	-	+	
MK na ulici Lány	550	-	+	
MK na ulici Soutok 2	552	-	+	
MK v trati Březová	553	-	+	
MK do Bílkovicí	554	-	+	
MK v trati Okrajny B	555	-	+	

3z. VÝKRES VEŘEJNĚ PROSPĚŠNÝCH STAVEB, OPATŘENÍ A ASANACÍ

PŘEDPOKLÁDANÁ PODOBA PO VYDÁNÍ ZMĚNY č. 6

LEGENDA

HRANICE, VYMEZENÍ ÚZEMÍ

- HRANICE ŘEŠENÉHO ÚZEMÍ
- HRANICE KATASTRÁLNÍHO ÚZEMÍ

VYMEZENÍ SPOLEČENSKÉ PROSPĚŠNOSTI

- VEŘEJNĚ PROSPĚŠNÉ STAVBY (VPS)
- VEŘEJNĚ PROSPĚŠNÁ OPATŘENÍ (VPO)
- ASANACE
- VEŘEJNÁ PROSTRANSTVÍ
- PLOCHY A KORIDORY S MOŽNOSTÍ VYVLASTNĚNÍ
- PLOCHY A KORIDORY S MOŽNOSTÍ UPLATNĚNÍ PŘEDKUPNÍHO PRÁVA
- LBK 1.xxx — OZNAČENÍ VPS, VPO
- 101 — ČÍSLO BD PLOCHY

ATELIER PROJEKTANT:		OBOROVÁ SPECIALIZACE:	Ing. arch. Jiří Sedlák
HLAVNÍ PROJEKTANT:		ODPOVĚDNÝ PROJEKTANT:	Sokolovská 79, 186 00 Praha 8 - Karlín, IČO: 44151128
SPOLUPRACUJÍCÍ PROJEKTANTI:			
PLANIGRAF s.r.o., Mikulášská 24, 110 00 Praha 1 - Staré Město, IČO: 60197145			
ZMĚNA č.6 ÚZEMNÍHO PLÁNU BRUMOV-BYLNICE		DATUM:	10/2021
		MĚŘÍTKO:	1:5 000
Odůvodnění k vydání opatření obecné povahy		FORMÁT:	1189 x 1682
		Č. PARÉ PLÁNU:	3z
VÝKRES: VEŘEJNĚ PROSP. STAVEB A OPATŘENÍ - pr.kab.,zemědělc		1:5 000	P3-3z