Městský ZPRAVODAJ

Brumov, Bylnice, Svatý Štěpán, Sidonie

ročník XXIII. číslo 12 prosinec 2017

Čerti i s Mikulášem jsou za dveřmi

INFORMACE Z RADNICE

Informace ze schůze Rady města Brumov-Bylnice konané dne 17. října 2017 a 6. listopadu 2017:

RM Brumov-Bylnice

■ vzala na vědomí

- mezitímní účetní závěrku Města Brumov-Bylnice, H. Synkové 942, IČ: 00283819, 763 31 Brumov-Bylnice k 30. 9. 2017 s výsledkem hospodaření 25 265 164, 94 Kč
- mezitímní účetní závěrku k 30. 9. 2017 příspěvkové organizace Služby města Brumov-Bylnice, okres Zlín, ul. Mýto čp. 461, 763 31 Brumov-Bylnice, IČO: 49156799 s kladným výsledkem hospodaření ve výši 1 750 250, 42 Kč
- mezitímní účetní závěrku k 30. 9. 2017 příspěvkové organizace Základní škola Brumov-Bylnice, okres Zlín, Družba 1178, 763 31 Brumov-Bylnice, IČO: 70877718 se záporným výsledkem hospodaření ve výši -40 712, 42 Kč
- mezitímní účetní závěrku k 30. 9. 2017 příspěvkové organizace Mateřská škola Brumov-Bylnice, okres Zlín, Družba 1212, 763 31 Brumov-Bylnice, IČO: 75021960 s kladným výsledkem hospodaření ve výši 9 082, 75 Kč
- mezitímní účetní závěrku k 30. 9. 2017 příspěvkové organizace - Dům dětí a mládeže Brumov-Bylnice, okres Zlín, Široká 184, 763 31 Brumov-Bylnice, IČO: 74043220 s kladným výsledkem hospodaření ve výši 163 678, 52 Kč

■ schválila

- výpůjčku nebytových prostor v objektu čp. 862, který je součástí pozemku parc. č. 1042 a přilehlé části zahrady parc. č. 1045/1 o rozloze cca 2500 m² v k. ú. Brumov za účelem provozování denního stacionáře pro seniory do užívání Charity Valašské Klobouky, IČ: 73633607, se sídlem Školní 944, 766 01 Valašské Klobouky
- Smlouvu o externí spolupráci při interním auditu, uzavíranou s Ing. Gitou Štolfovou, registrovanou Komorou auditorů ČR s oprávněním provádět auditorskou činnost pod č. 1782
- Smlouvu o zřízení účtu k přijímání plateb přes platební terminál v UniCredit Bank
- Platební a storno podmínky Městské turistické ubytovny Brumov-Bylnice
- Ceník za ubytování v Městské turistické ubytovně Brumov-Bylnice s účinností od 1. 1. 2018
  - 1 noc 200 Kč/osoba/noc
  - 2 – 3 noci 190 Kč/osoba/noc
  - 4 a více nocí 175 Kč/osoba/noc
  - cena za ubytování skupiny (40 a více osob) 175 Kč/osoba/noc
- Dodatek č. 4 ke Smlouvě o spolupráci při tvorbě, aktualizaci a správě digitální technické mapy obce
- zřízení služebnosti – zřídit, umístit a provozovat stavbu „Brumov-Bylnice, Výměna dvou mostů (ev. č. P2 a P3) na Hodňovském potoce“ k pozemku parc. č. 1852/1 v k. ú. Brumov v ulici Hodňov za cenu 10 000 Kč + DPH
- Plán inventur k okamžiku sestavení účetní závěrky k 31. 12. 2017, dle kterého proběhne inventarizace majetku a závazků Města Brumov-Bylnice za rok 2017
- darovací smlouvu o poskytnutí peněžitého daru ve výši 2 000 Kč společnosti Babybox pro odložené děti – STATIM, z. s., IČO: 27006891, se sídlem Pod Oborou 88, 104 00 Praha 10 za účelem výměny babyboxu pro novorozence v Krajské nemocnici Tomáše Bati ve Zlíně
- uzavření smlouvy o sdružených službách dodávky elektřiny s dodavatelem NWT a.s., IČO: 63469511, nám. Míru 1217, 768 24 Hulín, s platností od 1. 1. 2018 do 31. 12. 2018

■ neschválila

- zřízení služebnosti k obecnímu pozemku parc. č. 1492/19 v k. ú. Bylnice v ulici Říky za účelem přístupu na zahradu parc. č. 207 v k. ú. Bylnice z důvodu toho, že předmětný obecní pozemek je veřejně přístupným pozemkem, který dle ÚPN – výkresu dopravní infrastruktury je součástí ploch dopravní infrastruktury a jako takový slouží k přístupu k sousedním pozemkům

jmenovala

- jako zástupce Města Brumov-Bylnice ve Školské radě při příspěvkové organizaci Základní škola Brumov-Bylnice, okres Zlín, na volební období 2018 – 2020:
  - pí P. Miklasovou, trvale bytem Brumov-Bylnice
  - p. Mgr. T. Naňáka, trvale bytem Brumov-Bylnice
  - pí Mgr. G. Lysákovou, trvale bytem Brumov-Bylnice

souhlasí

- s uzavřením smlouvy o možnosti provést stavbu – umístění zpevněných odstavných ploch pro stojany na kola na obecním pozemku parc. č. 297/1 v k. ú. Brumov v sídl. Družba vedle stávajících chodníků před jednotlivými vchody bytového domu čp. 1191-1195, který je součástí pozemku parc. č. 291 v k. ú. Brumov
- s přijetím darů pro příspěvkovou organizaci Základní škola Brumov-Bylnice, okres Zlín, ve výši 15 000 Kč, od Nadačního fondu Josefa Luxe, IČO: 25951165, se sídlem Dvořisko 37, 565 01 Choceň
- s čerpáním finančních prostředků z rezervního fondu příspěvkové organizace Dům dětí a mládeže, okres Zlín, ve výši max. 50 000 Kč pro účely nákupu dlouhodobého majetku příspěvkové organizace Dům dětí a mládeže Brumov-Bylnice, okres Zlín

Ing. Kamil Sedlačík, tajemník MěÚ

INFORMACE SPRÁVNÍHO ODBORU - SVOZ ODPADŮ

TERMÍNY SVOZU ODPADU Z POPELNIC V PROSINCI 2017

Termíny svozu odpadu z popelnic pro rodinné domky v Brumově-Bylnici:
Čtvrtek: 7. 12. 2017, 14. 12.2017, 21. 12. 2017, 28. 12. 2017
Termíny svozu odpadu z popelnic v sídlištích Družba a Rozkvět:
Pátek: 1. 12. 2017, 8. 12. 2017, 15. 12. 2017, 22. 12. 2017, 29. 12. 2017.
Termíny svozu odpadu z popelnic v místních částech Svatý Štěpán a Sidonie:
Pátek: 1. 12. 2017, 8. 12. 2017, 15. 12. 2017, 22. 12. 2017, 29. 12. 2017.
Termíny svozu odpadu z popelnic pro ulice Hodňov, část ulice Podzámčí a Blizákovec:
Pátek: 1. 12. 2017, 8. 12. 2017, 15. 12. 2017, 22. 12. 2017, 29. 12. 2017.

Z důvodu směnnosti pracovníků sběrných vozů poskytovatele tímto opakovaně žádáme občany, aby **ponechávali naplněné popelnice** ve svozový termín přistavené k vyprázdnění v době od **6.00 do 22.00 hod**.

TERMÍNY SVOZU TŘÍDĚNÉHO ODPADU V PROSINCI 2017

Pátek 1. 12. 2017: směsné plasty
Středa 6. 12. 2017: papír a lepenka + nápojové kartony
Středa 13. 12. 2017: bílé a barevné sklo
Pátek 15. 12. 2017: směsné plasty
Středa 20. 12. 2017: papír a lepenka + nápojové kartony
Pátek 29. 12. 2017: směsné plasty

Uvedené termíny svozu tříděných odpadů platí pro odpad umístěný v kontejnerech i pytlích určených pro tříděný odpad. Opakovaně žádáme občany, aby v **případě přeplnění kontejnerů odevzdali tříděný odpad v provozní dobu do prostor sběrného dvoru v sídlišti Družba**, který je pro tento účel zřízen. Odpad lze mimořádně odevzdat také do velkoobjemových kontejnerů, které budou ve dnech 22. 12. 2017 - 2. 1. 2018 přistaveny na sídlištích. Předejde se tak zbytečnému znečišťování veřejných prostranství u stanovišť kontejnerů.

MIMOŘÁDNÉ PŘISTAVENÍ KONTEJNERŮ

Mimořádné přistavení kontejnerů na tříděný a objemný odpad od pátku 22. 12. 2017 do úterý 2. 1. 2018.

Z důvodu očekávané zvýšené produkce obalových odpadů v období vánočních a novoročních svátků budou mít občané města možnost odkládat uvedené odpady do objemných kontejnerů.

Kontejnery budou umístěny na viditelných stanovištích na sídlišti Družba a na sídlišti Rozkvět v brumovské části města. Do těchto kontejnerů lze odkládat pouze papírové a lepenkové obaly, plastové obaly a rozměrné odpady komunálního charakteru, které nelze umístit do popelnic. **Kontejnery slouží ke zlepšení veřejného pořádku ve městě po dobu vánočních a novoročních svátků. Je proto nepřípustné je zneužívat pro odkládání stavebních, nebezpečných a směsných komunálních odpadů**. Tyto patří do prostor sběrného dvoru nebo do nádob na komunální odpad.

Děkujeme za pochopení.

OMEZENÍ PROVOZU SBĚRNÉHO DVORU V DOBĚ VÁNOČNÍCH SVÁTKŮ

Upozorňujeme občany a smluvní partnery města, že sběrný dvůr bude v pondělí dne 25. 12. 2017 (1. svátek vánoční) a v úterý dne 26. 12. 2017 (2. svátek vánoční) z důvodu státních svátků **uzavřen.**

UPOZORNĚNÍ PRO SMLUVNÍ PARTNERY MĚSTA

Žádáme smluvní partnery města, kteří na základě smlouvy o poskytování služeb využívají systému svozu odpadu organizovaného městem, aby písemné objednávky na svoz odpadu v r. 2018 zasílali na adresu: Město Brumov-Bylnice, H. Synkové 942, 763 31 Brumov-Bylnice, e-mailem na adresu: radnice@brumov-bylnice.cz nebo elektronicky, prostřednictvím datové schránky, na adresu Města Brumov-Bylnice (ID datové schránky: rqcb3a2). Do objednávky je nutné uvést požadavek na počet vyprázdněných popelnic v r. 2018 (á 110 litrů) a četnost svozů dle údajů uvedených ve smlouvě o svozu a zneškodnění komunálních odpadů.

Pro upřesnění uvádíme taxativně stanovenou četnost svozů, které jsou zajišťovány prostřednictvím dodavatelské firmy: 12 svozů - pro měsíční interval svozu, 26 svozů - pro čtrnáctidenní interval svozu a 52 svozů - pro týdenní interval svozu.

Toto upozornění se NETÝKÁ občanů města, kteří za svoz odpadů hradí místní poplatek, ale pouze podnikatelských subjektů a organizačních složek, kteří mají s Městem Brumov-Bylnice uzavřenu platnou smlouvu na systém svozu komunálního a tříděného odpadu organizovaného městem.

Správní odbor

UPOZORNĚNÍ MAJITELŮM PSŮ

Vážení občané, na základě velmi častých stížností občanů města Brumov-Bylnice, včetně místních částí Svatý Štěpán a Sidonie, upozorňujeme majitele psů na dodržování obecně závazné vyhlášky č. 3/2007, kterou se stanovují pravidla pro pohyb psů na veřejných prostranstvích a vymezují prostory pro volné pobíhání psů, na základě které je na všech veřejných prostranstvích na území města Brumov-Bylnice možný pohyb psů pouze na vodítku a s náhubkem, pokud nošení náhubku není pro daný druh psa nevhodné.

V návaznosti na tuto výše uvedenou obecně závaznou vyhlášku a na základě současné situace ve městě upozorňujeme majitele psů, že porušování této obecně závazné vyhlášky je považováno za přestupek dle ustanovení § 4 odst. 2 zákona č. 251/2016 Sb., o některých přestupcích, za který lze uložit pokutu až do výše 100 000 Kč.

Dále se množí stížnosti občanů na neuklizené exkrementy od psů na místních komunikacích, chodnících, cyklostezce a na místech, kde si hrají malé děti.

Tímto apelujeme na majitele psů, aby nezanedbávali povinnost odstranění a úklidu psích exkrementů, která je uložena zákonem. Zanedbání povinnosti jejich úklidu je považováno za přestupek dle ustanovení § 5 odst. 1 písm. f) zákona č. 251/2016 Sb., o některých přestupcích, za který lze uložit pokutu až do výše 20 000 Kč.

Závěrem upozorňujeme, že městská policie vykonává zvýšený dohled na dodržování výše jmenované obecně závazné vyhlášky č. 3/2007 a zákona č. 251/2016 Sb., o některých přestupcích.

Věříme, že dojde ve městě ke zlepšení situace.

Městská policie Brumov-Bylnice

SPOLEČENSKÁ KRONIKA

Blahopřejeme k narození dítěte...

Aneta Tkadlecová narozena dne 24. 10. 2017
Nataniel Timčák narozen dne 9. 11. 2017

Blahopřejeme k uzavření sňatku...

Ing. Pavel Konečný a **Mgr. Marie Kolínková** uzavřeli sňatek dne 14. 10. 2017 na zámku Nový Světlov
Ing. Rudolf Chovanec a **Jana Krahulcová** uzavřeli sňatek dne 11. 11. 2017

Rozloučili jsme se...

Zdeňka Kubišová zemřela dne 21. 10. 2017 ve věku 79 let, Brumov, Hrbáč čp. 1144
Marie Nováková zemřela dne 6. 11. 2017 ve věku 88 let, Brumov, Zátiší čp. 636
Milán Mituník zemřel dne 8. 11. 2017 ve věku 87 let, Bylnice, Hliníky čp. 196

Blahopřejeme...

Srdce, které miluje, je stále mladé.
Dne 25. října 2017 oslavil
80. narozeniny
pan **František Lysáček**.
Do dalších let přeje hodně zdraví, pohody, štěstí a elánu manželka a synové s rodinami.

Redakce MZ se omlouvá za chybné zveřejnění příjmení v listopadovém čísle.

Dne 28. října 2017 oslavili
„ZLATOU SVATBU“
František a **Ludmila Hořákovi**
z Brumova-Bylnice.
Hodně zdraví, štěstí a Božího požehnání do dalších společných let přejí synové a dcera s rodinami.

Vzpomínáme...

... a když mě budeš potřebovat, prostě si jen v srdci zašeptej mé jméno. Budu tam...

Dne 17. července a 14. prosince 2017 uplynulo 8 let, co nás navždy opustili drazí rodiče
Amálie a **František Tesařovi**.
S láskou a úctou vzpomínají děti s rodinami.

Tvé zlaté srdce, maminko, zůstane navždy s námi.

Dne 2. listopadu 2017 jsme si připomněli 1. smutné výročí úmrtí
paní **Ludmily Holbové**, roz. Strnadové.
S láskou vzpomínají manžel, dcera Lenka, dcera Libuše s rodinou.

Roky běží, jak klidný řeky proud, jen vzpomínky se vracejí a nedají zapomenout.

Dne 9. listopadu 2017 jsme vzpomněli 30. výročí úmrtí mého manžela pana **Stanislava Ovesného**.
Za tichou vzpomínku děkuje manželka Liba, synové s rodinami a ostatní příbuzenstvo.

Čas plyne a nevrátí, co vzal, jen vzpomínky zůstávají dál.

Dne 4. prosince 2017 vzpomeneme 2. výročí úmrtí, kdy nás opustil náš manžel, tatínek a děda, pan **Ladislav Strnad**.
S láskou vzpomíná celá rodina. Kdo jste ho znali, vzpomeňte s námi.

Těžko se s Tebou loučilo, těžké je bez Tebe žít, láska však smrtí nekončí, v srdci Tě stále budeme mít.

Dne 5. prosince 2017 vzpomeneme 5. smutné výročí úmrtí mého manžela, tatínka, dědečka, pana **Františka Šebáka** z Bylnice.
S láskou a úctou vzpomínají manželka, syn a dcera s rodinou.

Díky za všechno, čím jsi pro nás byl, díky za každý den, který jsi s námi žil.

Dne 11. prosince 2017 by se dožil 80 let manžel, tatínek a dědeček, pan **Josef Kafka**.
S láskou vzpomíná manželka, dcera a 2 synové s rodinami.

Kdo v srdci žije, neumírá.

Dne 17. prosince 2017 si připomeneme 2. výročí úmrtí naší maminky, babičky a prababičky, paní **Aloisie Pospíšilové**.
S láskou vzpomínají děti s rodinami.

Čas plyne, vzpomínky zůstávají.

Dne 18. prosince 2017 vzpomeneme 2. výročí úmrtí pana **Františka Fojtíka**.
S láskou vzpomínají manželka, synové s rodinami a vnoučata.

Čas plyne a nevrátí, co vzal, jen v srdcích velkou bolest zanechal.

Dne 20. prosince 2017 by se dožila 90-ti let naše maminka, babička a prababička, paní **Marie Běhunčíková** ze Svatého Štěpána.
Zemřela 20. dubna t. r.
Dne 20. ledna 2018 vzpomeneme 10. smutné výročí úmrtí pana **Ladislava Běhunčíka**.
Za tichou vzpomínku děkuje dcera a vnučky s rodinami.

PROGRAM RMC MALENKA - PROSINEC 2017

- ÚT 5. 12. **MIKULÁŠSKÁ NADÍLKA** (v 10.00 hodin)
- ST 6. 12. **VOLNÁ HERNA, CVIČENÍ DĚTÍ A MAMINEK** (pro předem přihlášené)
- ČT 7. 12. **VÁNOČNÍ DÍLNA PRO MAMINKY** - STROMEČKY KE DVEŘÍM, DEKORACE (od 8.00 do 16.00)
- SO 9. 12. **VÁNOČNÍ JARMARK V BRUMOVĚ-BYLNICI** (Přijďte podpořit naše centrum zakoupením výrobků, které jsme s láskou pro Vás vyrobili!)
- ÚT 12. 12. **ŠIKULKY - VÁNOČNÍ TVOŘENÍČKO PRO DĚTI!!**
- ST 13. 12. **VOLNÁ HERNA, CVIČENÍ PRO PŘEDEM PŘIHLÁŠENÉ**
- ČT 14. 12. **VÁNOČNÍ TVOŘENÍ**
- ÚT 19. 12. ZAVŘENO
- ST 20. 12. **POSEZENÍ U VÁNOČNÍHO STROMEČKU**
- 21. 12. - 2. 1. 2018 ZAVŘENO

Charita Česká republika

ZMĚNA PROGRAMU VYHRAZENA!
Všechny programy probíhají v době od 8.00 do 12.00 hod., odpolední dílny probíhají od 13.30 do 17.30 hod.

Naši milí příznivci!
Dovolujeme si popřát Vám i Vašim rodinám požehnaný vánoční čas, pokoj, lásku a porozumění. Ať rozzářené očička Vašich dětí jsou Vám nejkrásnějším dárkem!
Děkujeme za přízeň, kterou jste nám po celý rok 2017 projevovali svou účastí na našich aktivitách a věříme, že se budeme setkávat i v nadcházejícím roce 2018!

Vaše Malenka

www.valklobouky.charita.cz
e-mail: malenka.bb@valklobouky.charita.cz
facebook Malenka Brumov
tel.: 733 755 932

PROGRAM DENNÍHO STACIONÁŘE - PROSINEC 2017

- 4. 12. **ROZHOVORY O VÍŘE** - 9.00 hod.
- 9. 12. **PŘEDVÁNOČNÍ JARMARK** – prodej výrobků denního stacionáře na brumovském náměstí - 9.00 hod.
- 12. 12. **VÁNOČNÍ VYSTOUPENÍ** dětí z MŠ Brumov-Bylnice – 9.30 hod.
- 20. 12. **PEČENÍ VÁNOČKY** – 9.30 hod.

DDM BRUMOV-BYLNICE - PROSINEC 2017

Připravujeme:

- **ČESKO ZPÍVÁ KOLEDY (13. 12.)**
- **ZÁPASY 5. ROČNÍKU ZIMNÍ NOHEJBALOVÉ LIGY**
- **VÝSTAVA BETLÉMKŮ (viz plakátek)**
- **VÁNOČNÍ TURNAJ V RINGU**
- **VÁNOČNÍ RYBÁŘSKÁ SOUTĚŽ**

Informujeme:

26. a 27. října 2017, tj. v době podzimních prázdnin, jsme pro děti pořádali hned několik akcí. Mohly se zúčastnit výletu do Galaxie Zlín nebo si přijít zahrát přímo do DDM sportovní hry jako ringo, přehazovanou s dvěma míči a obrácenou vybíjenou. Vítězem turnaje v ringu a přehazované se stali Vítek Rumplík, Marek Vašíček a Jožka Kozáček. Další den bylo na programu florbalové dopoledne, turnaj v bowlingu a odpolední lezení na umělé stěně. Největší zájem byl letos o Galaxii Zlín. Celkem se „Podzimních prázdnin s DDM“ zúčastnilo téměř 90 dětí.

http://ddmbylnice.hyperlinx.cz
e-mail: ddmbru@zlinedu.cz
tel.: 577 330 586

REKAPITULACE 10. ROČNÍKU BĚHU NADĚJE 2017

Běh naděje je svým rozsahem zcela mimořádná humanitární akce zaměřená na podporu výzkumu léčby rakoviny spojená s veřejnou sbírkou. Běh naděje je sportovně společenská akce organizovaná dle Principů pořádání Běhu naděje a její organizování není omezeno teritoriálně ani věkově. Zdůrazňuje význam prevence nejen tohoto onemocnění, ale i jiných civilizačních chorob.

Letos se uskutečnilo **51 běhů** v obcích a městech v celé České republice. Celkem se účastnilo přes **13 000 aktivních účastníků** a přes **50 000 pasivních účastníků.** Na účet sbírky bylo v letošním roce vybráno **436 956 Kč. Nadace ČEZ** přispěla na sbírkový účet **50 000 Kč.**

Šek na částku 480 000 Kč bude předána panu **Prof. Dr. Janu Starému, přednostovi Klinické dětské hematologie a onkologie FN v Motole**.

Mgr. Dagmar Krahulová

ZNOVUZROZENÍ KULTURISTIKY V BRUMOVĚ-BYLNICI

Od dob Evy Sukupové se tento sport dostal do zapomnění, ale to se poslední léta daří odvrátit rodákům z Brumova-Bylnice **Petru Mackovi** a **Romanu Ivanišovi**, kteří v něm sklízí veliké úspěchy na světové úrovni. Tito dva borci v letošní podzimní sezóně naturální kulturistiky vybojovali několik bronzových a stříbrných medailí. Jednalo se o mezinárodní soutěže, které byly následující: ICN Pražský Pohár 2017, Grand Prix Slovakia Nitra, ICN Road to Natlypia, Hungarian INBA Elite Tour. Mistrovství Evropy Bosna a Hercegovina 2017. Na každé z těchto soutěží dokázali tito borci urvat nějaký cenný kov! Tímto skvělým způsobem reprezentují nejenom sebe, ale i naše město Brumov-Bylnice.

HOKEJOVÝ CLUB BBSS A HOKEJOVÁ AKADEMIE INFORMUJE...

Ruské turné 2018

Mladší a starší žáci našeho klubu se zúčastní od 28. ledna do 4. února 2018 již IV. mezinárodního hokejového turné, tentokrát do Ruské federace. Naši borci odehrají 4 mezinárodní utkání ve městech Moskva, Tutajev, Rybinsk a Jaroslavl, navštíví historické centrum Moskvy, památník tragické letecké události v Jaroslavle a setkají se s významnými osobnostmi kulturního, společenského a sportovního života. V pátek 2. 2. 2018 od 12:30 hod odehrají mezinárodní hokejové utkání s týmem Elektrostal při příležitosti oslav 80. výročí založení města Tutajeva a otevření zrekonstruované arény.

EMHL - EUROMINIHOKEJLIGA

Po roční pauze jsme do této mezinárodní hokejové ligy pro nejmladší hráče přihlásili tým Hokejové akademie přípravky U10. Hraje se turnajově v různých městech Evropy. Naše první vystoupení na mezinárodní úrovni proběhlo v sobotu 14. 10. 2017 v Budapešti. Druhý turnaj se konal na našem zimním stadionu v sobotu 11. 11. 2017 a na ledě se sešly týmy z **Vídně, Trnavy, Bratislavy, Budapešti a Brumova-Bylnice.** Našimi soupeři byly týmy Vídně, Trnavy a Bratislavy, s každým jsme odehráli po dvou utkáních. Naše mladé hokejové naděje svou hrou vzorně reprezentovaly naše barvy a kromě jednoho malého zaváhání, všechny soupeře porazily, gratulujeme.

Sestava našeho týmu:

Jiří Kolínek, Tomáš Bublák - brankaři, Jakub Beňačka, Mirek Kristín, Jan Vaškůj, Jiří Hlavička, Adrian Macháč, Adrian Jakůbek, Radim Řepka, Adam Rekem, Tomáš Vilímek, Martin Novák, Michal Kaiser.

HA Brumov-Bylnice - Gladiátor Trnava 4:5, 4:1

HA Brumov-Bylnice - Wiesbaden Tiger 8:1, 9:0

HA Brumov-Bylnice - KHL Bratislava 5:4, 6:5

Děkujeme všem hráčům za předvedenou hru, vynikající výsledky a rodičům za jejich podporu.

1. MÁJ 2018 - KULTURNÍ A SPOLEČENSKÁ AKCE HC BBSS

Zveřejňujeme první informace o plánované kulturní a společenské akci, kterou bude Hokejový club BBSS pořádat v úterý 1. května 2018 na Svátek práce. Akce proběhne za účasti významných sportovních, kulturních a společenských osobností, začátek je plánovaný na 10:00 hod. od autobusové zastávky u MEZu směrem na fotbalový a zimní stadion Brumov-Bylnice, kde proběhne hlavní program celé akce. Již teď si rezervujte svůj čas na tuto jedinečnou akci, kde se pobavíte, zasoutěžíte si nebo si jen tak zpříjemníte volný den.

KRASOBRUSLAŘSKÝ ODDÍL HC BBSS NA PRVNÍCH ZÁVODECH

V neděli 22. 10. 2017 se naše **mladé krasobruslařky** zúčastnily svých **prvních** skutečných závodů. Tříletá usilovná dřina, ranní vstávání na tréninky, nespočet bolavých pádů a někdy i slziček, obětavost rodičů - to všechno obnáší tento krásný sport. Na první závody - **Velká cena Kopřivnice 2017** - přihlásila **trenérka Ilona Křivdová** celkem 6 děvčat.

V kategorii **Nejmladší žačky B**, kde soutěžilo celkem 11 krasobruslařek, předvedly porotě své vystoupení **Vaselinka Potapenko, Liduška Stašová, Amelka Vaňková a Zuzanka Vaňková,** v kategorii **Nováčci mladší dívky**, kde bylo přihlášeno 10 soutěžících, jsme měli také zastoupení - **Bětuška Moravčíková a Ličnka Vaňková**.

Konkurence byla veliká, startovala děvčata, která už měla za sebou několik závodů. Velká nervozita byla znát už v šatně, děvčata se navzájem povzbuzovala a dodávala si odvahu, podpora rodinných příslušníků a trenérky byla veliká. Mlha nad ledovou plochou nás zaskočila, ale všem se vystoupení povedlo, někomu víc, někomu s menšími chybičkami, ale hlavně si to holky užily a poprvé ochutnaly těžký krasobruslařský chlebíček. Na pořadí až tak nezáleží, ale holky se v těžké konkurenci neztratily a daly svým vystoupením všem znát, že je třeba do budoucna s námi počítat. Dětské šampíčko po závodech a pochvala od trenérky všem vykouzlila krásný úsměv. Děvčata si odnesla pěkné dárky od pořadatelů, diplom a medaili.

Nejmladší žačky B

6. místo Liduška Stašová, 2007
7. místo Zuzanka Vaňková, 2008
9. místo Amelka Vaňková, 2008
11. místo Vaselinka Potapenko, 2008

VÁNOČNÍ HOKEJOVÉ TURNAJE

Zlínský kraj

27.-28.12.2017 – ROČNÍK 2004 A MLADŠÍ
29.12.2017 – ROČNÍK 2006 A MLADŠÍ
30.12.2017 – ROČNÍK 2008 A MLADŠÍ

Zimní stadion Brumov-Bylnice

Nováčci nejmladší dívky

6. místo Lenička Vaňková, 2010

10. místo Bětuška Moravčíková, 2011

Děkujeme všem našim závodnicím za vzorné reprezentování klubu, rodičům za jejich podporu a přejeme další pěkné úspěchy na soutěžích.

KRASOBRUSLAŘSKÝ ODDÍL HC BBSS

VÁS SRDEČNĚ ZVE NA

NA ZIMNÍM STADIONU BRUMOV-BYLNICE

NEDĚLE 17.12.2017 V 15:00 HOD

PŘIJĎTE SE PODÍVAT NA PROGRAM MLADÝCH KRASOBRUSLAŘŮ. OBČERSTVENÍ ZAJIŠTĚNO, VSTUPNÉ DOBROVOLNÉ. TĚŠÍME SE NA VÁS.

VÝSTAVA K 130. VÝROČÍ VLÁRSKÉ DRÁHY A K 90. VÝROČÍ DRÁHY PRESIDENTA MASARYKA

V příštím roce budeme v městském muzeu instalovat výstavu k **130. výročí Vlárské dráhy a k 90. výročí zahájení provozu na trati Bylnice – Vsetín.**

Budování „Masarykovy dráhy“ ze Vsetína do Bylnice, jedné z nejnáročnějších v celé republice, započalo 28. května 1923. V letech 1923 – 1924 byly prováděny pouze menší práce. Vlastní stavba byla provedena v letech 1925 až 1928. Stavba celé dráhy měla být ukončena 1. července 1926. Prodloužení stavební doby bylo způsobeno jednak finančními obtížemi, ale hlavně obtížemi rázu technického. Stavba tak byla dokončena a odevzdána do provozu v říjnu 1928 za účasti ministra železnice Josefa V. Najmana.

Prosíme proto spoluobčany **o zapůjčení fotografií, dokumentů a dalších předmětů, které se vztahují k tomuto tématu**.

INFORMACE Z MĚSTSKÉ KNIHOVNY

V měsíci říjnu proběhlo pasování žáků 2. ročníku ZŠ Brumov-Bylnice na čtenáře. Zábavným dopolednem je provázeli včelí medvídci Čmelda a Brumda z knihy Jiřího Kahouna. S autorem a jeho tvorbou se seznámili také žáci 3. ročníku.

Město Brumov-Bylnice
Městské kulturní středisko
PROSINEC 2017

AKCE VE MĚSTĚ

■ ***pátek: 1. prosince 2017, 16:00 hodin***
ROZSVĚCOVÁNÍ VÁNOČNÍHO STROMU
Tradiční akce na náměstí pro malé i dospělé s mikulášskou nadílkou pro nejmenší a doprovodným programem dětí MŠ, žáků ZŠ, CM Kaňúr a voňavými dobrotami k občerstvení.

■ ***pátek: 1. prosince 2017, 20:00 hodin***
KALI PETER PANN
Jedinečný koncert se speciálním show k novému albu DEZERT. Dále vystoupí DJ LOWA, STREET X, MONEY TOO. Bližší informace na fb BX Agency.

■ ***sobota: 9. prosince 2017, 9:00 – 13:00 hodin***
PŘEDVÁNOČNÍ JARMARK
Tradiční přehlídka vánočních výrobků a voňavých dobrot sladkých, mastných i k pití. se koná na náměstí. V doprovodném programu vystoupí děti z MŠ, soubory Trávnica a DH Brumovjanka.

■ ***úterý: 13. prosince 2017, 19:00 hodin***
JAKUB SMOLÍK S KAPELOU
Koncertní vystoupení známého českého zpěváka popmusic a country hudby.
Bližší informace na www.haryagency.cz.

Vstupné: 330 Kč

■ ***úterý: 19. prosince 2017, 18:00 hodin***
ADVENTNÍ KONCERT S BÁROU BASIKOVOU A PĚVECKÝM SBOREM ZÁKLADNÍ ŠKOLY
Předvánoční vystoupení české popové a muzikálové zpěvačky a sboru Základní školy Brumov-Bylnice pod vedením Mgr. Ivy Pánkové.

Vstupné: 220 Kč, předprodej v městském muzeu na Podzámčí

■ ***pátek: 29. prosince 2017, 20:00 hodin***
DISCO SHOW
Podrobné informace na fb BX AGENCY.

Nenechte si ujít plesovou sezónu 2018:
6. 1. Skautský ples, 12. 1. Městský ples, 19. 1. Valašský bál, 20. 1. Hasičský bál ve Svatém Štěpáně, 27. 1. Ples FC ELSEREMO, 9. 2. Školní ples, 11. 2. Dětský karneval, 13. 2. Fašanková veselice, 17. 3. DISCO ples

Příjemné chvíle vánočních svátků, štěstí, zdraví a spokojenost v roce 2018 přejí pracovníci Městského kulturního střediska.

ŠTĚDRÝ DEN NA HRADĚ

Kastelán hradu Brumov zve všechny k tradiční štědrodenní procházce na hradní vrchol. Zkraťte si čekání na Ježíška popovídáním s přáteli při koledách a svařáku.

Neděle 24. 12. 2017, od 11:00 do 15:00 hod.

INFORMACE Z MĚSTSKÉ KNIHOVNY

Od 27. 12 2017 do 1. 1. 2018 bude městská knihovna uzavřena.
Jana Surovcová, vedoucí knihovny

KALENDÁŘ SIDONIE 2018

Spolek Svatá Sidonie vydal kalendář na rok 2018. Letos je zaměřený na zvířata a rostliny vyskytující se v okolí osady. Je možné jej zakoupit v informačním středisku Brumov-Bylnice, nebo na předvánočním jarmarku.

■ **Koupím** byt 2+1 nebo 3+1 v Brumově-Bylnici na sídl. Rozkvět. Tel.: 724 968 677.

■ **Ploché** střechy, terasy, balkony, izolování základů novostaveb, vše foliovým systémem Fatrafol.
R. Lysák – hydroizolace. Tel. 737 903 986.

■ **Zpracuji** jednoduché i podvojné účetnictví, mzdy, daně. Vše spolehlivě, rychle a levně.Tel.: 605 953 817.

■ **Prodám** vozík za auto, sušičku na prádlo zánovní a větší domácí pekárnu na chléb. Tel: 607 267 819.

■ **Kadeřnictví** Dům U Slunce na náměstí, NOVĚ MOŽNOST I BEZ OBJEDNÁNÍ. Tel. 605 566 931, www.kadernictvibrumov.cz.

■ **Koupím** motocykl Simson 3000 Kč. Tel. 736 741 967.

Divadlo—verze

Úča musí pryč!

Lutz Hübner
Michal Kotrouš
Thomas Zielinski

www.divadloverze.cz

Kulturní dům Brumov-Bylnice

Pátek 2. března 2018 od 19 hodin

Vstupné v předprodeji: 250 Kč,
na místě 280 Kč
Předprodej zajišťuje městské muzeum
na Podzámčí, po-pá 8 – 15.30 hodin

Nevíte, čím udělat svým blízkým a přátelům radost pod vánočním stromečkem? Darujte jim kulturní zážitek!
Od 1. prosince 2017 nabízíme našim divákům VÁNOČNÍ SLEVU 10 % na divadelní představení „ÚČA MUSÍ PRYČ“, které se bude konat 2. března 2018 v kulturním domě v Brumově-Bylnici.
Sleva platí při zakoupení vstupenek do 22. prosince 2017.

ZAHRADNICTVÍ
Milek
Slavičín

Nabízíme:

- vánoční stromky
- adventní věnečky
- vánoční svícny
- jmelí, svíčky
- vánoční dekorace

Těšíme se na Vás v našem zahradnictví
PO-PÁ 8-17 hod **SO 8-12 hod**
Slavičín, Nad Výpustou (odbočka naproti Alberta)
tel: 739 060 695

Reha Time
Lenka Juřicová

Nabídka práce:

zaměstnám vysokoškolsky vzdělaného fyzioterapeuta na jakýkoliv úvazek

rehabilitacebrumovbylnice@gmail.com / mob. 731 610 899

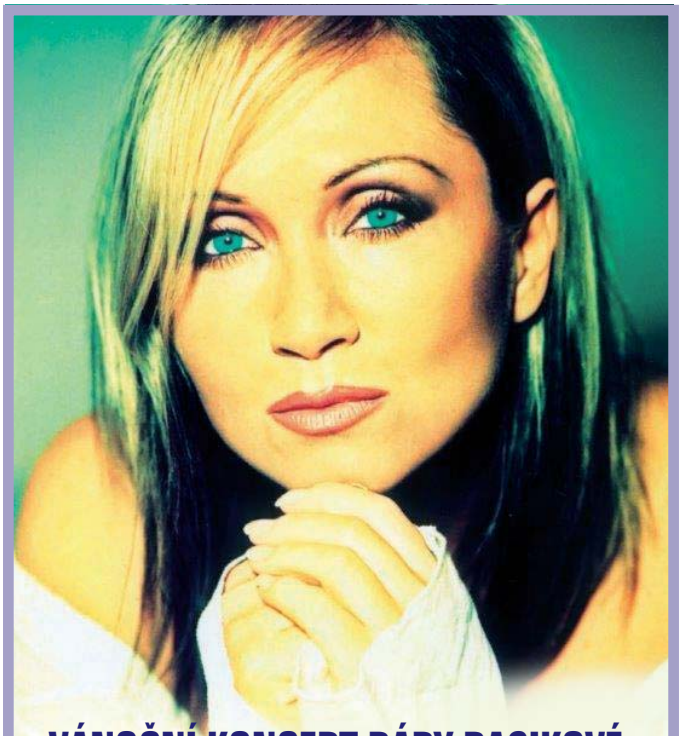

VÁNOČNÍ KONCERT BÁRY BASIKOVÉ
A PĚVECKÉHO SBORU ZÁKLADNÍ ŠKOLY V BRUMOVĚ-BYLNICI

KULTURNÍ DŮM BRUMOV-BYLNICE
ÚTERÝ 19. PROSINCE 2017 OD 18.00 HODIN
VSTUPNÉ: 220 KČ
PŘEDPRODEJ VSTUPENEK ZAJIŠŤUJE MĚSTSKÉ MUZEUM NA PODZÁMČÍ DENNĚ OD 8 DO 15.30 HODIN

MĚSTSKÉ KULTURNÍ STŘEDISKO
v Brumově-Bylnici
Vás zve na

14. PŘEDVÁNOČNÍ JARMARK

sobota 9. prosince 2017 od 9 hodin na brumovském náměstí

K vidění budou:

- Ukázky lidových řemesel a dovedností
- Zdobení a prodej vánočních perníčků
- Výroba a prodej vánočních ozdob
- Výroba vánočních věnců, svícnů, prodej drobného vánočního zboží a dárků

V kulturním programu vystoupí dechová hudba Brumovjanka, pěvecký soubor Trávnica a děti z mateřské školy v Brumově-Bylnici.

V jídelně pana Josefa Trčky můžete ochutnat pravou valašskou kyselicu a další dobroty.

Těšit se můžete na zabíjačkové dobroty od firmy Ritter, na zvěřinový guláš, steaky, výborné valašské frgály a koláčky a na zahřátí bude slivovica i svařák.

Město Brumov-Bylnice

Partneři akce: Město Brumov-Bylnice, TRYON, s. r. o., Elseremo a. s.

ELSEREMO

TRYON, s.r.o.

PODĚKOVÁNÍ ZA SPOLUPRÁCI A PODPORU

Háčko Brumov-Bylnice

PŘI SBÍRKOVÉ PREVENTIVNÍ AKCI ČESKÝ DEN PROTI RAKOVINĚ
VE STŘEDU 10. KVĚTNA 2017 BYLA PRODEJEM KYTIČEK ZÍSKÁNA ČÁSTKA:

10 600 Kč

Český den proti rakovině 2017

VYBRANÉ PROSTŘEDKY BUDOU UŽITY NA DLOUHODOBÉ PROGRAMY LIGY PROTI RAKOVINĚ PRAHA – NÁDOROVOU PREVENCI, ZLEPŠENÍ KVALITY ŽIVOTA ONKOLOGICKY NEMOCNÝCH, PODPORU VÝZKUMU A PŘÍSTROJOVÉ VYBAVENOSTI ONKOLOGICKÝCH PRACOVIŠŤ.

www.cdpr.cz • www.lpr.cz

DĚKUJEME !

Liga proti rakovině Praha
Za pořadatele sbírky:
MUDr. Michaela Fridrichová

ARCADIA PRAHA
Za organizátora sbírky:
Mgr. Jana Mauleová

13. 12. 2017 v 18:00

na náměstí před radnicí

v Brumově-Bylnici

S sebou si vezměte svíčky nebo prskavky, jejichž rozsvícením tuto akci zakončíme. Občerstvení je zajištěno.

Opět po roce zveme všechny děti, mládež, rodiče a dospělé na adventní akci na náměstí v Brumově-Bylnici.

Přijďte si spolu s námi zazpívat vánoční koledy. Pět koled propojí celou republiku a naše krajany v zahraničí v unikátním projektu, při kterém spojíme své hlasy bez myšlenek na každodenní starosti.

Akci zahájíme
v 17:15 hodin
vánočním pásmem dětí z kroužků DDM a pěveckého sboru při ZŠ Brumov-Bylnice.

DDM BRUMOV-BYLNICE

deník.cz

Sekni s tím
a přidej se k nám.
Hledáme tebe!

www.zalesi.cz | person@zalesi.cz | 577 155 224

KFA

Fotoklub KFA
Brumov-Bylnice
Vás zve do městského muzea
retrospektivní výstavu
fotografií

OHLÉDNUTÍ 2017.

ELEKTRO ŠINDLER
Brumov-Bylnice
(vedle Penny marketu)
Tel.: 577 331 495
Mob.: 731 495 597
www.elektrosindler.cz
mail: sbbelektro@sbbelektro.cz

Vánoční dárky pro celou rodinu

- světové televize Hisense a jiné,
- počítače, notebooky, tablety,
- MP3 a MP4 přehrávače,
- mobilní telefony všech značek,
- kávovary DeLonghi a Nivona,
- smoothie mixéry,
- kuchyňské roboty a šlehače,
- holící strojky,
- fény, kulmy, kulmofény.

NOVÝ ČTYŘLETÝ MATURITNÍ OBOR!
VEŘEJNOSPRÁVNÍ ČINNOST
Otevřeme ve školním roce 2018 - 2019
PO ÚSPĚŠNÉM VYKONÁNÍ MATURITNÍ ZKOUŠKY LZE STUDOVAT NA VOŠ A VŠ VŠECH SMĚRŮ I ZAMĚŘENÍ
SOU Valašské Klobouky
Bližší informace na » WWW.SOUVK.CZ
Kód studia: 68-43-M/01 | Délka studia: 4 roky | Forma studia: denní | Dosažené vzdělání: střední vzdělání s maturitní zkouškou

Fotoklub KFA Brumov-Bylnice
Vás zve do Betléma v Horním Lidči
na výstavu fotografií

Miroslav Pinďák
Martin Křižka
Martin Trčka

ELEKTRO V BRUMOVĚ NA NÁMĚSTÍ

ČERNÍČEK s.r.o.

Vánoční nabídka – akce na vybrané elektrospotřebiče

- Vánoční osvětlení klasické i LED, vnitřní i venkovní, náhradní žárovky, svícny atd.
- AKCE - šlehače, šlehače s mísou, mixery, kuchyňské roboty, mikrovlnné trouby
- AKCE - kontaktní grily, sendvičovače, topínkovače, odšťavňovače, kráječe, sušičky
- AKCE - vysavače, remosky, pečící pánve, tlakové krnce, žehličky, holící strojky
- AKCE - LED ŽÁROVKY, LED PÁSKY, LED SVÍTIDLA, LED SVÍTILNY, NABÍJECÍ SVÍTILNY
- AKCE - stojací lampy, lampičky, dětské lustry, venkovní svítidla, LED reflektory
- AKCE - kuchyňské kráječe, sušičky potravin, váhy – osobní i kuchyňské, kávovary
- AKCE - METEOSTANICE, teploměry, přepěťové ochrany, nabíječky, měřiče spotřeby

AKCE na pračky, sušičky prádla, sporáky, mrazničky, lednice
ČERNÍČEK s.r.o., nám. Hildy Synkové 1002,
tel. 577 330 485, 776 330 486

Rumunská VEŠTKYNĚ a LÉČITELKA "Anabela"
známá ze slovenské televize TV8

nabízí:
- výklad karet
- zdravotní diagnostiku
- úpravu a očistu lymfy
- bylinnou akupunkturu (odstranění zápalů a bolestí)
- odstranění kletby, černé magie

Dále očistu rodiny, obydlí, podnikatelských prostorů, hospodářských dvorů, statků, penzionů, kanceláří ... ... aby se dařilo.

Konzultaci a osobní schůzku je nutné předem objednat na **tel. +421 908 513 263**
e-mail: maria.habsudova68@gmail.com

!POZOR!
nabízím
KADEŘNICKÉ SLUŽBY K VÁM DOMŮ
(kadeřnictví v Nedašově stále v provozu)
Naňáková Alena
tel. 724 758 110

UZÁVĚRKA PŘÍŠTÍHO ČÍSLA městského zpravodaje bude 8. prosince 2017.

Církevní střední škola pedagogická a sociální Bojkovice

CSŠ pedagogická a sociální Bojkovice
Husova 537, 687 71 Bojkovice

4leté maturitní obory:

Předškolní a mimoškolní pedagogika

Sociální činnost

Dny otevřených dveří a „přijímačky na nečisto"
neboli příležitost vyzkoušet si výtvarné, hudební a řečové předpoklady ke studiu pro obor Předškolní a mimoškolní pedagogika

- Pátek 1. 12. 2017
- Sobota 2. 12. 2017
- Středa 10. 1. a 24. 1. 2018
- Čtvrtek 21. 12. projektový den
- Pondělí 5. 2., 12. 2. a 26. 2. 2018

www.cirkevka-bojkovice.cz
Husova 537, 687 71 Bojkovice

Periodický tisk územního samosprávného celku **Městský zpravodaj** vydává Město Brumov-Bylnice, nám. H. Synkové 942, Brumov-Bylnice, 763 31, IČO283819. www.brumov-bylnice.cz. Za redakční radu Jana Surovcová, náklad 2100 ks, vychází měsíčně, neprodejné, reg. č.: MK ČR E 13078, DTP: PHM studio – Miroslav Pinďák a Pavel Meisl, tel.: 604 604 674, www.phmstudio.cz. Vyjádřená stanoviska uvedená v příspěvcích dopisovatelů se nemusí shodovat s názorem redakce Městského zpravodaje. Redakce si vyhrazuje právo krátit a upravovat příspěvky. Uzávěrka vždy do 10. dne v měsíci. E - mail: mestskyzpravodaj@centrum.cz, tel: 577 330 503