# ÚZEMNÍ PLÁN BRUMOV-BYLNICE

## ZAHRNUJÍCÍ ÚPLNÉ ZNĚNÍ PO VYDÁNÍ ZMĚNY č. 6

1:5 000

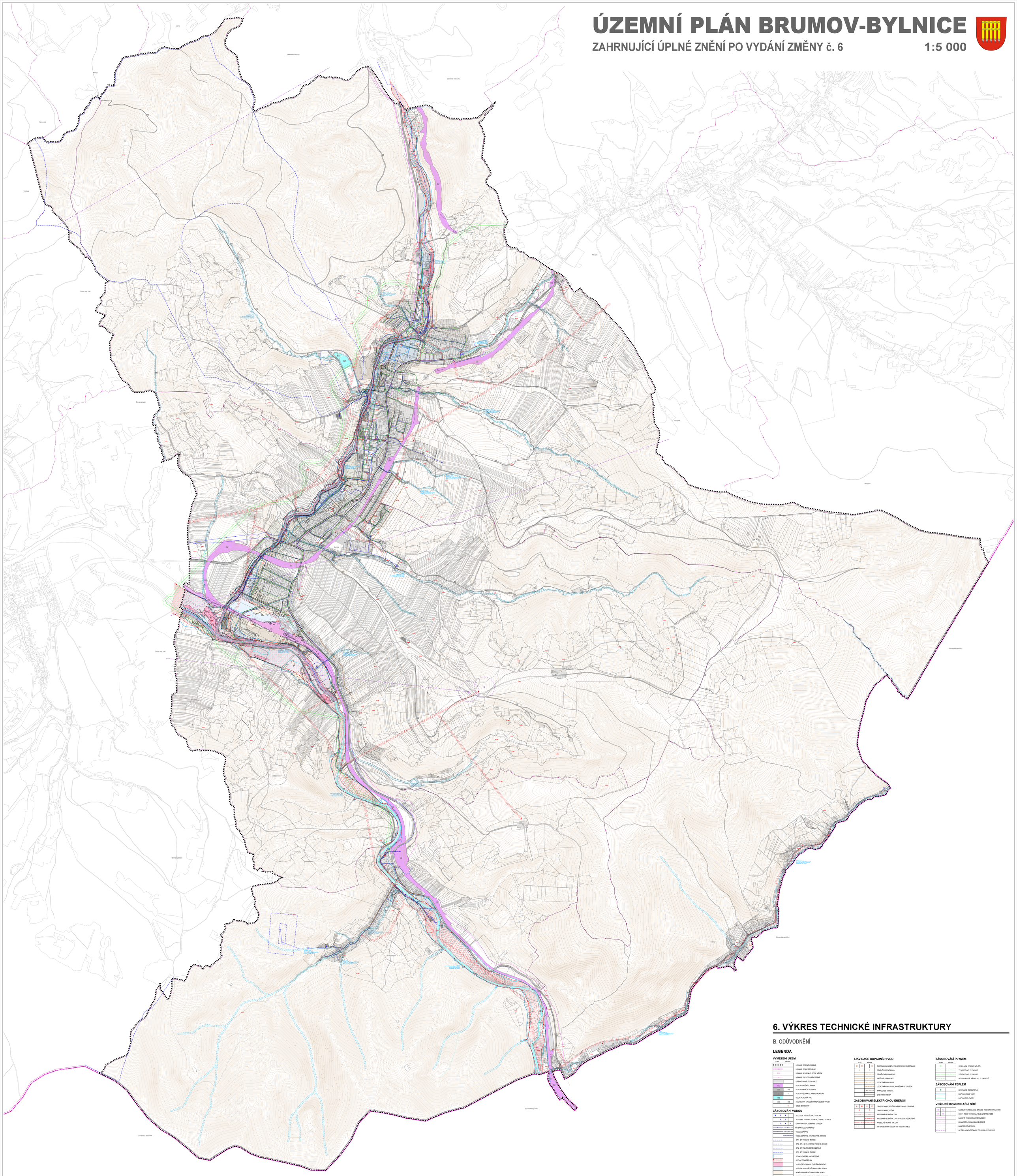


# 6. VÝKRES TECHNICKÉ INFRASTRUKTURY

## B. ODŮVODNĚNÍ

### LEGENDA

#### VYMEZENÍ ÚZEMÍ

| STAV | NÁVRH | |
|---|---|---|
| | | HRANICE ŘEŠENÉHO ÚZEMÍ |
| | | HRANICE ČESKÉ REPUBLIKY |
| | | HRANICE SPRÁVNÍHO ÚZEMÍ MĚSTA |
| | | HRANICE KATASTRÁLNÍHO ÚZEMÍ |
| | | URBANISTICKÉ ÚZEMÍ OBCE |
| DZ | | PLOCHY DRÁŽNÍ DOPRAVY |
| DS | DS | PLOCHY SILNIČNÍ DOPRAVY |
| TI | TI* | PLOCHY TECHNICKÉ INFRASTRUKTURY |
| WT | | VODNÍ PLOCHY A TOK |
| DS | DS | KÓD PLOCHY S ROZDÍLNÝM ZPŮSOBEM VYUŽITÍ |
| | 01 | ČÍSLO JEDI PLOCHY |

#### ZÁSOBOVÁNÍ VODOU

| | | |
|---|---|---|
| | | VODOJEM PŘEDLUŽOVACÍ KOMORA |
| | | AUTOMAT. TLAKOVÁ STANICE, ČERPACÍ STANICE |
| | | ÚPRAVNA VODY, ODBĚRNÉ ZAŘÍZENÍ |
| | | PATEŘNÍ VODOVODNÍ ŘAD |
| | | VODOVODNÍ ŘAD |
| | | VODOVODNÍ ŘAD, NAVRŽENÝ KE ZRUŠENÍ |
| | | OP I. ST. VODNÍHO ZDROJE |
| | | OP 2. ST. A 3. ST. VNITŘNÍ VODNÍHO ZDROJE |
| | | OP 2. ST. VNĚJŠÍ VODNÍHO ZDROJE |
| | | OP 3. ST. VODNÍHO ZDROJE |
| | | STANOVENÍ ZÁPLAVOVÉ ÚZEMÍ |
| | | AKTIVNÍ ZÓNA ZÁPLAV |
| | | VYSOKÉ POVODŇOVÉ OHROŽENÍ A RIZIKO |
| | | STŘEDNÍ POVODŇOVÉ OHROŽENÍ A RIZIKO |
| | | NIZKÉ POVODŇOVÉ OHROŽENÍ A RIZIKO |
| | | ZBYTKOVÉ POVODŇOVÉ OHROŽENÍ A RIZIKO |
| | | HRANICE ÚZEMÍ VYUŽ. PRO VÝKON SPRÁVY VODI. TOKU |
| | | ÚZEMÍ URČENÉ K ROZLIVŮM POVODNÍ |
| | | PROTIPOVODŇOVÁ HRÁZ / ZEĎ |

#### LIKVIDACE ODPADNÍCH VOD

| STAV | NÁVRH | |
|---|---|---|
| | | ČISTÍRNA ODPADNÍCH VOD, PŘEDČIŠŤOVACÍ STANICE |
| | | OSLEDŇOVACÍ KOMORA |
| | | SPLAŠKOVÁ KANALIZACE |
| | | DEŠŤOVÁ KANALIZACE |
| | | JEDNOTNÁ KANALIZACE |
| | | JEDNOTNÁ KANALIZACE, NAVRŽENA KE ZRUŠENÍ |
| | | KANALIZACE TLAKOVÁ |
| | | ZÁCHYTNÝ PŘÍKOP |

#### ZÁSOBOVÁNÍ ELEKTRICKOU ENERGIÍ

| | | |
|---|---|---|
| | | TRAFOSTANICE STOŽÁROVÁ BETONOVÁ, ŽELEZNÁ |
| | | TRAFOSTANICE ZIDĚNÁ |
| | | NADZEMNÍ VEDENÍ VN 22kV |
| | | NADZEMNÍ VEDENÍ VN 22kV, NAVRŽENÉ KE ZRUŠENÍ |
| | | KABELOVÉ VEDENÍ VN 22kV |
| | | OP NADZEMNÍHO VEDENÍ VN, TRAFOSTANICE |

#### ZÁSOBOVÁNÍ PLYNEM

| STAV | NÁVRH | |
|---|---|---|
| | | REGULAČNÍ STANICE VTL/STL |
| | | VYSOKOTLAKÝ PLYNOVOD |
| | | STŘEDOTLAKÝ PLYNOVOD |
| | | BEZPEČNOSTNÍ PÁSMO VTL PLYNOVODŮ |

#### ZÁSOBOVÁNÍ TEPLEM

| | | |
|---|---|---|
| | | CENTRÁLNÍ ZDROJ TEPLA |
| | | ROZVOD HORKÉ VODY |
| | | ROZVOD TEPLÉ VODY |

#### VEŘEJNÉ KOMUNIKAČNÍ SÍTĚ

| | | |
|---|---|---|
| | | RADIOVÁ STANICE, ZAKL. STANICE TELEKOM. OPERÁTORŮ |
| | | HDSF - ŘÍDÍCÍ ÚSTŘEDNA TELEKOM PŘÍPOJKOVÉ |
| | | DÁLKOVÉ TELEKOMUNIKAČNÍ VEDENÍ |
| | | LOKÁLNÍ TELEKOMUNIKAČNÍ VEDENÍ |
| | | RADIORELEJOVÁ TRASA |
| | | OP ZÁKLADNOVÉ STANICE TELEKOM. OPERÁTORŮ |

AUTOPACHZ

| | | |
|---|---|---|
| PROJEKT PROJEKTANT: | ODBORNÁ SPECIALIZACE: | Ing. arch. Jiří Sedlák |
| ČÁST PROJEKTANT: | REPRO PLAN | Kosmonautů 1414/19 |
| | Ing. arch. Ivo Ondráček, Ing. Jiří Ondráček | 760 01 Zlín |
| PARÉ/NÁZEV: | MěÚ Brumov-Bylnice | IČO 46101216 |

**ÚZEMNÍ PLÁN BRUMOV-BYLNICE**

**B. Odůvodnění zahrnující úplné znění po vydání změny č.6**

VÝKRES TECHNICKÉ INFRASTRUKTURY

| | |
|---|---|
| DATUM: | 07 prosince 2020 |
| Zak.číslo: | 19-Bylnice |
| Stupeň: | ÚP VÚC |
| Číslo: | 19-BB-B1b |
| Měř.: | 1:5 000 |
| Příloha: | B1b - VÝKRES TECHNICKÉ INFRASTRUKTURY |
| 1:5 000 | F4-4 |