ZMĚNA č.3 ÚZEMNÍHO PLÁNU BRUMOV-BYLNICE

B. ODŮVODNĚNÍ K VEŘEJNÉMU PROJEDNÁNÍ

1:5 000

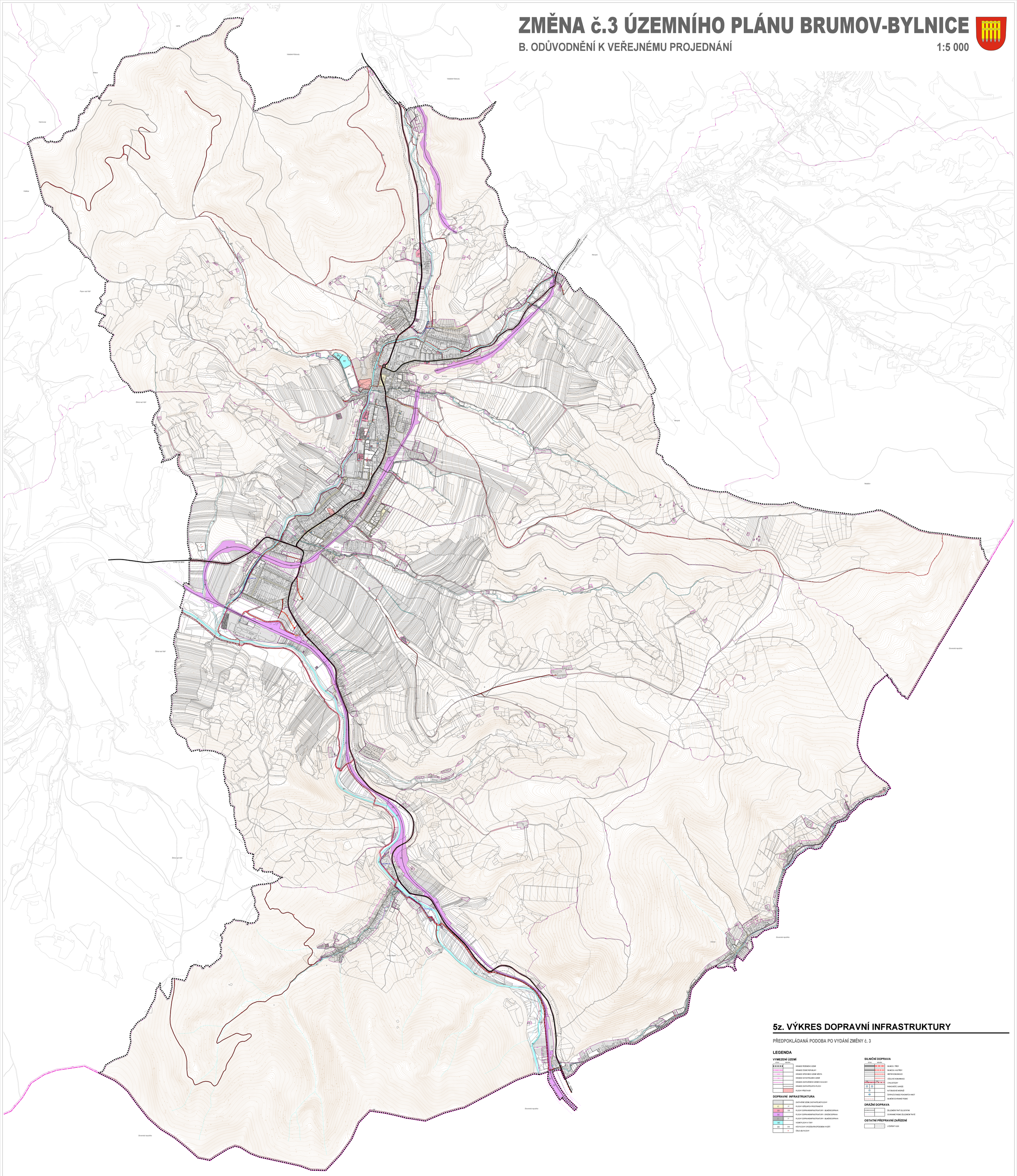

5z. VÝKRES DOPRAVNÍ INFRASTRUKTURY

PŘEDPOKLÁDANÁ PODOBA PO VYDÁNÍ ZMĚNY č. 3

LEGENDA

VYMEZENÍ ÚZEMÍ

STAV	NÁVRH	
		HRANICE ŘEŠENÉHO ÚZEMÍ
		HRANICE ČESKÉ REPUBLIKY
		HRANICE SPRÁVNÍHO ÚZEMÍ MĚSTA
		HRANICE KATASTRÁLNÍHO ÚZEMÍ
		HRANICE ZASTAVĚNÉHO ÚZEMÍ K 30.04.2021
		HRANICE ZASTAVITELNÝCH PLOCH
		PLOCHY PŘESTAVBY

DOPRAVNÍ INFRASTRUKTURA

		ZASTAVĚNÉ ÚZEMÍ, ZASTAVITELNÉ PLOCHY
P	P	PLOCHY VEŘEJNÝCH PROSTRANSTVÍ
DS	DS	PLOCHY DOPRAVNÍ INFRASTRUKTURY - SILNIČNÍ DOPRAVA
DZ		PLOCHY DOPRAVNÍ INFRASTRUKTURY - DRÁŽNÍ DOPRAVA
T	T	PLOCHY DOPRAVNÍ INFRASTRUKTURY - SILNIČNÍ DOPRAVA
WT		VODNÍ PLOCHY A TOKY
DS	DS	KÓD PLOCHY S ROZDÍLNÝM ZPŮSOBEM VYUŽITÍ
	4	ČÍSLO BIO PLOCHY

SILNIČNÍ DOPRAVA

STAV	NÁVRH	
		SILNICE I. TŘÍDY
		SILNICE II. A III. TŘÍDY
		MÍSTNÍ KOMUNIKACE
		ÚČELOVÉ KOMUNIKACE
		CYKLOSTEZKY
		PARKOVIŠTĚ, GARÁŽE
		AUTOBUSOVÉ NÁDRAŽÍ
		ČERPACÍ STANICE POHONNÝCH HMOT
		SILNIČNÍ OCHRANNÉ PÁSMO

DRÁŽNÍ DOPRAVA

		ŽELEZNIČNÍ TRAŤ CELOSTÁTNÍ
		OCHRANNÉ PÁSMO ŽELEZNIČNÍ TRAŤE

OSTATNÍ PŘEPRAVNÍ ZAŘÍZENÍ

		LYŽÁŘSKÝ VLEK

ZADAVATEL PROJEKTANT:	DOBANKA SPOL.S PRAZE		Ing. arch. JiŘí Sedlák
ÚZEMNÍ PLÁNOVÁNÍ	REPRO ATELIÉR		autorizovaný architekt
	Ing. arch. Jiří Sedlák, Ing. Ivana Kubíková		Nerudova 43, 760 01 Zlín
PORIZOVATEL:	MěÚ Brumov-Bylnice, Komenského 1, 763 26 Brumov-Bylnice		
ZMĚNA č.3 ÚZEMNÍHO PLÁNU BRUMOV-BYLNICE		Datum:	07/2022
		Kreslil:	DB,JaS,IvK
Odůvodnění k veřejnému projednání		Číslo zakázky:	1-2-2-2
		Číslo výkresu:	5z.odd.
		Měřítko:	1:5 000
VÝKRES DOPRAVNÍ INFRASTRUKTURY		5.5 ODD.	PÉ-5z

RASTROPLAN s.r.o.