ZMĚNA č.6 ÚZEMNÍHO PLÁNU BRUMOV-BYLNICE

B. ODŮVODNĚNÍ K VYDÁNÍ OPATŘENÍ OBECNÉ POVAHY

1:5 000

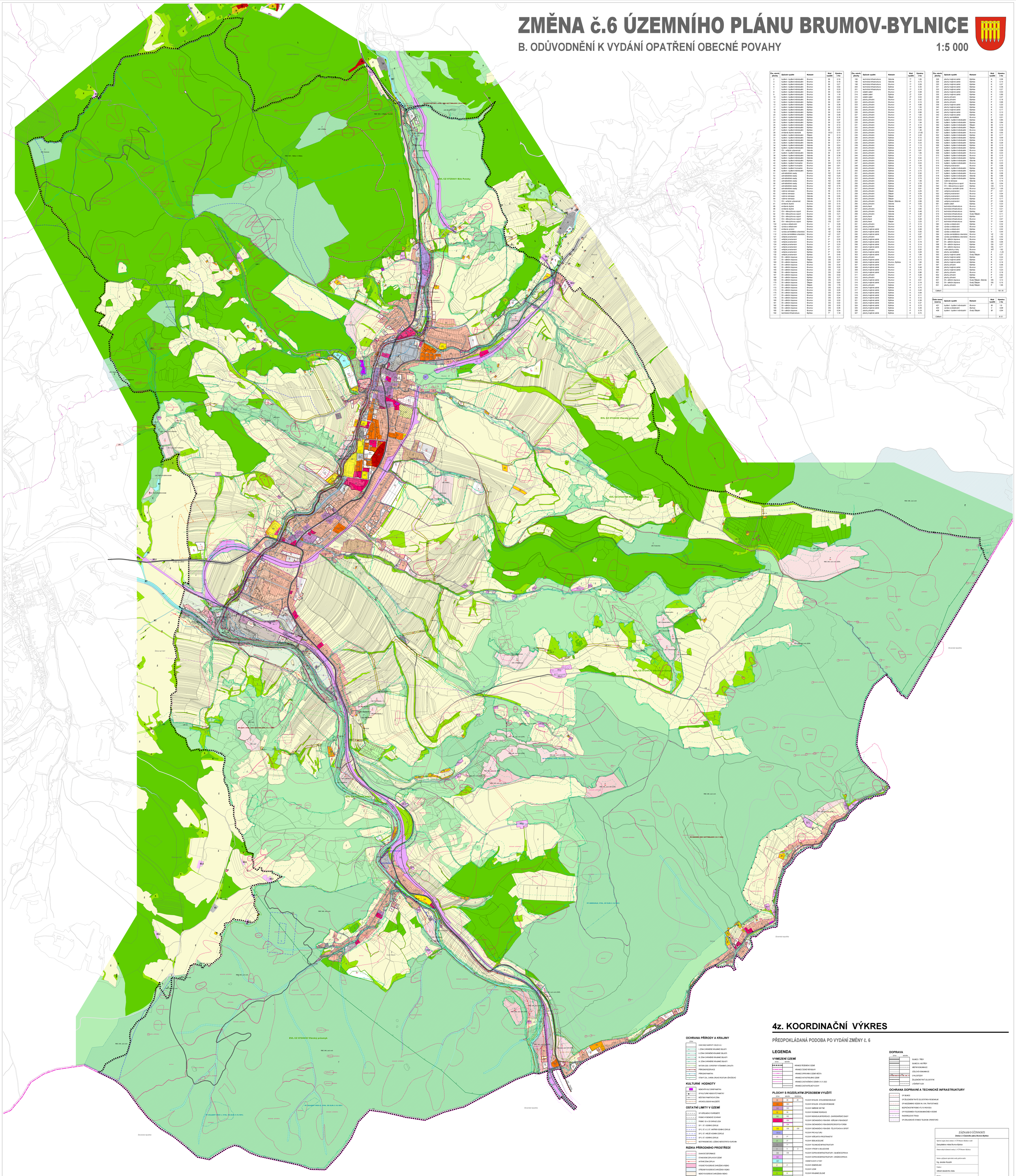

Čís. návrh. plochy	Způsob využití	Katastr	Kód využití	Výměra v ha
2	bydlení - bydlení individuální	Brumov	BI	0,16
3	bydlení - bydlení individuální	Brumov	BI	0,10
4	bydlení - bydlení individuální	Brumov	BI	0,27
5	bydlení - bydlení individuální	Brumov	BI	0,82
7	bydlení - bydlení individuální	Brumov	BI	0,33
8	bydlení - bydlení individuální	Brumov	BI	0,20
9	bydlení - bydlení individuální	Brumov	BI	1,16
10	bydlení - bydlení individuální	Brumov	BI	0,60
11	bydlení - bydlení individuální	Brumov	BI	2,98
12	bydlení - bydlení individuální	Brumov	BI	0,36
13	bydlení - bydlení individuální	Bylnice	BI	0,36
17	bydlení - bydlení individuální	Bylnice	BI	0,33
18	bydlení - bydlení individuální	Bylnice	BI	0,70
19	bydlení - bydlení individuální	Bylnice	BI	0,43
20	bydlení - bydlení individuální	Bylnice	BI	0,36
21	bydlení - bydlení individuální	Bylnice	BI	0,16
23	bydlení - bydlení individuální	Bylnice	BI	0,87
24	bydlení - bydlení individuální	Bylnice	BI	0,32
25	bydlení - bydlení individuální	Bylnice	BI	0,12
26	bydlení - bydlení individuální	Bylnice	BI	0,33
27	bydlení - bydlení individuální	Bylnice	BI	0,62
28	smíšené obytné venkovské	Bylnice	SO.3	0,10
29	bydlení - bydlení individuální	Bylnice	BI	0,20
31	bydlení - bydlení individuální	Sklené	BI	0,26
32	bydlení - bydlení individuální	Sklené	BI	0,34
33	bydlení - bydlení individuální	Sklené	BI	0,71
34	bydlení - bydlení individuální	Sklené	BI	0,53
35	bydlení - bydlení individuální	Sklené	BI	0,20
36	OV - veřejná vybavenost	Sklené	OV	0,07
37	bydlení - bydlení individuální	Sklené	BI	0,18
38	bydlení - bydlení individuální	Sklené	BI	0,39
39	bydlení - bydlení individuální	Sklené	BI	0,11
40	bydlení - bydlení individuální	Bylnice	BI	0,20
41	bydlení - bydlení individuální	Brumov	BI	0,13
43	bydlení - bydlení hromadné	Brumov	BH	0,51
44	bydlení - bydlení hromadné	Brumov	BH	0,41
46	bydlení - bydlení individuální	Brumov	BI	0,13
51	zahrádkářské osady	Brumov	RZ	0,49
52	zahrádkářské osady	Brumov	RZ	0,24
53	zahrádkářské osady	Brumov	RZ	0,14
54	zahrádkářské osady	Brumov	RZ	0,08
56	zahrádkářské osady	Brumov	RZ	0,60
57	zahrádkářské osady	Brumov	RZ	0,16
58	zahrádkářské osady	Brumov	RZ	0,14
59	rodinná rekreace	Brumov	RI	0,16
60	rodinná rekreace	Sklené	RI	0,13
63	rodinná rekreace	Sklené	RI	0,16
64	rodinná rekreace	Sklené	RI	0,16
73	OV - veřejná vybavenost	Sklené	OV	0,19
81	smíšené obytné	Brumov	SO	0,10
86	smíšené obytné	Bylnice	SO	0,33
90	smíšené obytné	Brumov	SO	0,29
91	OV – Občanská vybavenost a sport	Brumov	OS	0,05
92	OV – Občanská vybavenost a sport	Brumov	OS	0,21
93	OV – Občanská vybavenost a sport	Bylnice	OS	1,33
94	OV – Občanská vybavenost a sport	Bylnice	OS	0,07
95	OV – Občanská vybavenost a sport	Bylnice	OS	0,07
102	výroba a skladování	Brumov	V	0,28
104	výroba a skladování	Brumov	V	0,32
110	výroba zemědělská	Brumov	VZ	0,08
111	výroba zemědělská a lesnická	Brumov	VZ	0,38
112	výroba zemědělská a lesnická	Brumov	VZ	0,07
121	veřejné prostranství	Brumov	P*	0,07
122	veřejné prostranství	Brumov	P*	0,02
123	veřejné prostranství	Brumov	P*	0,10
124	veřejné prostranství	Brumov	P*	0,33
127	veřejné prostranství	Brumov	P*	0,21
128	veřejné prostranství	Bylnice	P*	0,21
129	veřejné prostranství	Bylnice	P*	0,09
132	veřejné prostranství	Bylnice	P*	0,40
153	DI – silniční doprava	Brumov	DS	0,13
157	DI – silniční doprava	Štěpán	DS	0,04
158	DI – silniční doprava	Brumov	DS	0,04
161	DI – silniční doprava	Brumov	DS	0,30
162	DI – silniční doprava	Brumov	DS	0,02
165	DI – silniční doprava	Brumov	DS	1,22
166	DI – silniční doprava	Brumov	DS	0,60
167	DI – silniční doprava	Bylnice	DS	0,02
168	DI – silniční doprava	Bylnice	DS	0,27
169	DI – silniční doprava	Bylnice	DS	0,43
170	DI – silniční doprava	Štěpán	DS	0,62
171	DI – silniční doprava	Štěpán	DS	1,78
172	DI – silniční doprava	Brumov	DS	0,02
174	DI – silniční doprava	Brumov	DS	0,04
175	DI – silniční doprava	Bylnice	DS	0,24
177	DI – silniční doprava	Brumov	DS	0,24
178	DI – silniční doprava	Brumov	DS	0,04
180	DI – silniční doprava	Brumov	DS	0,02
181	DI – silniční doprava	Brumov	DS	0,02
182	DI – silniční doprava	Brumov	DS	0,06
184	DI – silniční doprava	Brumov	DS	0,04
185	DI – silniční doprava	Brumov	DS	0,04
192	technická infrastruktura	Bylnice	T*	1,18

Čís. návrh. plochy	Způsob využití	Katastr	Kód využití	Výměra v ha
195	technická infrastruktura	Sklené	T*	1,85
196	technická infrastruktura	Sklené	T*	0,73
198	technická infrastruktura	Brumov	T*	0,09
200	technická infrastruktura	Bylnice	T*	0,30
201	technická infrastruktura	Brumov	T*	0,19
213	sídelní zeleň	Brumov	Z*	0,06
214	sídelní zeleň	Bylnice	Z*	0,04
215	sídelní zeleň	Štěpán	Z*	0,03
221	plochy přírodní	Brumov	P	0,42
222	plochy přírodní	Brumov	P	0,37
223	plochy přírodní	Brumov	P	4,66
224	plochy přírodní	Brumov	P	1,55
225	plochy přírodní	Brumov	P	0,16
226	plochy přírodní	Brumov	P	0,66
227	plochy přírodní	Brumov	P	1,83
228	plochy přírodní	Brumov	P	0,33
229	plochy přírodní	Brumov	P	0,03
230	plochy přírodní	Brumov	P	1,94
231	plochy přírodní	Brumov	P	0,10
232	plochy přírodní	Brumov	P	3,95
233	plochy přírodní	Brumov	P	1,36
234	plochy přírodní	Brumov	P	21,62
235	plochy přírodní	Bylnice	P	0,12
236	plochy přírodní	Bylnice	P	0,12
237	plochy přírodní	Bylnice	P	0,43
238	plochy přírodní	Bylnice	P	0,33
239	plochy přírodní	Bylnice	P	1,13
240	plochy přírodní	Bylnice	P	0,15
241	plochy přírodní	Bylnice	P	3,81
242	plochy přírodní	Bylnice	P	1,85
244	plochy přírodní	Bylnice	P	1,71
245	plochy přírodní	Bylnice	P	5,52
246	plochy přírodní	Bylnice	P	0,14
247	plochy přírodní	Bylnice	P	0,10
248	plochy přírodní	Bylnice	P	1,00
249	plochy přírodní	Bylnice	P	1,19
250	plochy přírodní	Bylnice	P	2,72
251	plochy přírodní	Bylnice	P	0,30
252	plochy přírodní	Bylnice	P	2,53
253	plochy přírodní	Bylnice	P	2,75
254	plochy přírodní	Bylnice	P	1,39
255	plochy přírodní	Bylnice	P	0,78
256	plochy přírodní	Bylnice	P	2,65
257	plochy přírodní	Bylnice	P	0,81
258	plochy přírodní	Štěpán	P	4,25
259	plochy přírodní	Štěpán	P	5,04
260	plochy přírodní	Štěpán	P	0,10
261	plochy přírodní	Štěpán	P	3,34
264	plochy přírodní	Štěpán, Sklené	P	2,68
265	plochy přírodní	Sklené	P	0,63
266	plochy lesní	Sklené	L	1,76
267	plochy přírodní	Sklené	P	3,60
268	plochy přírodní	Sklené	P	0,48
269	plochy přírodní	Sklené	P	2,48
281	plochy lesní	Bylnice	L	0,37
282	plochy lesní	Sklené	L	0,28
283	plochy lesní	Štěpán	L	2,03
291	plochy přírodní	Brumov	P	0,14
292	plochy přírodní	Brumov	P	0,16
293	plochy krajinné zeleně	Brumov	K	0,05
294	plochy krajinné zeleně	Brumov	K	0,05
295	plochy krajinné zeleně	Brumov	K	0,07
296	plochy přírodní	Brumov	P	0,08
297	plochy krajinné zeleně	Brumov	K	0,11
298	plochy krajinné zeleně	Brumov	K	0,19
299	plochy krajinné zeleně	Brumov	K	0,14
300	plochy krajinné zeleně	Brumov	K	0,12
301	plochy přírodní	Brumov	P	0,05
302	plochy krajinné zeleně	Brumov	K	0,28
303	plochy krajinné zeleně	Brumov	K	1,84
304	plochy přírodní	Brumov	P	0,70
305	plochy krajinné zeleně	Brumov	K	0,10
306	plochy krajinné zeleně	Brumov, Bylnice	K	0,70
307	plochy krajinné zeleně	Brumov	K	0,91
308	plochy krajinné zeleně	Brumov	K	0,48
309	plochy krajinné zeleně	Brumov	K	0,70
310	plochy krajinné zeleně	Brumov	K	0,86
311	plochy přírodní	Brumov	P	0,26
312	plochy přírodní	Brumov	P	1,38
313	plochy krajinné zeleně	Brumov	K	0,51
314	plochy krajinné zeleně	Brumov	K	0,18
315	plochy přírodní	Bylnice	P	0,17
316	plochy krajinné zeleně	Bylnice	K	0,73
317	plochy krajinné zeleně	Bylnice	K	0,10
318	plochy krajinné zeleně	Bylnice	K	0,50
319	plochy krajinné zeleně	Bylnice	K	0,11
320	plochy krajinné zeleně	Bylnice	K	0,12
321	plochy krajinné zeleně	Bylnice	K	0,39
322	plochy krajinné zeleně	Bylnice	K	0,37
324	plochy krajinné zeleně	Bylnice	K	0,70
325	plochy krajinné zeleně	Bylnice	K	0,29
326	plochy přírodní	Bylnice	P	0,19
327	plochy krajinné zeleně	Bylnice	K	0,72

Čís. návrh. plochy	Způsob využití	Katastr	Kód využití	Výměra v ha
328	plochy krajinné zeleně	Bylnice	K	0,08
329	plochy krajinné zeleně	Bylnice	K	0,14
330	plochy krajinné zeleně	Bylnice	K	0,07
331	plochy krajinné zeleně	Bylnice	K	0,36
333	plochy krajinné zeleně	Bylnice	K	0,27
334	plochy krajinné zeleně	Brumov	K	0,93
335	plochy krajinné zeleně	Bylnice	K	0,89
336	plochy přírodní	Bylnice	P	0,07
337	plochy přírodní	Bylnice	P	0,18
338	plochy přírodní	Bylnice	P	0,20
339	plochy krajinné zeleně	Bylnice	K	0,20
340	plochy krajinné zeleně	Bylnice	K	0,02
341	plochy krajinné zeleně	Bylnice	K	0,17
342	plochy krajinné zeleně	Bylnice	K	0,10
343	plochy krajinné zeleně	Bylnice	K	0,20
351	plochy zemědělské	Brumov	Z	0,01
361	bydlení – bydlení individuální	Štěpán	BI	0,85
362	bydlení – bydlení individuální	Bylnice	BI	0,84
363	bydlení – bydlení individuální	Štěpán	BI	0,10
364	bydlení – bydlení individuální	Štěpán	BI	0,20
365	bydlení – bydlení individuální	Brumov	BI	0,08
501	bydlení – bydlení individuální	Brumov	BI	0,50
502	bydlení – bydlení individuální	Bylnice	BI	0,35
503	bydlení – bydlení individuální	Bylnice	BI	0,09
504	bydlení – bydlení individuální	Bylnice	BI	0,19
505	bydlení – bydlení individuální	Bylnice	BI	0,29
506	bydlení – bydlení individuální	Bylnice	BI	0,10
507	bydlení – bydlení individuální	Bylnice	BI	0,39
508	bydlení – bydlení individuální	Brumov	BI	0,09
509	bydlení – bydlení individuální	Brumov	BI	0,20
510	bydlení – bydlení individuální	Brumov	BI	0,15
511	bydlení – bydlení individuální	Bylnice	BI	0,27
512	bydlení – bydlení individuální	Sklené	BI	0,12
513	bydlení – bydlení individuální	Brumov	BI	0,08
514	veřejné prostranství	Brumov	P*	0,07
515	bydlení – bydlení individuální	Bylnice	BI	0,08
516	bydlení – bydlení individuální	Bylnice	BI	0,10
517	bydlení – bydlení individuální	Brumov	BI	0,08
518	bydlení – bydlení individuální	Sklené	BI	0,68
519	bydlení – bydlení individuální	Bylnice	BI	0,14
525	rodinná rekreace	Sklené	RI	0,16
541	OV – tělovýchova a sport	Brumov	OS	0,54
542	OV – tělovýchova a sport	Bylnice	OS	0,15
546	smíšená v centrální zóně	Brumov	SO.1	1,05
551	veřejné prostranství	Brumov	P*	0,01
552	veřejné prostranství	Brumov	P*	0,04
553	veřejné prostranství	Brumov	P*	0,07
554	veřejné prostranství	Bylnice	P*	0,17
555	veřejné prostranství	Bylnice	P*	0,09
561	sídelní zeleň	Štěpán	Z*	0,23
571	technická infrastruktura	Brumov	T*	0,04
572	technická infrastruktura	Brumov	T*	0,21
573	technická infrastruktura	Bylnice	T*	0,67
574	technická infrastruktura	Svatý Štěpán	T*	0,11
575	technická infrastruktura	Bylnice	T*	0,17
576	technická infrastruktura	Brumov	T*	0,07
577	technická infrastruktura	Štěpán	T*	0,44
580	výroba a skladování	Bylnice	V	0,32
581	výroba a skladování	Brumov	V	0,35
582	výroba a skladování	Bylnice	V	0,44
583	výroba a skladování	Bylnice	V	0,44
584	výroba zemědělská a lesnická	Brumov	VZ	1,52
585	výroba zemědělská a lesnická	Brumov	VZ	0,42
586	DI – silniční doprava	Brumov	DS	0,04
587	DI – silniční doprava	Brumov	DS	0,06
588	DI – silniční doprava	Bylnice	DS	0,07
589	DI – silniční doprava	Bylnice	DS	0,77
591	vodní plochy a toky	Brumov	WT	1,62
592	plochy zemědělské	Bylnice	Z	<1,25
593	plochy krajinné zeleně	Svatý Štěpán	K	0,37
594	plochy krajinné zeleně	Bylnice	K	0,24
595	plochy krajinné zeleně	Bylnice	K	0,37
596	plochy krajinné zeleně	Bylnice	K	0,24
597	plochy krajinné zeleně	Brumov	K	0,06
598	plochy krajinné zeleně	Brumov	K	0,31
599	plochy krajinné zeleně	Bylnice	K	0,23
601	plochy přírodní	Brumov	P	0,18
602	plochy přírodní	Bylnice	P	0,62
603	plochy přírodní	Bylnice	P	0,67
621	DI – silniční doprava	Svatý Štěpán, Sklené	DS	3,12
622	DI – silniční doprava	Svatý Štěpán	DS	0,15
631	plochy přírodní	Svatý Štěpán	P	1,95
Celkem				181,18

Číslo územ. rezervy	Způsob využití	Katastr	Kód využití	Výměra v ha
407	bydlení - bydlení individuální	Brumov	BI	1,8
404	výroba a skladování	Bylnice	V	5,68
408	bydlení - bydlení individuální	Svatý Štěpán	BI	2,64
Celkem				8,12

4z. KOORDINAČNÍ VÝKRES

PŘEDPOKLÁDANÁ PODOBA PO VYDÁNÍ ZMĚNY č. 6

LEGENDA

VYMEZENÍ ÚZEMÍ

- STAV / NÁVRH – HRANICE ŘEŠENÉHO ÚZEMÍ
- HRANICE ČESKÉ REPUBLIKY
- HRANICE SPRÁVNÍHO ÚZEMÍ MĚSTA
- HRANICE KATASTRÁLNÍHO ÚZEMÍ
- HRANICE ZASTAVĚNÉHO ÚZEMÍ K 31.01.2022
- HRANICE ZASTAVITELNÉ PLOCHY

PLOCHY S ROZDÍLNÝM ZPŮSOBEM VYUŽITÍ

STAV	NÁVRH	REZERVA	
BI	BI	BI	PLOCHY BYDLENÍ - BYDLENÍ INDIVIDUÁLNÍ
BH	BH		PLOCHY BYDLENÍ - BYDLENÍ HROMADNÉ
SO	SO		PLOCHY SMÍŠENÉ OBYTNÉ
RI	RI		PLOCHY RODINNÉ REKREACE
RZ	RZ		PLOCHY INDIVIDUÁLNÍ REKREACE – ZAHRÁDKÁŘSKÉ OSADY
	OV		PLOCHY OBČANSKÉHO VYBAVENÍ - VEŘEJNÁ VYBAVENOST
	OX		PLOCHA OBČANSKÉHO VYBAVENÍ SPECIFICKÝCH FOREM
OS	OS	OS	PLOCHY OBČANSKÉHO VYBAVENÍ - TĚLOVÝCHOVA A SPORT
OK.K			PLOCHY PRO KULTURU
P*	P*		PLOCHY VEŘEJNÝCH PROSTRANSTVÍ
Z*	Z*		PLOCHY SÍDELNÍ ZELENĚ
T*	T*		PLOCHY TECHNICKÉ INFRASTRUKTURY
V	V	V	PLOCHY VÝROBY A SKLADOVÁNÍ
DS	DS		PLOCHY DOPRAVNÍ INFRASTRUKTURY - SILNIČNÍ DOPRAVA
DŽ			PLOCHY DOPRAVNÍ INFRASTRUKTURY - DRÁŽNÍ DOPRAVA
WT			VODNÍ PLOCHY A TOKY
Z	Z		PLOCHY ZEMĚDĚLSKÉ
L	L		PLOCHY LESNÍ
K	K		PLOCHY KRAJINNÉ ZELENĚ
P	P		PLOCHY PŘÍRODNÍ
BI	BI	BI	KÓD PLOCHY S ROZDÍLNÝM ZPŮSOBEM VYUŽITÍ
	01	02	ČÍSLO JEDI PLOCHY

ÚZEMNÍ SYSTÉM EKOLOGICKÉ STABILITY

- BIOKORIDOR ÚSES
- BIOCENTRUM ÚSES

OCHRANA PŘÍRODY A KRAJINY

STAV

- CHKO BÍLÉ KARPATY (ZÓNA II.C.U.)
- I. ZÓNA CHRÁNĚNÉ KRAJINNÉ OBLASTI
- II. ZÓNA CHRÁNĚNÉ KRAJINNÉ OBLASTI
- III. ZÓNA CHRÁNĚNÉ KRAJINNÉ OBLASTI
- IV. ZÓNA CHRÁNĚNÉ KRAJINNÉ OBLASTI
- NATURA 2000 - EVROPSKY VÝZNAMNÁ LOKALITA
- PŘÍRODNÍ REZERVACE
- PŘÍRODNÍ PAMÁTKA
- VÝSKYT ZVL. CHRÁN. DRUHU ROSTLIN A ŽIVOČICHŮ

KULTURNÍ HODNOTY

- NEMOVITÉ KULTURNÍ PAMÁTKA
- OP KULTURNĚ NEMOVITÉ PAMÁTKY
- MĚSTSKÁ PAMÁTKOVÁ ZÓNA
- ARCHEOLOGICKÁ NALEZIŠTĚ

OSTATNÍ LIMITY V ÚZEMÍ

- OP VEŘEJNÉHO POHŘEBIŠTĚ
- PÁSMO HYGIENICKÉ OCHRANY
- PÁSMO 50 m OD OKRAJE LESA
- OP I. ST. VODNÍHO ZDROJE
- OP 2. ST. A 2. ST. VNITŘNÍ VODNÍHO ZDROJE
- OP 2. ST. VNĚJŠÍ VODNÍHO ZDROJE
- OP 3. ST. VODNÍHO ZDROJE
- NEVYHRAZENÉ EVID. LOŽISKO NERODSTNÝCH SUROVIN

RIZIKA PŘÍRODNÍHO PROSTŘEDÍ

- SVAHOVÉ DEFORMACE
- STANOVENÁ ZÁPLAVOVÁ ÚZEMÍ
- AKTIVNÍ ZÓNA ZÁPLAV
- VYSOKÉ POVODŇOVÉ OHROŽENÍ A RIZIKO
- STŘEDNÍ POVODŇOVÉ OHROŽENÍ A RIZIKO
- NIZKÉ POVODŇOVÉ OHROŽENÍ A RIZIKO
- ZBYTKOVÉ POVODŇOVÉ OHROŽENÍ A RIZIKO
- HRANICE ÚZEMÍ VYUŽ. PRO VÝKON SPRÁVY VOD. TOKU
- ÚZEMÍ URČENÁ K ROZLIVKÁM POVODNÍ
- PROTIPOVODŇOVÁ HRÁZ

Z HLEDISKA UMÍSTOVÁNÍ VYBRANÝCH DRUHŮ STAVEB A ZAŘÍZENÍ, SE CELÉ SPRÁVNÍ ÚZEMÍ MĚSTA BRUMOV-BYLNICE NACHÁZÍ V ZÁJMOVÉM ÚZEMÍ MINISTERSTVA OBRANY ČR

DOPRAVA

STAV / NÁVRH

- SILNICE I. TŘÍDY
- SILNICE II. A III.TŘÍDY
- MÍSTNÍ KOMUNIKACE
- ÚČELOVÉ KOMUNIKACE
- CYKLISTÉZKY
- ŽELEZNIČNÍ TRAŤ CELOSTÁTNÍ
- LYŽAŘSKÝ VLEK

OCHRANA DOPRAVNÍ A TECHNICKÉ INFRASTRUKTURY

- OP SILNICE
- OP ŽELEZNIČNÍ TRAŤE CELOSTÁTNÍ A REGIONÁLNÍ
- OP NADZEMNÍHO VEDENÍ VN, VVN, TRAFOSTANICE
- BEZPEČNOSTNÍ PÁSMO VTL PLYNOVODU
- OP PODZEMNÍCH TELEKOMUNIKAČNÍCH VEDENÍ
- RADIORELÉOVÁ TRASA
- OP ZÁKLADNOVÉ STANICE TELEKOM. OPERÁTORŮ

ZÁZNAM O ÚČINNOSTI
Změna č. 6 Územního plánu Brumov-Bylnice

Správní orgán, který změnu č. 6 ÚP Brumov-Bylnice vydal: Zastupitelstvo města Brumov-Bylnice

Datum nabytí účinnosti změny č. 6 ÚP Brumov-Bylnice:

Jméno a příjmení oprávněné osoby pořizovatele: Ing. Jaroslav Kozubík

Funkce: referent stavebního úřadu

Podpis: (oprávněná úřední osoba pořizovatele) (otisk úředního razítka)

ZAKÁZKA / PROJEKT UKP:	OBJEDNAL SPOLUPRÁCE
KÓD / PROJEKTER	DEPOLÁŽ ÚPD PLZEŇSKÝ KRAJ
PORCHNÁTEL s. ...	Ing. arch. Jiří Sedlák Nerudova 25, 16 00 Praha 6 - Bubeneč tel. 233 342 111
ZMĚNA č.6 ÚZEMNÍHO PLÁNU BRUMOV-BYLNICE	Odůvodnění k vydání opatření obecné povahy
KOORDINAČNÍ VÝKRES	

DATUM	10.01.2023
PŘÍPRAVA	Ing. Jiří Sedlák
KONTROLA	Ing. Jiří Sedlák
VERZE	1
MĚŘ. 1:5000	1:5 000
PÉ-4z	

SILTOPIC A.C.S.