ÚZEMNÍ PLÁN BRUMOV-BYLNICE

B. ODŮVODNĚNÍ

1:5 000

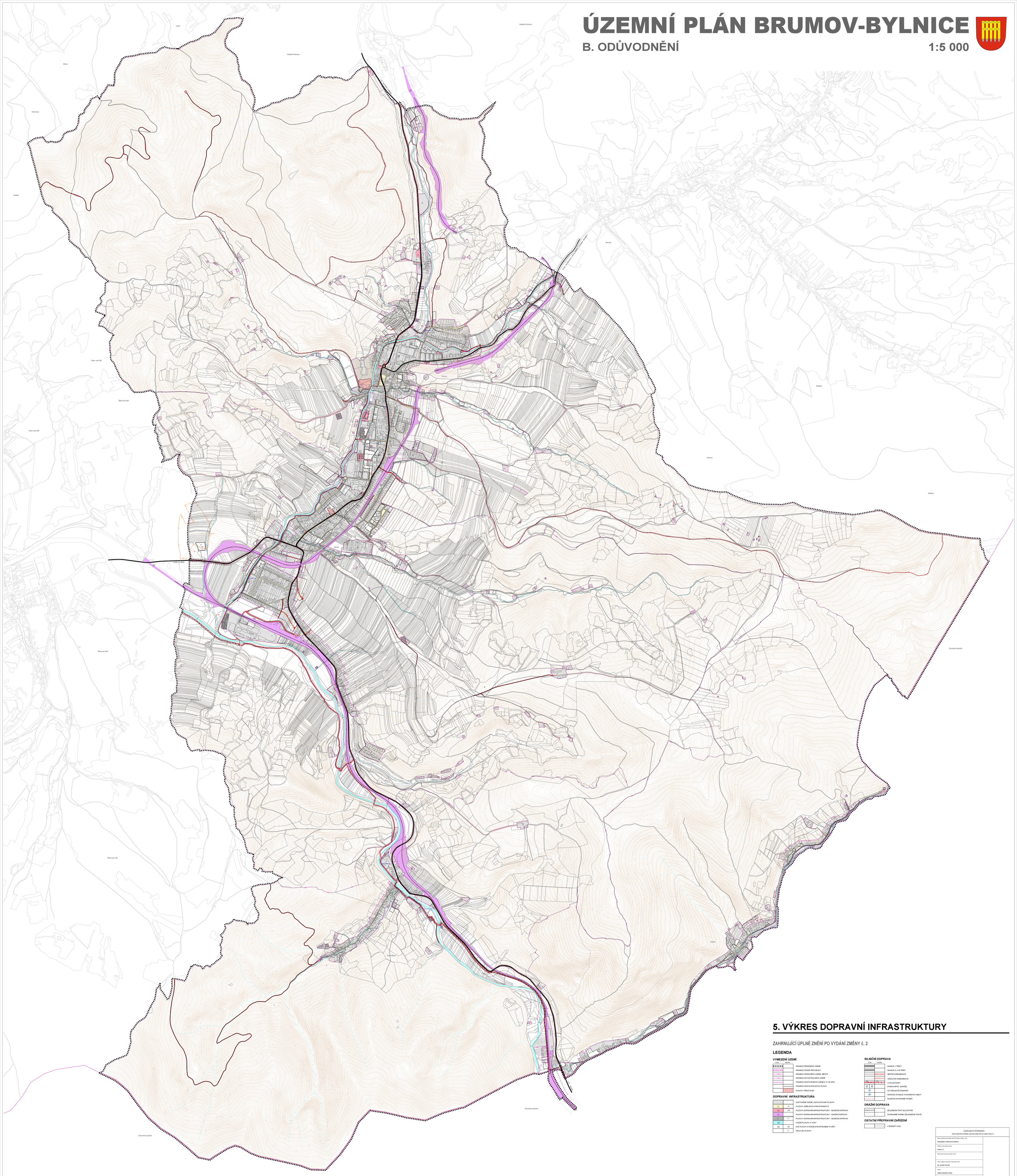

5. VÝKRES DOPRAVNÍ INFRASTRUKTURY

ZAHRNUJÍCÍ ÚPLNÉ ZNĚNÍ PO VYDÁNÍ ZMĚNY č. 2

LEGENDA

VYMEZENÍ ÚZEMÍ

STAV	NÁVRH	
		HRANICE ŘEŠENÉHO ÚZEMÍ
		HRANICE ČESKÉ REPUBLIKY
		HRANICE SPRÁVNÍHO ÚZEMÍ MĚSTA
		HRANICE KATASTRÁLNÍHO ÚZEMÍ
		HRANICE ZASTAVĚNÉHO ÚZEMÍ K 31.05.2020
		HRANICE ZASTAVITELNÝCH PLOCH
		PLOCHY PŘESTAVBY

DOPRAVNÍ INFRASTRUKTURA

		ZASTAVĚNÉ ÚZEMÍ, ZASTAVITELNÉ PLOCHY
P	P	PLOCHY VEŘEJNÝCH PROSTRANSTVÍ
DS	DS	PLOCHY DOPRAVNÍ INFRASTRUKTURY - SILNIČNÍ DOPRAVA
DZ		PLOCHY DOPRAVNÍ INFRASTRUKTURY - DRÁŽNÍ DOPRAVA
T	T1	PLOCHY DOPRAVNÍ INFRASTRUKTURY - SILNIČNÍ DOPRAVA
WT		VODNÍ PLOCHY A TOKY
DS	DS	KÓD PLOCHY S ROZDÍLNÝM ZPŮSOBEM VYUŽITÍ
	4	ČÍSLO (ID) PLOCHY

SILNIČNÍ DOPRAVA

STAV	NÁVRH	
		SILNICE I. TŘÍDY
		SILNICE II. A III. TŘÍDY
		MÍSTNÍ KOMUNIKACE
		ÚČELOVÉ KOMUNIKACE
		CYKLOSTEZKY
		PARKOVIŠTĚ, GARÁŽE
		AUTOBUSOVÉ NÁDRAŽÍ
		ČERPACÍ STANICE POHONNÝCH HMOT
		SILNIČNÍ OCHRANNÉ PÁSMO

DRÁŽNÍ DOPRAVA

	ŽELEZNIČNÍ TRAŤ CELOSTÁTNÍ
	OCHRANNÉ PÁSMO ŽELEZNIČNÍ TRAŤ/E

OSTATNÍ PŘEPRAVNÍ ZAŘÍZENÍ

	LYŽAŘSKÝ VLEK

ZÁZNAM O ÚČINNOSTI

Územní plán Brumov-Bylnice, zahrnující úplné znění po vydání změny č.2

Správní orgán, který územní plán vydal:	
Zastupitelstvo města Brumov-Bylnice	
Pořadové číslo platného znění:	
Změna č. 2	
Datum nabytí účinnosti platného znění:	
Jméno a příjmení oprávněné osoby pořizovatele:	
Ing. Jaroslav Kozelek	
Funkce:	
referent stavebního úřadu	
Podpis:	
(razítko úřadu platí za podpis)	razítko úřadu razítko

PROJEKT PROJEKTANT:	ORGÁN SPOLUPRÁCE:
ÚSP 06-2017-01	SEA a ZÚR
ÚSP 06-2017-02	Ing. arch. Petr Kučerík, Ing. Ivana Kučerík, Ing. Zdeněk Dvořák
ARCHITEKTI s. r. o. Nádražní 46, 779 00 Olomouc, tel. 585 224 111, www.architekti.com	
ZAKÁZKOVÉ Č.: 1662 - Brumov-Bylnice	

ÚZEMNÍ PLÁN BRUMOV-BYLNICE

odůvodnění úplné znění po vydání změny č. 2

VÝKRES DOPRAVNÍ INFRASTRUKTURY

Ing. arch. Jiří Ivanis
autorizovaný architekt
ČKAIT-0011 761 8 / ČKA
Nádražní 46, 779 00 Olomouc

DATUM	07/2021 - 07/2022
Kat.území	Brumov-Bylnice
Měřítko	1:5 000
Číslo zakázky	1662
Číslo výkresu	5.5 ODŮ
Formát	PA.3

ULITOPÁCKÉ