Městský ZPRAVODAJ

Brumov, Bylnice, Svatý Štěpán, Sidonie

ročník XXI. číslo 1 leden 2015

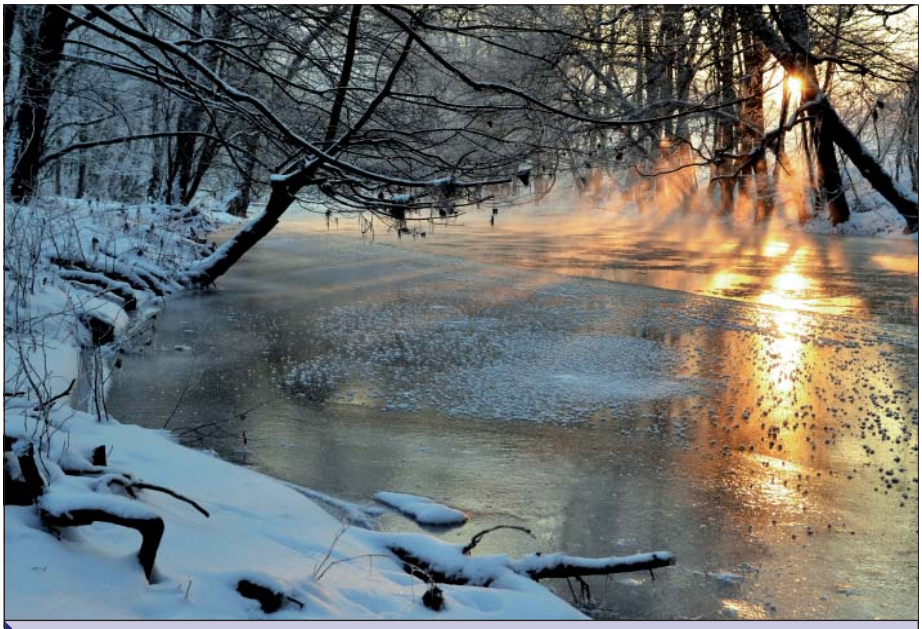

Zima (foto: Kamil Lysák)

Městský úřad Brumov-Bylnice

PROVOZNÍ DOBA – VÁNOCE 2014:

PONDĚLÍ	29. 12. 2014:	7:00 – 11:30	12:00 – 17:00
ÚTERÝ	30. 12. 2014:	7:00 – 11:30	12:00 – 14:30
STŘEDA	31. 12. 2014:	7:00 – 11:30	
PÁTEK	2. 1. 2015:	ZAVŘENO !!!	

INFORMACE Z RADNICE

Informace ze schůze Rady města Brumov-Bylnice konané dne 6. října a 30. října 2014:

RM Brumov-Bylnice

vzala na vědomí

- mezitímní účetní závěrku k 30. 9. 2014 příspěvkové organizace Služby města Brumov-Bylnice, okres Zlín, ul. Mýto čp. 461, 763 31 Brumov-Bylnice, IČ: 49156799 a výsledek hospodaření k 30. 9. 2014 ve výši 330 864,46 Kč
- mezitímní účetní závěrku příspěvkové organizace Základní škola Brumov-Bylnice, okres Zlín, Družba 1178, 763 31 Brumov-Bylnice, IČ: 70877718 k 30. 9. 2014 a výsledek hospodaření k 30. 9. 2014 ve výši 118 093,40 Kč
- mezitímní účetní závěrku příspěvkové organizace Mateřská škola Brumov-Bylnice, okres Zlín, Družba 1212, 763 31 Brumov-Bylnice, IČ: 75021960, k 30. 9. 2014 a výsledek hospodaření k 30. 9. 2014 ve výši 160 372,51 Kč
- mezitímní účetní závěrku příspěvkové organizace Dům dětí a mládeže Brumov-Bylnice, okres Zlín, Široká 184, 763 31 Brumov-Bylnice, IČ: 74043220, k 30. 9. 2014 a výsledek hospodaření k 30. 9. 2014 ve výši 88 786 Kč
- mezitímní účetní závěrku Města Brumov-Bylnice, H. Synkové 942, IČ: 00283819, 763 31 Brumov-Bylnice k 30. 9. 2014 s výsledkem hospodaření ve výši 16 335 502,93 Kč

schválila

- návrh jednacího řádu Rady města Brumov-Bylnice
- rozpočtové opatření č. 8/2014, které obsahuje níže uvedené rozpočtové změny:

Poř. č.	Příjmová část		Výdajová část		Předmět rozpočtového opatření č. 8
	§/položka	Kč	§/položka	Kč	
1a)	4/4122	**23 000,00**			Neinvestiční přijaté transfery od krajů - navýšení příjmů z důvodu přijatého transferu určeného na projekt "Brumovské divadelní léto"
1b)			3315/5169	**23 000,00**	Činnost muzeí a galerií - navýšení běžných výdajů spojených s pořádáním akce "Brumovské divadelní léto"
2a)	4/4122	**55 000,00**			Neinvestiční přijaté transfery od krajů - navýšení příjmů z důvodu přijatého transferu určeného na obnovu a zajištění lesních porostů - umělá obnova sadbou
2b)			1032/5169	**55 000,00**	Podpora ostatních produkčních činností - navýšení běžných výdajů určených na umělou obnovu sadbou lesních porostů
3a)	4/4122	**39 000,00**			Neinvestiční přijaté transfery od krajů - navýšení příjmů z důvodu přijatého transferu určeného na obnovu lesů - přirozená obnova a zajištění lesních porostů
3b)			1032/5169	**39 000,00**	Podpora ostatních produkčních činností - navýšení běžných výdajů určených na přirozenou obnovu a zajištění lesních porostů
4a)			3636/6119	**-200 000,00**	Územní rozvoj - přesun kapitálových výdajů v souvislosti s pořízením nového územního plánu na paragraf Územní plánování
4b)			3635/6119	**200 000,00**	Územní plánování - přesun kapitálových výdajů určených na pořízení nového územního plánu
5a)			3639/6131	**-100 000,00**	Komunální služby a územní rozvoj - přesun kapitálových výdajů v souvislosti s pořízením nového územního plánu na paragraf Územní plánování
5b)			3635/6119	**100 000,00**	Územní plánování - přesun kapitálových výdajů určených na pořízení nového územního plánu

- pronájem části pozemků parc. č. 2481/65, 2466/2, 2463/6, 2464/2, 2463/7, 2462/3, 2456/35, 2457/3, 2458/11, 2458/12, 2406/171, 2405/2, 2404/2, 2404/1, 2403/11, 2403/9, 2402/5 a 2546/1 v k. ú. Bylnice a části pozemků parc. č. 6194/3, 6197/1, 6197/5, 6194/4, 6194/5, 6194/6, a 18/2 v k. ú. Svatý Štěpán o celkové výměře 4252 m² v majetku Povodí Moravy, s. p. do užívání Města Brumov-Bylnice za cenu 17 Kč/m²/rok na dobu nezbytně nutnou pro realizaci zamýšlené stavby „Cyklostezka Bečva – Vlára – Váh, úsek Bylnice – Sidonie, st. hranice ČR/SR“
- zřízení služebnosti umístění místní komunikace - cyklostezky a provozování cyklistické stezky v majetku Města Brumov-Bylnice na pozemcích parc. č. 2481/65, 2466/2, 2463/6, 2464/2, 2463/7, 2462/3, 2456/35, 2457/3, 2458/11, 2458/12, 2406/171, 2405/2, 2404/2, 2404/1, 2403/11, 2403/9, 2402/5 a 2546/1 v k. ú. Bylnice a pozemcích parc. č. 6194/3, 6197/1, 6197/5, 6194/4, 6194/5, 6194/6, a 18/2 v k. ú. Svatý Štěpán o celkové výměře cca 4252 m² v majetku Povodí Moravy, s.p. za jednorázovou splátku ve výši pětinásobku ročního užitku a bude stanovena podle platných cenových předpisů, tj. zákona o oceňování majetku a jeho prováděcích vyhlášek, platných v době uzavření smlouvy. K hodnotě služebnosti bude přičtena příslušná sazba DPH

- Plán inventur na rok 2014, dle kterého proběhne inventarizace majetku a závazků Města Brumov-Bylnice za rok 2014
- pro volební období r. 2014 - 2018 níže uvedené osoby, které jsou oprávněny k přijetí prohlášení o uzavření manželství v matričním obvodu Brumov-Bylnice:
  1. Zdenek Blanař, starosta, bytem Brumov-Bylnice
  2. Václav Bližňák, místostarosta, bytem Brumov-Bylnice
  3. Ing. Miroslav Obadal, člen RM, bytem Brumov-Bylnice
- smlouvu č. 14214174 o poskytnutí podpory ze Státního fondu životního prostředí ČR v rámci Operačního programu Životní prostředí, určenou výhradně na akci: *„Doplnění sběrného dvoru Brumov-Bylnice“*
- pronájem prostor určených k podnikání o výměře 12 m² v přízemí domu čp. 1030, který je součástí pozemku parc. č. 466 v k. ú. Brumov (bývalá „národní škola“) ke komerčnímu využití za cenu 600 Kč/m²/rok + provozní náklady do užívání dalšího v pořadí zájemce L. Martinky, trvale bytem Brumov-Bylnice
- rozpočtové opatření č. 9/2014, které obsahuje níže uvedené rozpočtové změny:

Poř. č.	Příjmová část		Výdajová část		Předmět rozpočtového opatření č. 9
	tř/položka	Kč	§/položka	Kč	
1a)	4/4122	**23 500,00**			Neinvestiční přijaté transfery od krajů - navýšení příjmů z důvodu přijatého transferu určeného na výdaje spojené s činností JSDH
1b)			5512/5134, 5137	**23 500,00**	Požární ochrana - dobrovolná část - navýšení výdajů spojených s činností JSDH
2a)	4/4116	**9 600,00**			Ost. neinvestiční přijaté transfery ze státního rozpočtu MZe ČR - navýšení příjmů z důvodu přijatého transferu určeného na vyklizování nebo přibližování dříví koněm v lesním porostu
2b)			1032/5169	**9 600,00**	Podpora ostatních produkčních činností - navýšení výdajů na vyklizování nebo přibližování dříví koněm v lesním porostu
3a)			3419/5222	**-35 000,00**	Ostatní tělovýchovná činnost - snížení výdajů - neinvestiční transfer TJ SC MEZ Brumov
3b)			3412/5137	**35 000,00**	Sportovní zařízení v majetku obce - pořízení přístřešku pro parkování strojů určených pro sportovní činnost
4a)	4/4213	**-41 132,00**			Investiční přijaté transfery ze státních fondů (SFŽP) - snížení transferu na Zateplení Kulturního domu Brumov-Bylnice
4b)			3392/6121	**-41 132,00**	Zájmová činnost v kultuře - snížení rozpočtovaných výdajů určených na zateplení Kulturního domu Brumov-Bylnice

5a)	4/4232	**-54 000,00**			Investiční přijaté transfery od EU - snížení transferu na Cyklostezku Bečva-Vlára-Váh, úsek Brumov-Bylnice, 1. etapa - projektová dokumentace
5b)			2219/6121	**-54 000,00**	Ostatní záležitosti pozemních komunikací - snížení výdajů určených na dofinancování projektové dokumentace k Cyklostezce Bečva-Vlára-Váh, úsek Brumov-Bylnice, 1. etapa
6a)	4/4213	**64 508,00**			Investiční přijaté transfery ze státních fondů (SFŽP) - transfer určený na akci Doplnění sběrného dvoru Brumov-Bylnice
6b)			3722/6122	**64 508,00**	Sběr a svoz komunálních odpadů - navýšení kapitálových výdajů za účelem financování akce Doplnění sběrného dvoru Brumov-Bylnice
7a)			3722/5137	**-152 000,00**	Sběr a svoz komunálních odpadů - přesun běžných výdajů na kapitálové - dofinancování akce Doplnění sběrného dvoru Brumov-Bylnice
7b)			3722/6121,6122	**152 000,00**	Sběr a svoz komunálních odpadů - navýšení kapitálových výdajů za účelem dofinancování akce Doplnění sběrného dvoru Brumov-Bylnice

- zřízení služebnosti umístění místní komunikace - cyklostezky a provozování cyklistické stezky v majetku Města Brumov-Bylnice na pozemcích parc. č. 6398 a 6401 v k. ú. Sidonie o celkové výměře 868,33 m² v majetku SR – Železnice Slovenskej republiky za jednorázovou splátku ve výši 6 516,22 €. K hodnotě služebnosti bude přičtena příslušná sazba DPH
- Plán činnosti Rady města a termíny zasedání Zastupitelstva města Brumov-Bylnice na období od 1. 1. 2015 do 30. 6. 2015
- v souladu se zákonem č. 128/2008 Sb., § 102, *odpisový plán příspěvkových organizací* Města Brumova-Bylnice pro rok 2015 v předložené výši:
  - Základní škola Brumov-Bylnice, okres Zlín 116 941 Kč
  - Mateřská škola Brumov-Bylnice, příspěvková organizace, okres Zlín 280 313 Kč
  - Služby města Brumov-Bylnice, příspěvková organizace, okres Zlín 2 171 169 Kč
  - Dům dětí a mládeže Brumov-Bylnice, příspěvková organizace, okres Zlín 108 540 Kč
- smlouvu s Ing. arch. Petrem Zámečníkem, bytem Valašské Klobouky o výkonu architektonické činnosti na rok 2015
- peněžitý dar pro Českomoravský svaz chovatelů poštovních holubů ve výši 3 500 Kč na akci *„Výstava poštovních holubů 2014“*, která se konala dne 22. 11. 2014
- úhradu pojistného dle „Pojistné smlouvy č. 1422261391“ (pojištěný – p. Zdenek Blanař) a „Pojistné smlouvy č. 1422261378 (pojištěný – p. Václav Bližňák), uzavřené u Kooperativy pojišťovny a. s., o úrazovém pojištění osob, na dobu od 4. 11. 2014 do ukončení funkčního období 2014 – 2018
- smlouvu o dodávce aktualizací programového vybavení CODEXIS – právní informační systém

souhlasí

- s přijetím daru pro příspěvkovou organizaci Základní škola Brumov-Bylnice s rozdělením 30% - příspěvek řediteli, 70% - rozdělení příspěvku dle uvážení ředitele školy:
  Nadační fond Josefa Luxe, Dvořisko 37, Choceň, 565 01 10 000 Kč
- s tím, aby na adrese nám. H. Synkové 942, 763 31 Brumov-Bylnice, nacházející se na parcele č. 574, zapsané na listu vlastnictví číslo 10001 vedeného pro město Brumov-Bylnice, katastrálního území Brumov bylo umístěno sídlo společnosti Sdružení hasičů Čech, Moravy a Slezska – Sbor dobrovolných hasičů Brumov, IČO: 71247742
- s tím, aby na adrese Mýto 146, 763 31 Brumov-Bylnice, nacházející se na parcele č. 14/3, zapsané na listu vlastnictví číslo 10001 vedeného pro město Brumov-Bylnice, katastrálního území Bylnice bylo umístěno sídlo společnosti Sdružení hasičů Čech, Moravy a Slezska – Sbor dobrovolných hasičů Bylnice, IČO: 65792955
- s tím, aby na adrese Svatý Štěpán 110, 763 31 Brumov-Bylnice, nacházející se na parcele č. st. 11, zapsané na listu vlastnictví číslo 10001 vedeného pro město Brumov-Bylnice, katastrálního území Svatý Štěpán bylo umístěno sídlo společnosti Sdružení hasičů Čech, Moravy a Slezska – Sbor dobrovolných hasičů Svatý Štěpán, IČO: 65792785

jmenovala

- jednotlivé členy **komise hospodaření s majetkem města (HOM):**
  Ing. Jaroslav Turek - předseda komise, bytem Brumov-Bylnice,
  Bohuslav Baksa – člen, bytem Brumov-Bylnice,
  Václav Bližňák – člen, bytem Brumov-Bylnice,
  František Svoboda – člen, bytem Brumov-Bylnice,
  Peter Lysák – člen, bytem Brumov-Bylnice
- p. Václava Bližňáka, místostarostu města Brumov-Bylnice, předsedou Sboru pro občanské záležitosti při MěÚ Brumov-Bylnice pro volební období r. 2014 – 2018
- jako zástupce Města Brumov-Bylnice ve Školské radě při příspěvkové organizaci Základní škola Brumov-Bylnice, okres Zlín, na volební období 2015 – 2018, a to:
  - pí Pavlu Miklasovou, trvale bytem Brumov-Bylnice
  - p. Mgr. Tomáše Naňáka, trvale bytem Brumov-Bylnice
  - pí Mgr. Gabrielu Lysákovou, trvale bytem Brumov-Bylnice
- jako zástupce Města Brumov-Bylnice u Okresního soudu ve Zlíně na funkci přísedících soudců, na období let 2014 – 2018, a to:
  - pí Svatavu Beňovou, trvale bytem Brumov-Bylnice
  - pí Janu Surovcovou, trvale bytem Brumov-Bylnice
- jednotlivé členy komisí:
  - **komise sociální, zdravotní a bytová:**
    Mgr. Tomáš Naňák, předseda komise, Brumov-Bylnice
    Ing. Jitka Kozubíková, členka, Nedašova Lhota
    Bc. Alena Hořáková, členka, Svatý Štěpán
  - **komise životního prostředí:**
    Miroslav Pinďák, předseda komise, Brumov-Bylnice
    Miroslav Froněk, člen, Brumov-Bylnice
    Mgr. Jiřina Matějíčková, členka, Brumov-Bylnice
    Jiří Solař, člen, Brumov-Bylnice
    Ing. Robert Figar, člen, Brumov-Bylnice
  - **komise kulturní a mediální:**
    Ing. Miroslav Obadal, předseda komise, Brumov-Bylnice
    Stanislav Floreš, člen, Brumov-Bylnice
    Jana Surovcová, členka, Brumov-Bylnice
    Ludmila Hůdková, členka, Brumov-Bylnice
    Ing. Josef Fritschka, člen, Brumov-Bylnice
    Jitka Škaroupková, členka, Brumov-Bylnice
    Robert Lysák, člen, Brumov-Bylnice
    Bc. Antonín Strnad, člen, Brumov-Bylnice
  - **komise sportovní:**
    Mgr. Rudolf Ritter, předseda komise, Brumov-Bylnice
    Jaroslav Jiříček, člen, Brumov-Bylnice
    Vladimír Pecl, člen, Brumov-Bylnice

Pavel Chuchma, člen, Brumov-Bylnice
Miroslav Lysáček, člen, Brumov-Bylnice

■ **komise bezpečnostní:**

JUDr. Jaroslav Vaněk, předseda komise, Brumov-Bylnice
Ing. Stanislav Bařinka, člen, Sidonie
Josef Kulíšek, člen, Brumov-Bylnice
Jiří Lysák, člen, Brumov-Bylnice
Jiří Řehák, člen, Návojná

■ **pověřila**

● v souladu s ustanovením § 9 zák. č. 320/2001 Sb., *o finanční kontrole ve veřejné správě a o změně některých zákonů*, ve znění pozdějších předpisů, Ing. Karlu Mudrákovou, vedoucí finančního odboru Městského úřadu Brumov-Bylnice, provedením veřejnosprávní kontroly za účetní období roku 2014 u všech příspěvkových organizací (ZŠ, MŠ, DDM, SM)

Ing. Kamil Sedlačík, tajemník MěÚ

INFORMACE SPRÁVNÍHO ODBORU - SVOZ ODPADŮ

TERMÍNY SVOZU ODPADU Z POPELNIC V LEDNU 2015

Termíny svozu odpadu z popelnic pro rodinné domky v Brumově-Bylnici - občané

Čtvrtek: 8. 1. 2015, 15. 1. 2015, 22. 1. 2015, 29. 1. 2015

Pátek: 2. 1. 2015 **(náhradní termín svozu za státní svátek 1. ledna - Nový rok)**

Termíny svozu odpadu z popelnic v sídlištích Družba a Rozkvět - občané

Pátek: 2. 1. 2015, 9. 1. 2015, 16. 1. 2015, 23. 1. 2015, 30.1. 2015

Termíny svozu odpadu z popelnic v místních částech Svatý Štěpán a Sidonie - občané

Pátek: 2. 1. 2015, 9. 1. 2015, 16. 1. 2015, 23. 1. 2015, 30. 1. 2015

Termíny svozu odpadu z popelnic pro ulice Hodňov, část ulice Podzámčí a Blizákovec:

Pátek: 2. 1. 2015, 9. 1. 2015, 16. 1. 2015, 23. 1. 2015, 30. 1. 2015

TERMÍNY SVOZU TŘÍDĚNÉHO ODPADU V LEDNU 2015

Pátek	9. 1. 2015:	směsné plasty
Středa	14. 1. 2015:	bílé a barevné sklo
Pátek	16. 1. 2015:	papír a lepenka + nápojové kartony
Pátek	23. 1. 2015:	směsné plasty

Uvedené termíny svozu tříděných odpadů platí pro odpad umístěný v kontejnerech i pytlích určených pro tříděný odpad. Opakovaně žádáme občany, aby v případě přeplnění kontejnerů odevzdali tříděný odpad v provozní dobu do prostor sběrného dvoru v sídlišti Družba, který je pro tento účel zřízen. Předejde se tak zbytečnému znečišťování veřejných prostranství u stanovišť kontejnerů.

TERMÍNY SVOZU ODPADU Z POPELNIC V R. 2015 PRO SMLUVNÍ PARTNERY MĚSTA

(podnikatelské subjekty a organizační složky, kteří využívají systému svozu odpadu organizovaného Městem Brumov-Bylnice na základě smlouvy):

a) Interval svozu odpadu 1 x měsíčně (zelená celoroční předplatná známka 12 výsypů):

1. První pátek v kalendářním měsíci pro provozovny umístěné v sídlištích Družba, Rozkvět a v místních částech Svatý Štěpán a Sidonie.

2. První čtvrtek v kalendářním měsíci pro provozovny umístěné v zástavbě rodinných domků ve městě.

b) Interval svozu 1 x za čtrnáct dnů (žlutá celoroční předplatná známka 26 výsypů**):**

1. **V pátek v sudý kalendářní týden** pro provozovny umístěné v sídl. Družba a Rozkvět a v místních částech Svatý Štěpán a Sidonie.

2. **Ve čtvrtek v sudý kalendářní týden** pro provozovny umístěné v zástavbě rodinných domků ve městě.

c) Týdenní interval svozu odpadu z popelnic (červená celoroční předplatná známka 52 výsypů):

1. Každý pátek v kalendářním měsíci pro provozovny umístěné v sídlišti Družba, Rozkvět a v místních částech Svatý Štěpán a Sidonie.

2. Každý čtvrtek v kalendářním měsíci pro provozovny umístěné v zástavbě rodinných domků ve městě.

Zdůrazňujeme, že zveřejněné termíny svozu odpadu z popelnic pro smluvní partnery města **se NETÝKAJÍ svozu odpadu z popelnic od občanů města z domovní a sídlištní zástavby**! Jedná se výhradně o svoz odpadů z popelnic označených celoročními předplatnými známkami.

Správní odbor

INFORMACE O MÍSTNÍCH POPLATCÍCH MĚSTA BRUMOV-BYLNICE

MÍSTNÍ POLATEK ZA ODPAD

Zastupitelstvo města Brumov-Bylnice schválilo na zasedání dne 11. 12. 2014 místní poplatek za provoz systému shromažďování, sběru, přepravy, třídění, využívání a odstraňování komunálních odpadů ve výši **490 Kč** za osobu a kalendářní rok 2015.

Termín pro uskutečnění platby je **do 31. 5. 2015.**

Poplatek za odpad platí fyzická osoba:

■ která má v obci trvalý pobyt

■ které byl podle zákona upravujícího pobyt cizinců na území České republiky povolen trvalý pobyt nebo přechodný pobyt na dobu delší než 90 dnů

■ která podle zákona upravujícího pobyt cizinců na území České republiky pobývá na území České republiky přechodně po dobu delší 3 měsíců

■ které byla udělena mezinárodní ochrana podle zákona upravujícího azyl nebo dočasná ochrana podle zákona upravujícího dočasnou ochranu cizinců

■ která má ve vlastnictví stavbu určenou k individuální rekreaci, byt nebo rodinný dům, ve kterých není hlášena k pobytu žádná fyzická osoba

Způsob platby poplatku:

1. v hotovosti v pokladně MěÚ,

2. poštovní poukázkou typu „A“ na účet města u ČS a.s. Zlín, číslo účtu: 19-1407101369/0800,

3. bezhotovostním převodem na účet města u ČS a.s. Zlín, číslo účtu: 19-1407101369/0800.

Při platbě poštovní poukázkou a bezhotovostním převodem uvádějte pro vaši identifikaci: Variabilní symbol = 1340 a číslo popisné plátce a zvláštní číslo místní části města trvalého pobytu plátce (1-3), kde 1-Brumov-Bylnice, 2-Svatý Štěpán, 3-Sidonie.

Další informace:

■ poplatník je povinen ohlásit správci poplatku vznik své poplatkové povinnosti nejpozději do 30 dnů ode dne, kdy mu povinnost platit tento poplatek vznikla, případně doložit existenci skutečností zakládajících nárok na osvobození nebo úlevu od poplatku

■ při narození dítěte v průběhu roku je povinností rodičů do 15 kalendářních dnů zajistit jeho zaregistrování u správce poplatku, to je na finančním odboru MěÚ, dveře č. 305 a následně uhradit poměrnou část poplatku za příslušný rok

■ povinnost provést zaregistrování do 30 kalendářních dnů od vzniku poplat-

kové povinnosti a zajistit uhrazení poměrné části poplatku v příslušném roce mají také občané, kteří v průběhu roku získají místo trvalého pobytu v Brumově-Bylnici

Vybrané úlevy a osvobození:

- úleva ve výši 50% sazby poplatku se poskytuje studentům studujícím mimo území města Brumov-Bylnice, kteří jsou v průběhu školního roku ubytováni v sídle školy mimo město a předloží správci poplatku doklad o studiu a doloží doklad o ubytování
- od poplatku se osvobozuje každá fyzická osoba s trvalým pobytem na území města Brumov-Bylnice starší 80 let
- od poplatku se osvobozují poplatníci se zvlášť těžkým zdravotním postižením, držitelé dokladu ZTP/P podle zvláštního právního předpisu, na základě předložení dokladu (ZTP/P)
- od poplatku se osvobozuje každé třetí a další dítě z dětí do 15 let, žijících ve společné domácnosti a s trvalým pobytem na území města Brumov-Bylnice

Kompletní seznam úlev a osvobození od poplatku za odpad je uveden v Čl.6, OZV č. 5/2012.

Smluvní poplatek pro podnikatelské subjekty:

Smluvní cena pro podnikatelské subjekty a organizační složky využívající systém svozu odpadu organizovaný Městem Brumov-Bylnice za rok 2015 činí **110 Kč včetně DPH**, vztaženo na 1 ks svezené popelnice.

MÍSTNÍ POPLATEK ZE PSŮ

Základní sazba ročně:

a) v rodinných domech a jiných objektech

- za prvního psa 120 Kč
- za druhého a každého dalšího psa téhož držitele 180 Kč

b) v bytových domech s počtem bytů větším než 3

- za prvního psa 1 400 Kč
- za druhého a každého dalšího psa téhož držitele 2 100 Kč

Snížená sazba ročně:

a) u držitele psa v bytových domech, který je poživatelem invalidního, starobního, vdovského, vdoveckého nebo sirotčího důchodu, který je jeho jediným zdrojem příjmů

- za prvního psa 200 Kč
- za druhého a každého dalšího psa téhož držitele 300 Kč

b) v katastrálním území Svatý Štěpán a Sidonie

- za prvního psa 80 Kč
- za druhého a dalšího psa téhož držitele 120 Kč

Termín pro uhrazení poplatku je do 31. 5. 2015.

Složenky pro platbu se nerozesílají, doporučujeme provést úhradu poplatku současně s platbou MP za odpad. Výběr místního poplatku ze psů se řídí OZV č.4/2008.

MÍSTNÍ POPLATEK ZA UŽÍVÁNÍ VEŘEJNÉHO PROSTRANSTVÍ

Sazba poplatku činí za každý i započatý m² a každý i započatý den:

a) za provádění výkopových prací: 3 Kč
b) za umístění zařízení sloužícího pro poskytování prodeje: 30 Kč
c) za umístění zařízení sloužícího pro poskytování služeb: 10 Kč
d) za umístění stavebního zařízení: 2 Kč
e) za umístění reklamního zařízení: 40 Kč
f) za umístění skládek: 3 Kč

Splatnost poplatku je nejpozději v den, kdy bylo s užíváním veřejného prostranství započato. Připadne-li lhůta splatnosti na sobotu, neděli nebo státem uznaný svátek, je dnem splatnosti nejblíže předcházející pracovní den. Poplatek uhradíte v pokladně MěÚ, dveře č. 305.

Výběr místního poplatku za užívání veřejného prostranství se řídí OZV č.5/2008.

PLATBA ZA UŽÍVÁNÍ TKR SIDONIE

Výše poplatku za užívání TKR je stanovena na **218 Kč** včetně DPH. Platbu můžete provést v pokladně MěÚ, dveře č. 305.

Finanční odbor MěÚ

Z BRUMOVSKÉ FARNOSTI

Prožíváme dobu vánoční, dobu, kterou všichni touží prožít v pokoji a radosti. Ale pokoj a radost si nikdo nedá sám, jsou darem Božím. Oslavili jsme narození Ježíše Krista a v něm přišla na svět Láska, která je zdrojem pravé radosti. Raduje se ten, kdo ví, že je opravdu milován. Bůh touží po tom, aby všichni zakusili radost, která pramení z poznání Jeho lásky. Ať tedy znovu prožijeme dotek Boha lásky a milosrdenství, který se pro nás stal bezbranným dítětem.

Adventem začíná a Vánocemi pokračuje nový církevní rok. V jeho průběhu se zahájí příprava na biřmování a také se uskuteční zcela netradiční farní misie - „Misijní jaro 2015“. Při těchto misiích chceme povzbudit věřící i hledající, aby se snažili poznat skutečný smysl života, aby měli touhu navázat živý vztah s Ježíšem - vtěleným Bohem.

Misijní jaro zahájíme hned po Velikonocích - které jsou vyvrcholením církevního roku - a to v neděli Božího milosrdenství (20. 4. 2015) a ukončíme v poslední den astronomického jara (20. 6. 2015). V čem budou misie netradiční? Budou probíhat v několika blocích - obvykle o víkendech - vždy pro některou cílovou skupinu (např. pro manžele, pro mládež apod.), ale k účasti je zván každý, koho program zaujme. Nejen prostřednictvím Farního měsíčníku, ale i městského zpravodaje vás budeme s programem misií seznamovat. Samozřejmou součástí každého bloku bude mše svatá a svátost smíření. A co už je přislíbeno? O víkendu 17. - 19. 4. 2015 nás potěší zpěvák Pavel Helán. Na začátku května u nás bude P. Vojtěch Kodet. V dalších termínech např. manželé Ptáčníkovi, kteří promluví o mezigeneračních vztazích, dále P. B. Vitásek - prezident Arcidiecézní charity Olomouc. Předposlední květnový víkend přislíbila účast skupina Godzone + eSPé a P. Ján Buc - ředitel slovenské TV Lux, v červnu nás navštíví PhLic. Kateřina Lachmanová. Podíváme se i na divadlo - Teátr Víti Marčíka - a další se ještě zajišťuje. K účasti na Misijním jaru 2015 jste všichni srdečně zváni.

Kéž Vánoce naplnily Vaše srdce láskou a pokojem a v novém roce 2015 ať se co nejvíce lidí dotkne ta dobrá zpráva, že Bůh každého miluje. Ať umíme mezi sebou stavět mosty a v lásce se na nich potkáváme.

P. Karel Matlok,
farář a pastorační rada farnosti.

Informace najdete také na stránkách:
www.misijnijaro2015.ic.cz
facebook.com/misijnijaro2015

Charita
Valašské Klobouky

„Začněte tím, co je nezbytné. Pak dělejte to, co je možné. A najednou zjistíte, že děláte nemožné.“
(sv. František z Assisi)

Charita Valašské Klobouky působí ve městě Brumov-Bylnice a okolí od svého vzniku v roce 2006, kdy navázala na služby předchozích poskytovatelů. Za tu dobu se dostala do povědomí místních občanů, ale stále se setkáváme s tím, že se lidé v našich službách neorientují a v případě akutní potřeby pomoci neví, na koho se obrátit. Dovolte nám prosím malé připomenutí a stručné představení.

Charita Valašské Klobouky provozuje na území města Brumova-Bylnice a blízkého okolí tři registrované sociální služby.

Charitní pečovatelská služba slouží jako pomoc osobám vyššího věku, osobám se zdravotním postižením nebo chronickým onemocněním. Probíhá většinou v domácnostech našich klientů a zahrnuje pomoc **při zajištění stravy**, **při osobní hygieně** (koupání, použití WC), **při zajištění chodu domácnosti** (úklid, nákupy, praní, žehlení), **zprostředkování kontaktu se spol. prostředím** (doprovod k lékaři, na úřady, zájmové aktivity) a **sociální poradenství**.

Osobní asistence nabízí v jiném režimu podobné činnosti jako Charitní pečovatelské služba, avšak navíc **výchovné, vzdělávací a aktivizační činnosti** (pomoc a podpora rodině v péči o dítě, podpora a upevnění kontaktu s rodinou, rozvoj sociálních, psychických a motorických schopností a dovedností).

Denní stacionář je sociální službou určenou jak seniorům, tak osobám se zdravotním postižením nebo chronickým onemocněním, kteří chtějí aktivně a smysluplně prožívat svůj život. Program probíhá v budově stacionáře, v areálu muzea. Otevřeno je v pracovní dny od 7 do 15.30 hodin.

Rodinné a mateřské centrum Malenka je služba určena rodinám s malými dětmi. Jsou zde realizovány různé programy zaměřené na společné prožitky rodičů s dětmi a dále různé vzdělávací programy.

Společným posláním všech služeb je poskytovat nezbytnou pomoc a podporu, se zachováním co nejvyšší míry soběstačnosti. Současně zajistit úlevu pečujícím rodinným příslušníkům v době, kdy musí do zaměstnání nebo si potřebují vyřídit osobní záležitosti. Mimo uvedené služby nabízíme pomoc prostřednictvím půjčovny kompenzačních pomůcek a charitního šatníku.

Další aktivitou, se kterou se můžete každoročně setkat, je tradiční Tříkrálová sbírka. V letošním roce proběhne ve dnech 9. – 10. ledna 2015 a všechny domácnosti se budou snažit navštívit naši malí koledníci s doprovodem, aby všechny občany města pozdravili s příchodem nového roku. Zároveň je tato obchůzka spojena se sbírkou, díky níž se v uplynulých letech podařilo pomoci nejen našim službám a humanitárním projektům, ale také především lidem v nouzi v našem nejbližším okolí. Prosíme Vás tedy i letos o shovívavost a vlídné přijetí našich koledníků, aby se toto společné dílo mohlo dále rozvíjet.

Přejeme vše dobré do začínajícího roku 2015.

CHARITA VALAŠSKÉ KLOBOUKY DĚKUJE VŠEM PŘÍZNIVCŮM, DÁRCŮM A PODPOROVATELŮM ZA JEJICH PŘÍZEŇ V ROCE 2014. ZÁROVEŇ PŘEJEME VŠEM POŽEHNANÝ A POHODOVÝ VSTUP DO ROKU 2015.

PROGRAM RMC MALENKA - LEDEN 2015

1. 1. - 4. 1.	ZAVŘENO
ÚT 6. 1.	VYRÁBÍME S DĚTMI TŘÍKRÁLOVÉ KORUNY
ST 7. 1.	VOLNÁ HERNA
ČT 8. 1.	VÝROBA KULIS NA LOUTKOVÉ DIVADLO, ŠITÍ LOUTEK
ÚT 13. 1.	MALÝ KUCHTÍK - děti si chystají svačinku
ST 14. 1.	VOLNÁ HERNA
ČT 15. 1.	ZÁVODY NA BOBECH A SANÍCH, KRMENÍ KAČEN (za nepříznivého počasí bude probíhat program v Malence)
ÚT 20. 1.	SNĚHULÁČEK PRO DĚTI – společné tvoření maminek a dětí
ST 21. 1.	VOLNÁ HERNA
ČT 22. 1.	LOUTKOVÉ DIVADÉLKO PRO DĚTI
ÚT 27. 1.	VÝROBA HROMNIČNÍCH SVÍČEK Z VOSKU
ST 28. 1.	VOLNÁ HERNA
ČT 29. 1.	KATECHEZE PRO MAMINKY A DĚTI S O. KARLEM

ZMĚNA PROGRAMU VYHRAZENA

Pozn.: Všechny programy probíhají v době od 8 do 12.00 hod., není-li uvedeno jinak. Během dopoledne jsou v centru zařazovány také tanečky a cvičení pro děti.

UPOZORNĚNÍ:

Od měsíce února 2015 budou v RMC Malenka Brumov-Bylnice probíhat **cvičení maminek a dětí do 1 roku a cvičení pro ženy**. Informace získáte na plakátcích, na facebooku nebo přímo v RMC Malenka, kde se můžete během ledna přihlašovat. Těší se na Vás fyzioterapeutka Alenka Kristínová!

Odpolední tvořivé středy budou probíhat v RMC Malenka také až od února 2015. V letošním roce se můžete např. těšit na kurzy keramiky pro dospělé, kurzy keramiky pro rodiče s dětmi, šití hraček pro děti, kurzy pletení a háčkování, kurzy studené kuchyně. O všech aktivitách budete včas informováni! Veškeré informace o dění Mateřského centra naleznete na stránkách facebooku – Malenka Brumov.

www.valklobouky.charita.cz, e-mail: malenka.bb@valklobouky.charita.cz, tel.: 733 755 932

PROGRAM DENNÍHO STACIONÁŘE - LEDEN 2015

5. 1. BIBLICKÁ HODINA v 9.00 h.
14. 1. TVOŘENÍ PAPÍROVÉ KVĚTINY v 9.00 h.
22. 1. POVÍDÁNÍ S TETIČKOU KOZUBÍKOVOU v 9.30 h.
28. 1. ČTENÍ ZE VZPOMÍNEK „Jak se žilo na Valašsku“ v 9.30 h.

Denní stacionář informuje, že za rok 2014 se podařilo místním obětavým pletařkám uplést 767 obvazů, které jsou připraveny k odeslání do Občanského sdružení Omega plus. Všem pletařkám patří velký dík!

Rok 2014 byl pro nás výjimečný. Oslavili jsme ve stacionáři už deset let činnosti. Při té příležitosti uspořádali v červnu Zahradní slavnost, které se zúčastnila hezká řádka různých lidí a atmosféra tady byla nezapomenutelná. Také jsme jeli na dvě poutě - na Svatý Hostýn a Svatý Kopeček u Olomouce. Mimo to se denně snažili našim klientům pobyt u nás zpestřit - jezdili na výlety, procházky, každý den nějakým způsobem obohatit. Myslím, že se nám to dařilo. Kromě každodenní činnosti také pořádali aktivity pro veřejnost, kdy nás může navštívit kdokoliv a vyzkoušet tvoření nebo se dozvědět něco nového. O plánu těchto aktivit vás na tomto místě pravidelně informujeme.

Denní stacionář děkuje všem, kteří jej v roce 2014 podporovali, ať už dobrým slovem, účastí na pořádaných aktivitách nebo jakýmkoliv darem...Velmi si toho ceníme a těšíme se na další společné chvíle v novém roce!!

SPOLEČENSKÁ KRONIKA

Blahopřejeme rodičům...

Jan Vaněk narozen dne 7. 11. 2014
Ondřej Cícha narozen dne 10. 11. 2014

Blahopřejeme novomanželům...

David Kocourek a **Taťána Fojtíková** uzavřeli sňatek dne 29. 11. 2014

Rozloučili jsme se...

Františka Fichtová zemřela dne 2. 12. 2014 ve věku nedožitých 102 let, Svatý Štěpán čp. 44
Marie Šuláková zemřela dne 13. 12. 2014 ve věku 84 let, Brumov-Bylnice, Kloboucká čp. 765

Vzpomínáme...

Osud nevrátí, co už jednou vzal, zůstanou jen vzpomínky a tichý žal.

Dne 30. listopadu 2014 jsme vzpomněli 7. výročí úmrtí našeho tatínka a dědečka, pana **Ladislava Plevy** a dne 10. ledna 2015 vzpomeneme 2. výročí úmrtí maminky, babičky a prababičky, paní **Emílie Plevové**.
S láskou vzpomínají synové a celá rodina.

Prázdný je domov, smutno je v něm, cestička na hřbitov zůstala jen.

Dne 28. prosince 2014 jsme vzpomněli 2. výročí úmrtí paní **Anny Vrátníkové**.
S láskou a úctou vzpomínají manžel, syn a dcery s rodinami a ostatní příbuzní. Děkujeme všem, kteří vzpomenou s námi.

Čas prý rány hojí, je to však jen zdání, stále v srdci bolest a tiché vzpomínání.

Dne 4. ledna 2015 vzpomeneme 11. výročí úmrtí paní **Drahomíry Šánkové**.
S láskou vzpomíná manžel, syn s rodinou, dcera, maminka a sourozenci.

Ruku Ti už nemůžeme dát, abychom Ti k narozeninám mohli přát. Jen modlitbu a kytičku na hrob dáme a s láskou na Tebe vzpomínáme.

Dne 8. ledna 2015 vzpomeneme nedožitých 50 let pana **Petra Krahulce** a 22. února 2015 tomu bude 16 let, co nás navždy opustil.
Stále vzpomínají rodiče a bratři s rodinami.

Těžko se s Tebou loučilo... Tvůj odchod stále bolí, na Tebe zapomenout nedovolí.

Dne 9. ledna 2015 vzpomeneme 3. smutné výročí, kdy nás navždy opustil náš drahý manžel, tatínek, dědeček a pradědeček, pan **František Gbelec** z Bylnice.
S láskou a úctou vzpomínají manželka a dcery Marie a Jana s rodinami.

I když každý lidský život jednou vyhasne, přesto vzpomínky v nás navždy zůstávají.

Dne 9. ledna 2015 tomu bude 5 let, kdy nás navždy opustil můj manžel, tatínek, dědeček, pan **Jan Měšťánek** z Brumova.
Za tichou vzpomínku děkuje manželka, dcera a syn s rodinou.

Vše, cos nám s láskou dal, zůstane v našich srdcích napořád ...

11. ledna 2015 tomu bude již rok, co nás opustil náš drahý manžel, tatínek a dědeček, pan **Josef Lysák**.
S láskou vzpomíná manželka a děti s rodinami.

Očím ses ztratila, ale v srdcích zůstaneš navždy.

Dne 11. ledna 2015 vzpomeneme nedožitých 99 let a 24. ledna 2015 1. výročí úmrtí naší maminky, babičky a prababičky, paní **Blaženy Bosákové**.
Prosíme, kdo ji měli rádi, o tichou vzpomínku. Dcera a syn s rodinami.

Tvoji lásku nemohu ničím oplatit; modlím se, aby Ti ji nebesa stokrát vrátila.

Dne 14. ledna 2015 by se dožil 70ti let
pan **ing. Ivan Skoumal**.
Vzpomeňte, prosím, s námi. Manželka Helena s rodinou.

Odešel, ale stále žije ve vzpomínkách těch, kteří ho měli rádi.

Dne 15. ledna 2015 vzpomeneme
15. výročí úmrtí našeho tatínka, dědečka a pradědečka,
pana **Josefa Kostky**
ze Sidonie.
Za tichou vzpomínku děkují dcery a syn s rodinami.

Díky za Tvůj život ...

Dne 18. ledna 2015 uplyne 1 rok od úmrtí manžela, tatínka, dědečka a pradědečka,
Vladislava Geršla.
Děkujeme za tichou vzpomínku.

Kdo v srdcích žije, neumírá ...

Dne 18. ledna 2015 vzpomeneme
9. výročí úmrtí
paní **Jiřiny Slabíkové**.
S láskou vzpomínají děti s rodinami.

Život jde dál, jak tichý řeky proud, vzpomínky se vracejí a nedají zapomenout.

Dne 18. ledna 2015 uplyne 16 let od úmrtí našeho tatínka, dědečka, pradědečka a prapradědečka,
pana **Františka Lysáčka**
z Maděrovca.
S úctou a láskou vzpomínají děti s rodinami a ostatní příbuzní.

Kdo v srdcích žije, neumírá...

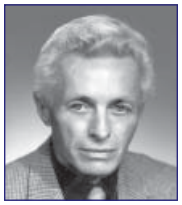

Dne 18. ledna 2015 vzpomeneme
10. výročí úmrtí
pana **Ladislava Kroupy**.
S úctou a láskou vzpomíná manželka, syn a dcery s rodinami.

Jak krásné by Ti bylo blahopřát, tak těžké je u Tvého hrobu stát, kytičku položit a tiše vzpomínat.

Dne 23. ledna 2015 vzpomeneme
nedožitých 80 let
pana **Václava Jelínka**
z Brumova.
24. listopadu 2014 uplynulo 25 let od jeho odchodu na věčnost.
S láskou vzpomíná manželka a děti s rodinami. Kdo jste ho znali, vzpomeňte s námi.

Roky tiše běží, jak klidný řeky proud, jen vzpomínky se vracejí a nedají zapomenout.

Dne 24. ledna 2015 vzpomeneme
5. výročí úmrtí naší maminky, babičky a prababičky,
paní **Anežky Macků**.
Za tichou vzpomínku děkují dcery a synové s rodinami a ostatní příbuzenstvo.

Za předobrá srdce rodičů na světě náhrady není ...

Dne 24. ledna 2015 uplyne 5 let od smrti naší maminky a babičky,
paní **Štefánie Holbové.**
Náš tatínek a dědeček,
pan **Jan Holba**,
by oslavil dne 8. května 2015 své 90. narozeniny. Ve stejném měsíci si však připomeneme 22. výročí jeho úmrtí.
Kdo jste je znal, vzpomeňte s celou rodinou, která nikdy nezapomene.
Děkujeme.

Čas plyne, vzpomínky zůstávají.

Dne 25. ledna 2015 vzpomeneme
23. výročí úmrtí
pana **Josefa Rosenberga** z Bylnice.
Za tichou vzpomínku děkují vnuci s rodinami.

Čas plyne, vzpomínky zůstávají ...

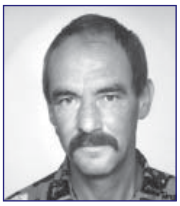

Dne 27. ledna 2015 vzpomeneme
15. výročí úmrtí mého manžela, tatínka,
pana **Stanislava Divoše**
a 27. března 2015 by se dožil 60 let.
Za tichou vzpomínku děkuje manželka a děti.

Odešel jsi tiše, jak osud si přál, však v našich srdcích žiješ dál.

Dne 27. ledna 2015 vzpomeneme
nedožitých 80 let našeho manžela,
tatínka, dědečka a bratra,
pana **Josefa Gintera**
a 16. ledna 2015 uplyne 11 smutných let,
kdy nás navždy opustil.
S úctou a láskou vzpomínají a za tichou vzpomínku děkují manželka, syn, dcery s rodinami a bratři s rodinami.

Nezemřel. Spí. Má-li sen, je krásný. Zdá se mu o těch, které miloval a kteří milovali jeho.

Dne 29. ledna 2015 si vzpomeneme na
5. výročí úmrtí a nedožitých 36 let
pana **Miroslava Blanaře**.
Vzpomínají rodiče, Markétka a Amálka.

Kdo v srdcích žije, neumírá.

Dne 30. ledna 2015 vzpomínáme
10. výročí úmrtí našeho tatínka,
pana **Aloise Križka**
a 35. výročí úmrtí naší maminky,
paní **Marie Križkové.**
S láskou a úctou vzpomínají dcera a syn s rodinami.

Odešla, ale zůstala v srdcích těch, kteří ji měli rádi.

Dne 1. února 2015 vzpomeneme
5. smutné výročí, kdy nás opustila
paní **Zdenka Ptáčková**.
Za tichou vzpomínku děkují dcery s rodinami.

NOVOROČNÍ PŘÁNÍ

Každý rok využívám této příležitosti a předávám Vám prostřednictvím našeho zpravodaje novoroční přání od určité skupiny našich spoluobčanů. Dlouho jsem přemýšlel, koho oslovit a komu dát tuto možnost letos. Nakonec mě v rozhodování pomohla událost, která mě hodně oslovila. O co šlo?

V pondělí 1. prosince 2014 proběhlo v kostele sv. Šimona a Judy u Nemocnice Na Františku v Praze **předávání Cen Celestýna Opitze**. A my můžeme s radostí a také hrdostí uvést, že jedním z vyznamenaných byla také občanka našeho města. Jak jsme mohli v přímém přenosu na televizi NOE sledovat, **ocenění za vzor v péči o nemocné a jinak potřebné**, tedy za příkladnou práci v oblasti zdravotnictví a sociálních služeb - hospitalitu, křesťanskou péči o nemocné získala paní **Marie Ovesná z Brumova-Bylnice**. A právě na základě toho jsem o několik slov k této události a o novoroční přání či poselství požádal paní Marii Ovesnou.

„Letos proběhl již 5. ročník tohoto ocenění, kterému poskytují svoji záštitu např. kardinál Dominik Duka nebo litoměřický biskup Jan Baxant. Cena symbolizuje úctu řádu milosrdných bratří všem, kteří třeba jen ve skrytu projevují lásku k bližnímu a zvláště těm slabým a nemocným. Název se odkazuje na milosrdného bratra MUDr. Celestýna Opitze, který v roce 1847 provedl první operaci v narkóze v Evropě právě v tehdejší nemocnici milosrdných bratří, dříve Nemocnici Na Františku v Praze. Dal tak vzniknout převratnému oboru anesteziologie. Už dlouho před tím se tento lékař zajímal o to, jak pacientům ulehčit v bolesti, kterou při operaci zažívali. Jediným možným způsobem totiž do té doby bylo omámit je velkými dávkami alkoholu, což pochopitelně nepřinášelo znatelnější účinek. Navíc se chirurgie musela omezit pouze na amputaci končetin, protože například do dutiny břišní se žádný lékař při vědomí pacienta neodvažoval zasáhnout. Anesteziologie tak otevřela nové možnosti celé lékařské vědě a chirurgii především.

Při mé nominaci jsem z počátku neviděla žádný důvod k ocenění, natožpak souvislost mezi mnou a tak velkým člověkem, jako byl MUDr. Celestýn Opitz. Proto mé první reakce na tuto cenu byly odmítavé. Po stručných informacích o životě milosrdných bratří jsem přišla na to, že přece jenom něco společného máme. Je to služba lásky. Proto jsem ocenění přijala, ne však pouze sama za sebe, ale za všechny, kteří považují za normální, ale přesto důležité, pečovat o ty, kdo péči potřebují a pomáhat těm, kdo pomoc potřebují.

Paní Ovesná

Ve stejném duchu bych také chtěla v tomto vánočním čase popřát našim spoluobčanům do nového roku naději, že Ježíš se narodil pro každého z nás, ať jsme kdokoli a ke každému zvlášť chce také přijít. Ať už jsme schopni dělat velké věci nebo ty nejmenší, dělejme je vždy z lásky a tak bude naše město prozářené nejen o vánocích, ale po celý rok."

Tolik tedy slova paní Ovesné.

Na závěr jí chci poblahopřát k jejímu významnému ocenění, popřát ji hodně sil a pevných nervů a také poděkovat za její novoroční přání. Současně chci jí, její rodině a také všem občanům našeho města popřát požehnané vánoční svátky a do roku 2015 jenom všechno dobré.

Slávek SD

OCENĚNÍ DÁRCŮ KRVE

V sále Hotelu Moskva ve Zlíně proběhlo slavnostní ocenění bezplatných dárců krve představiteli Českého červeného kříže, Zlínského kraje a Krajské nemocnice T. Bati. Byly uděleny zlaté a stříbrné medaile prof. MUDr. J. Jánského dárcům, kteří dovršili 20 a 40 bezpříspěvkových odběrů krve. V roce 2014 byli oceněni i dárci z Brumova-Bylnice.

Stříbrnou medailí Prof. MUDr. Jana Jánského za 20 odběrů získali:

- pan Václav Hošek
- paní Ivana Strnková

Zlatou medailí Prof. MUDr. Jana Jánského za 40 odběrů získali:

- pan Jiří Pindák
- paní Božena Jelínková
- pan Miloš Svaček

Za hluboce lidský postoj a ochotu pomáhat druhým patří všem dárcům velké poděkování.

Milena Kovaříková

ZLATO NA MISTROVSTVÍ SVĚTA CUKRÁŘŮ!

V celosvětové soutěži profesionálních cukrářů z celého světa CULINARY WORLD CUP 2014 v Lucembursku, která se koná jednou za čtyři roky, získaly dvě zlaté medaile cukrářky ze Střední odborné školy Josefa Sousedíka Vsetín. První oceněný výrobek s názvem „Perník jako šperk" vytvořila cukrářka Ivana Toráčová ve spolupráci s žákyní 2. ročníku oboru cukrář **Veronikou Matějíčkovou z Brumova**. Druhá úspěšná „Zimní romance" byl motiv soutěžního výrobku učitelky odborných předmětů Bc. Jaroslavy Londové. Vítězné perníkové výrobky zdobené velmi jemnou technikou vyvolávaly úžas a nadšení. Cukrářky z našeho regionu velmi důstojně reprezentovaly nejen školu a město Vsetín, ale i Zlínský kraj, který se na účasti v této světové soutěži finančně podílel. Oceněným cukrářkám patří obrovský obdiv a velká gratulace.

Další fotografie najdete ve fotogalerii: http://www.sosvsetin.cz/fotogalerie/hlavni-budova/culinary-world-cup-2014-lucembursko/

Milena Kovaříková

DDM BRUMOV-BYLNICE - LEDEN 2015

Připravujeme:

- **ÚČAST NA NOVOROČNÍM FLORBALOVÉM TURNAJI**
- **ZAHÁJENÍ KURZU TANEČNÍ VÝCHOVY PRO ŽÁKY 9. ROČNÍKU (26. 1.)**
- **TURNAJ V PŘEHAZOVANÉ (30. 1. - pololetní prázdniny)**

Informujeme:

- **26. ledna 2015** bude v DDM Brumov-Bylnice od 17 do 19 hodin zahájen **KURZ TANEČNÍ VÝCHOVY** pro žáky 9. tříd. Kurz proběhne v osmi lekcích, kde si mládež osvojí základy společenského

Úspěšné cukrářky Veronika Matějíčková a Ivana Toráčová

Perník jako šperk

ODJEZDY AUTOBUSŮ

Odjezdy ze zastávky: Valašské Klobouky,aut.st.

BRNO	⚒ 5.00	⑥ 5.00	⚒ 10.00	† 24 10.00	⚒ 31 14.00	⑦ 36 15.00			
BRUMOV-BYLNICE	⚒ 27 4.40 ⚒ 14 6.50 ⚒ 61 12.05 ⚒ 61 15.15 ⑦ 36 18.40	⚒ 4.50 ⚒ 14 7.25 12.10 ⑦ 36 15.35 ⚒ 31 19.30	⚒ 5.10 ⚒ 8.00 13.30 ⚒ 15.40 ⑦ 36 19.40	⚒ 5.16 ⚒ 9.30 ⚒ 14 13.55 ⚒ 61 15.50 ⚒ 61 22.05	⚒ 61 5.20 ⚒ 9.45 14.00 ⚒ 16.25	⚒ 5.45 ⚒ 10.40 14.10 ⚒ 31 17.05	⚒ 61 5.55 † 60 11.00 ⚒ 61 14.25 ⚒ 27 17.35	⚒ 61 6.30 ⚒ 61 11.25 ⚒ 14.30 ⚒ 31 18.05	⚒ 14 6.45 † 24 12.00 14.35 ⑦ 48 18.40
DRNOVICE	⚒ 27 5.20	⚒ 5.40	⚒ 27 7.00	⚒ 31 9.40	⚒ 14.15	⚒ 27 14.35	⚒ 27 19.00		
HORNÍ LIDEČ	⚒ 4.30 ⚒ 9.45 ⑦ 66 15.50	⚒ 5.15 ⚒ 27 9.55 ⚒ 31 16.30	⚒ 14 5.45 ⚒ 11.05 ⚒ 31 17.15	⚒ 5.50 ⚒ 12.05 ⑦ 66 17.35	⚒ 27 6.00 ⚒ 14 12.35 ⚒ 31 18.40	⚒ 27 6.05 ⚒ 13.30 ⑦ 36 19.35	⚒ 14 6.45 ⚒ 27 14.20 ⑦ 48 19.50	⚒ 8.00 ⚒ 14.32 ⚒ 61 20.45	⚒ 27 8.05 ⚒ 15.05 ⚒ 53 20.55
LAČNOV	⚒ 5.50 ⚒ 31 18.40p	⚒ 14 6.45p	⚒ 9.45	⚒ 12.05p	⚒ 14 13.30p	⚒ 14.32	⚒ 15.05p	⚒ 31 17.15	⑦ 36 17.35
						(p - přestup Horní Lideč)			
LUHAČOVICE přes Slavičín	⚒ 4.50 ⑦ 66 15.00	⚒ 5.00 ⚒ 30 15.30p	⑥ 5.00 ⚒ 27 17.35	⚒ 7.40p	⑥† 39 8.00	⑥ 9.50	⚒† 24 10.00	† 35 13.00	⚒ 14.00
						(p - přestup Slavičín,Radnice)			
LUHAČOVICE přes Dolní Lhotu	⚒ 8.05	⑥ 9.15p	⚒ 31 9.40	⚒ 27 11.45p	⑥† 24 12.10p	⚒ 14 13.40	⚒ 27 14.40	⑥† 24 16.20p	⚒ 18.25
	(p - přestup Dolní Lhota)								
NEDAŠOV	⚒ 14 6.45	⚒ 9.45	⚒ 61 14.10	⚒ 61 14.35p	⚒ 35 14.35	⚒ 31 18.05p	⚒ 78 22.05p		
	(p - přestup Brumov-Bylnice,MEZ)								
NEDAŠOVA LHOTA	⚒ 5.10p ⚒ 15.40	⚒ 61 5.55 ⚒ 31 18.05p	⚒ 61 6.30p ⚒ 31 19.30	⚒ 9.45 ⑦ 36 19.40	⚒ 61 11.25 ⚒ 78 22.05p	⚒ 12.10	⚒ 61 13.30	⚒ 61 14.10	⚒ 14.35
							(p - přestup Brumov-Bylnice,MEZ)		
OSTRAVA	přes Rožnov, Frenštát, Frýdek-Místek					⚒ 27 6.05			
	přes N.Jičín, Příbor, Frýdek-Místek					⚒ 27 8.05			
	přes Luhačovice,Vsetín,Frýdek-Místek					⑥† 39 8.00			
SIDONIE	⚒ 5.45	⚒ 9.30	⚒ 12.10	⚒ 14.30	⚒ 61 15.50	⚒ 31 18.05	⑦ 36 18.40	⚒ 61 22.05	
SLAVIČÍN přes Štítnou n. Vláří	⚒ 4.50 ⚒ 14.00	⚒ 5.10p ⚒ 14.10	⚒ 61 6.30 ⚒ 61 15.15p	⚒ 8.00 ⑦ 36 15.35	⚒ 9.45 ⚒ 16.25	⚒ 10.40 ⚒ 27 17.35	† 60 11.00 ⚒ 61 18.05p	† 24 12.00 ⑦ 48 18.40	⚒ 14 13.55
						(p - přestup Brumov-Bylnice,MEZ)			
SLAVIČÍN přes Vlachovice	⚒⑥ 5.00 ⚒† 24 10.00 ⚒ 15.30	⚒ 5.20 ⚒ 14 11.20 ⚒ 61 16.30	⚒ 61 5.25 ⚒ 12.05 ⚒ 31 18.00	⚒ 6.05 ⑦ 36 12.10 ⑦ 48 19.25	⚒ 14 7.00 † 35 13.00	⚒ 7.40 ⚒ 13.20	⑥† 39 8.00 ⚒ 31 14.00	⚒ 8.50 ⚒ 14.20	⑥ 9.50 ⑦ 56 15.00
SMOLINA	⚒ 27 5.20 ⚒ 27 19.00	⚒ 6.50	⚒ 14 7.35	† 60 8.15	⚒ 9.55	⚒ 11.45	⚒ 14 13.40	⚒ 27 14.35	⚒ 15.50
SVATÝ ŠTĚPÁN	⚒ 5.16	⚒ 14 6.50	⚒ 13.30	a všechny spoje směr Sidonie					
ŠTÍTNÁ N. VLÁŘÍ	⚒ 4.50 ⚒ 14 13.55 ⚒ 61 18.05p	⚒ 61 5.20 ⚒ 14.00 ⑦ 48 18.40	⚒ 61 6.30 ⚒ 14.10	⚒ 8.00 ⚒ 61 14.25	⚒ 61 9.45 ⚒ 61 15.15p	⚒ 10.40 ⑦ 36 15.35	† 60 11.00 ⚒ 16.25	† 24 12.00 ⚒ 31 17.05	⚒ 61 12.05 ⚒ 27 17.35
						(p - přestup Brumov-Bylnice,MEZ)			
ŠTUDLOV	⚒ 61 6.10	⚒ 11.05p	⚒ 12.35	⚒ 14 13.30	⚒ 14.35	⚒ 15.05p	⚒ 31 16.30	⚒ 31 18.40p	⚒ 61 20.45
						(p - přestup Valašské Příkazy)			
TICHOV	⚒ 27 5.20	⚒ 6.50	⚒ 9.55	⚒ 11.45	⚒ 14 13.40	⚒ 27 14.35	⚒ 15.50	⚒ 27 19.00	
VALAŠSKÁ SENICE	⚒ 5.15	⚒ 27 6.05p	⚒ 9.45p	⚒ 11.05	⚒ 31 14.35	⚒ 15.05	⚒ 31 17.15p	⚒ 31 18.40	⑦ 36 19.35
								(p - přestup Horní Lideč)	
VSETÍN	⚒ 27 6.05	⚒ 27 8.05	⚒ 31 16.30	⚒ 61 20.45	⚒ 65 20.55p				
								(p - přestup Horní Lideč)	
ÚJEZD	⚒ 27 5.20 ⚒ 14 13.40	⚒ 5.40 ⚒ 14.15	⚒ 27 7.00 ⚒ 27 14.40	⚒ 8.05 30 16.20	⑥† 9.15 ⑥† 24 18.00	⚒ 31 9.40 ⚒ 18.25	⚒ 27 10.45 ⚒ 27 19.50	⚒ 11.45 ⚒ 14 21.30	⑥† 24 12.10
ZLÍN přes Dolní Lhotu	⚒ 5.40 ⚒ 14 14.40p	⚒ 27 7.00 30 16.20	⚒ 8.05p ⚒ 27 18.25p	⑥† 9.15 ⚒ 27 19.50p	⚒ 31 9.40p	⚒ 27 10.45	⚒ 11.45	⑥† 24 12.10	⚒ 14.15
								(p - přestup Dolní Lhota)	
ZLÍN přes Horní Lideč	⚒ 4.30	⚒ 27 6.00	⚒ 8.00	⚒ 27 9.55	⚒ 12.05	⚒ 13.30	⚒ 27 14.20	⑦ 36 15.50	⑦ 48 19.50
ZLÍN přes Štítnou,Slavičín	⚒ 4.50	⚒ 5.10p	† 24 12.00	⚒ 14.00	(p – přestup Brumov-Bylnice,MEZ)				
ZLÍN přes Vlachovice,Slavičín	⚒ 7.40	⑦ 36 12.10p	(p – přestup Slavičín,Radnice)						
ZLÍN přes Slavičín,Luhačovice	⚒ 4.50	⑥ 05.00p	⑥ 09.50	⚒ 14.00	(p – přestup Luhačovice,aut.st.)				

Odjezdy ze zastávky: Brumov-Bylnice,MEZ

BRNO	⑦ 36 14.38								
HORNÍ LIDEČ	⚒ 4.10	⚒ 65 5.35	⚒ 61 5.40	⚒ 14.18	⑦ 36 15.30	⑦ 48 19.35			
LAČNOV	⚒ 65 5.35	⚒ 61 5.40	⚒ 14.18						
LUHAČOVICE	⚒ 5.00	⚒ 14.07	⑦ 36 14.38	⚒ 27 17.42					
NEDAŠOV	⚒ 14 6.50	⚒ 9.56	⚒ 61 14.20	⚒ 65 14.45	⚒ 61 14.50	⚒ 31 18.15	⚒ 78 22.15		
NEDAŠOVA LHOTA	⚒ 4.50 ⚒ 14.45	⚒ 5.25 ⑦ 66 15.00	⚒ 61 6.03 ⚒ 15.50	⚒ 6.45 ⚒ 61 17.33	⚒ 9.56 ⑦ 36 17.40	⚒ 61 11.35 ⚒ 31 18.15	⚒ 12.22 ⚒ 31 19.40	⚒ 61 13.40 ⑦ 36 19.50	⚒ 61 14.21 ⚒ 78 22.15
OSTRAVA	⚒ 65 5.35p	⚒ 61 5.40p	⚒ 27 7.35p						(p - přestup V.Klobouky)
SIDONIE	⚒ 5.55 ⑦ 56 18.50	⚒ 6.35 ⑦ 48 18.50	† 60 8.55 ⚒ 61 22.15	⚒ 9.40	⚒ 12.20	⚒ 14 13.35	⚒ 14.40	⚒ 61 16.00	⚒ 31 18.15
SLAVIČÍN	⚒ 4.58 ⚒ 14.07	⚒ 5.25 ⚒ 14.20	⚒ 61 6.39 ⚒ 27 15.25	⚒ 8.09 ⑦ 36 15.44	⚒ 61 9.54 ⚒ 16.35	⚒ 10.49 ⚒ 27 17.42	† 30 11.09 ⚒ 61 18.15	† 24 12.10 ⑦ 48 18.52	⚒ 14 14.05
SVATÝ ŠTĚPÁN	⚒ 5.25 ⚒ 61 14.20	⚒ 5.55 ⚒ 14.40	⚒ 6.35 ⚒ 61 16.00	⚒ 14 6.56 ⚒ 31 18.15	† 30 8.55 ⑦ 36 18.50	⚒ 9.40 ⑦ 48 18.50	⚒ 12.20 ⚒ 61 22.15	⚒ 14 13.35	⚒ 13.40
ŠTÍTNÁ N. VLÁŘÍ	⚒ 4.58 ⚒ 61 12.14 ⚒ 27 17.42	⚒ 5.25 ⚒ 14 14.05 ⚒ 61 18.15	⚒ 61 5.30 ⚒ 14.07 ⑦ 48 18.52	⚒ 61 6.39 ⚒ 14.20	⚒ 8.09 ⚒ 61 14.34	⚒ 61 9.54 ⚒ 27 15.25	⚒ 10.49 ⑦ 56 15.44	† 60 11.09 ⚒ 16.35	† 24 12.10 ⚒ 31 17.15
ŠTUDLOV	⚒ 14.22								
VALAŠSKÉ KLOBOUKY	⚒ 4.10 ⚒ 14 7.20 ⚒ 61 11.01 ⑦ 48 14.38 ⑦ 66 18.51	⚒ 61 04.55 ⚒ 7.30 ⚒ 11.21 ⚒ 14.45 ⚒ 31 19.05	⚒ 5.05 ⚒ 7.35 † 24 11.45 ⚒ 61 14.52 ⚒ 27 19.22	⚒ 61 5.27 ⚒ 14 7.40 ⚒ 13.05 ⑦ 56 15.15 ⑦ 48 19.35	⚒ 65 5.35 ⚒ 14 8.30 ⚒ 13.15 ⚒ 15.20 ⚒ 61 21.36	⚒ 61 5.40 ⚒ 9.38 ⚒ 14 13.50 ⚒ 31 15.25	⚒ 61 6.13 † 30 9.48 ⚒ 61 14.02 ⑦ 36 15.30	⚒ 6.20 ⚒ 10.35 ⚒ 14.18 ⚒ 31 16.55	⚒ 31 6.45 ⚒ 10.45 ⚒ 14.22 ⚒ 17.00
ZLÍN přes Horní Lideč	⚒ 4.10	⑦ 66 15.30	⑦ 48 19.35						
ZLÍN přes Slavičín	⚒ 4.58	⚒ 5.25	⚒ 61 6.39p	⚒ 10.49p	† 24 12.10	⚒ 14 14.05	⚒ 14.07	⚒ 27 15.25p	⑦ 48 18.52p
							(p - přestup Slavičín,Radnice)		

platí od 14.12.2014 do 12.12.2015

Vysvětlivky značek

⚒ - jede v pracovní dny
⑥ - jede v sobotu
⑦ - jede v neděli
† - jede v neděli a ve státem uznané svátky
p - spoj jede s přestupem

14 – nejede od 22.12. do 2.1., 30.1., od 9.3. do 13.3., od 2.4. do 3.4., od 1.7. do 31.8., od 29.10, do 30.10.
17 – jede od 22.12. do 2.1., 30.1., od 9.3. do 13.3., od 2.4. do 3.4., od 1.7. do 31.8., od 29.10, do 30.10.
24 – nejede 24.12.
27 – nejede od 22.12. do 2.1.
30 – nejede 24.12., 31.12.
31 – nejede 31.12.
35 – nejede od 24.12. do 1.1.
39 – nejede od 24.12 do 26.12., 1.1.
48 – jede také 6.4., 28.9., nejede 21.12., 28.12., 8.3., 5.4., od 5.7. do 30.8., 27.9.
53 – jede od 1.7. do 31.8.
60 – nejede 24.12., 1.5., 8.5., 28.9., 28.10., 17.11.
61 – nejede od 22.12. do 2.1., od 1.7. do 31.8.
65 – jede od 22.12. do 2.1., od 1.7. do 31.8.
66 – jede také 26.12., 1.1., 6.4., 6.7., 28.9., 28.10., 17.11., nejede 5.4., 5.7., 27.9.
68 – jede 21.12., 28.12., 8.3., 5.4., od 5.7. do 30.8., 27.9.
78 – jede jen v sudé týdny, nejede od 22.12. do 23.12., od 7.7. do 31.8.

INFORMACE O ODJEZDECH AUTOBUSŮ NA TEL..

577 341 001 577 341 003

Příjemnou cestu Vám přeje ČSAD Vsetín a.s.
http.//www.csadvs.cz

820575 Brumov-Bylnice,Svatý Štěpán-Valašské Klobouky-Študlov

Platí od 14.12.2014 do 12.12.2015

Přepravu zajišťuje: ČSAD Vsetín a.s., Ohrada 791, 755 01 Vsetín, provozovna Slavičín, tel. 577 341 003, www.csadvs.cz, odsl@csadvs.cz

	1	3	7		13	17	19		23	21	25		km				Tč			2	4	6	10	12		14	8	18	16	20	22	
		⚒																					⚒					⚒	⚒			
		14								⚒										⚒			14					17	14			
...	...	7 20	...	...	...	...	...	...	...	14 05	...	...	0		0		1	od	Brumov-Bylnice,Svatý Štěpán,záv.Vlára...	přˇ	...	5 40	...	...	7 10	...	...	...	...	14 02	14 02	...	...	...
...	...	7 26	...	...	...	...	...	...	...	14 07	...	...	0		0		2		Brumov-Bylnice,Svatý Štěpán	↑	...	5 38	...	...	7 08	...	...	...	...	14 00	14 00	...	...	...
...	...	7 28	...	...	...	...	...	...	...	14 10	...	...	2		2		3		Brumov-Bylnice,,hájenka		...	5 34	...	...	7 06	...	...	...	...	13 58	13 58	...	...	...
...	...	7 29	...	...	...	...	...	...	...	14 11	...	...	2		2		4		Brumov-Bylnice,,Vlárská		...	5 33	...	...	7 04	...	...	...	...	13 57	13 57	...	...	...
...	...	7 31	...	...	...	...	...	...	...	14 13	...	...	3		3		5		Brumov-Bylnice,,žel.st.		...	5 32	...	...	7 02	...	...	...	...	13 56	13 56	...	...	...
...	...	7 34	...	...	...	...	...	...	...	14 15	...	...	4		4		6		Brumov-Bylnice,,rozc.		...	5 30	...	...	7 00	...	...	...	...	13 44	13 50	...	...	...
...	...	7 37	...	...	...	...	...	...	...	⌇	...	...	5		⌇		7		Brumov-Bylnice,,základní škola		...	⌇	...	...	⌇	...	...	...	...	⌇	13 47	...	...	...
...	...	7 38	...	...	...	...	...	...	...	14 17	...	...	5		5		8		Brumov-Bylnice,,sídliště		...	5 28	...	...	6 58	...	...	...	...	13 42	13 42	...	...	...
...	...	7 40	...	...	...	...	...	...	...	14 22	...	...	6		6		9		Brumov-Bylnice,,MEZ TRIODYN		...	5 25	...	...	6 56	...	...	...	...	13 40	13 40	...	...	...
...	...	7 43	...	...	...	...	...	...	...	14 24	...	...	7		7		10		Brumov-Bylnice,,ZD		...	5 24	...	...	6 55	...	...	...	...	13 38	13 38	...	...	...
...	...	7 45	...	...	...	...	...	...	...		...	...	10		10		11		Valašské Klobouky,,koliba		...		...	...	6 53	...	...	...	...			...	...	...
...	⚒	7 48	†	...	†	⚒	⚒	...	⚒	14 30	...	...	11		11		12		Valašské Klobouky,,Valaška		...	5 18	⚒	†	6 52	⚒	...	⚒	†	13 32	13 32	⚒	...	...
...	61	7 50	60	...	60	17	14	...	14	14 35	...	...						přˇ		od	...	5 16	61	60	6 50	14	...	14	60	13 30	13 30	14	...	...
													12	0	12	0	13		Valašské Klobouky,,aut.st.															
...	6 10	...	8 15	...	10 00	12 35	12 35	...	13 30	14 35	...	...						od		přˇ	...	5 16	6 40	6 45	...	7 30	...	7 45	8 35	13 20	13 20	14 15	...	...
...	6 11	...	8 16	...	10 01	12 36	12 36	...	13 31	14 37	...	...	13	1	13	1	14		Valašské Klobouky,,poliklinika	↑	...	5 14	6 39	6 44	...	7 27	...	7 42	8 33	13 18	13 18	14 13	...	...
...	⌇	...	⌇	...	⌇	⌇	12 38	...	13 34	⌇	...	...	⌇	2	⌇	2	15		Valašské Klobouky,,ZŠ		...	⌇	⌇	⌇	...	7 25	...	7 40	⌇	⌇	⌇	⌇	...	...
...	6 12	...	8 18	...	10 03	12 37	12 40	...	13 35	14 38	...	...	14	3	14	3	16		Valašské Klobouky,,provozovna		...	5 12	6 38	6 43	...	7 23	...	7 38	8 32	13 16	13 16	14 11	...	...
...	6 15	...	8 21	...	10 06	12 40	12 42	...	13 38	14 40	...	...	15	4	15	4	17		Poteč		...	5 10	6 35	6 41	...	7 21	...	7 35	8 30	13 12	13 12	14 08	...	...
...	6 20	...	8 25	...	10 10	12 45	12 45	...	13 41	14 44	...	...	17	6	17	6	18		Valašské Příkazy,,ObÚ		...	5 05	6 31	6 38	...	7 19	...	...	8 25	13 08	13 08	14 06	...	...
...	⌇	...	...	...	...	⌇	12 47	...	13 44	⌇	① ②	...	⌇	8	⌇	8	19		Horní Lideč,,rozc.		...	⌇	⌇	...	...	7 15	...	...	...	⌇	⌇	⌇	① ②	...
...	⌇	...	...	...	...	⌇	12 48	...	⌇	⌇	51	...	⌇	9	⌇	⌇	20		Horní Lideč,,žel.st.		...	⌇	⌇	...	...	7 13	...	...	...	⌇	⌇	⌇	51	...
...	⌇	...	...	...	...	⌇	12 50	...	13 50	⌇	15 05	...	⌇	9	⌇	9	21		Horní Lideč,,škola		...	⌇	⌇	...	...	7 10	...	...	...	⌇	⌇	⌇	15 03	...
...	⌇	...	...	...	...	⌇	12 52	...	13 52	⌇	15 07	...	⌇	10	⌇	10	22		Horní Lideč,,rozc.		...	⌇	⌇	...	...	...	...	...	...	⌇	⌇	⌇	15 01	...
...	6 22	...	...	...	...	12 47	12 55	...	13 55	14 46	15 11	...	18	12	18	12	23		Valašské Příkazy,,rozc.		...	5 03	6 28	...	...	...	...	...	...	13 06	13 06	14 04	14 59	...
...	6 24	...	...	...	...	12 49	12 58	...	13 58	14 49	15 13	...	20	14	20	14	24		Študlov,,rest.		...	5 00	6 26	...	...	...	...	...	...	13 04	13 04	14 02	14 56	...
...	6 25	...	...	...	...	12 50	13 00	...	14 00	14 50	15 15	...	20	14	20	14	25	přˇ	Študlov,,točna	od	...	4 55	6 25	...	...	...	...	...	...	13 03	13 03	14 00	14 55	...

⚒ jede v pracovních dnech
① jede v pondělí
② jede v úterý
† jede v neděli a státem uznané svátky
| spoj zastávkou projíždí
⌇ spoj jede po jiné trase

14 nejede od 22.12.14 do 2.1.15, 30.1.15, od 9.3.15 do 13.3.15, od 2.4.15 do 3.4.15, od 1.7.15 do 31.8.15, od 29.10.15 do 30.10.15

17 jede od 22.12.14 do 2.1.15, 30.1.15, od 9.3.15 do 13.3.15, od 2.4.15 do 3.4.15, od 1.7.15 do 31.8.15, od 29.10.15 do 30.10.15

51 nejede od 22.12.14 do 30.12.14, od 9.3.15 do 10.3.15, 6.4.15, od 6.7.15 do 31.8.15, 28.9.15, 17.11.15

60 nejede 24.12.14, 1.5.15, 8.5.15, 6.7.15, 28.9.15, 28.10.15, 17.11.15

61 nejede od 22.12.14 do 2.1.15, od 1.7.15 do 31.8.15

Na lince platí tarif vyhlášený ČSAD Vsetín a.s. Informace o tarifu a smluvních přepravních podmínkách jsou zveřejněny ve vozidlech na lince.
Na lince platí slevy pro držitele průkazu ISIC.

CIS JŘ © CHAPS spol. s r.o., 3.0.5330.23518 24.11.2014

820011 Zlín-Bohuslavice-Luhačovice-Slavičín-Valašské Klobouky

Platí od 14.12.2014 do 12.12.2015

Přepravu zajišťuje: HOUSACAR s.r.o., Třída Tomáše Bati 258, 763 06 Zlín, provozovna Zlín, tel. 577 005 855, www.housa.cz, housacar@housa.cz

1	3	5		7	9	11	13		15	17	19		km			Tč			2	6	4		8	14	10	20		16	22	18	
⚒					⚒				⚒	⚒									⚒				⚒		⚒				⚒		
27	⚒	⚒			27	⚒			27	27									27		⚒		27	⚒	27			⚒	27		
... 5 15	7 40	9 50	...	...	14 00	15 35	...	...	16 15	18 00	...	...	0			0	1	od Zlín,,aut.nádr. ..... MHD	př	... 5 10	...	6 35	...	7 05	9 40	15 15	...	...	15 30	17 35	...	...
... |	|	|	...	...	|	|	...	...	|	|	...	...	0			0	2	Zlín,,Nám.Práce	↑	... 5 08	...	6 33	...	7 03	9 38	15 13	...	...	15 28	17 33	...	...
... 5 21	7 46	9 57	...	...	14 06	15 41	...	...	16 21	18 06	...	...	4			4	3	Zlín,,U Majáku ..... MHD		... 5 03	...	6 30	...	7 00	9 35	15 10	...	...	15 25	17 30	...	...
... 5 23	7 50	10 00	...	...	14 08	15 43	...	...	16 25	18 10	...	...	7			7	4	Březnice,,zast.		... 5 02	...	6 27	...	6 57	9 32	15 07	...	...	15 22	17 27	...	...
... 5 25	7 53	10 03	...	...	14 10	15 45	...	...	16 28	18 13	...	...	9			9	5	Bohuslavice u Zlína,,kříž.		... 4 57	...	6 22	...	6 52	9 27	15 02	...	...	15 20	17 25	...	...
... 5 28	7 58	10 07	...	...	14 13	15 48	...	...	16 33	18 18	...	...	13			13	6	Doubravy, ...		... 4 52	...	6 18	...	6 47	9 22	14 57	...	...	15 17	17 22	...	...
... 5 31	8 01	10 11	...	...	14 16	15 51	...	...	16 36	18 21	...	...	16			16	7	Hřivínův Újezd		... 4 49	...	6 15	...	6 44	9 19	14 54	...	...	15 14	17 19	...	...
... 5 33	8 03	10 14	...	...	14 18	15 53	...	...	16 38	18 23	...	...	17			17	8	Kaňovice,,škola		... 4 46	...	6 12	...	6 41	9 16	14 51	...	...	15 13	17 18	...	...
... 5 35	8 05	10 15	...	...	14 20	15 55	...	...	16 40	18 25	...	...	18			18	9	Kaňovice,,seče		... 4 43	...	6 10	...	6 38	9 13	14 48	...	...	15 11	17 16	...	...
... 5 38	8 08	10 18	...	...	14 23	15 58	...	...	16 43	18 28	...	...	20			20	10	Biskupice,,Obecní úřad		... 4 41	...	6 09	...	6 36	9 11	14 46	...	...	15 09	17 14	...	...
... 5 40	8 10	10 20	...	...	14 25	16 00	...	...	16 45	18 30	...	...	21			21	11	Biskupice,,rozc.0.2		... 4 40	...	6 06	...	6 35	9 10	14 45	...	...	15 08	17 13	...	...
... 5 42	8 12	10 22	...	...	14 27	16 05	...	...	16 47	18 32	⚒	...	23			23	12	Luhačovice,,provozovna		... 4 35	...	6 04	...	6 30	9 05	14 40	...	...	15 05	17 10	⚒	...
... 5 44	8 14	10 23	...	⚒	14 29	16 07	⚒	...	16 49	18 33	27	...	24			24	13	Luhačovice,,u zámku		... 4 33	⚒	6 02	...	6 28	9 03	14 38	⚒	...	15 03	17 08	27	...
... 5 45	8 15	10 24	...	10 25	14 30	16 08	16 10	...	16 50	18 34	18 35	...	25	0	0	25	14	Luhačovice,,aut.st. ..... 🚌		... 4 30	5 50	6 00	...	6 25	9 00	14 35	14 57	...	15 00	17 05	18 40	...
... ...	...	...	...	10 27	...	...	16 12	...	...	...	18 37	...	26	1	1	26	15	Luhačovice,,pošta		... ...	5 47	...	...	...	...	...	14 55	...	...	...	18 38	...
... ...	...	...	...	10 29	...	...	16 14	...	...	...	18 39	...	27	2	2	27	16	Luhačovice,,garáže		... ...	5 45	...	...	...	...	...	14 53	...	...	...	18 36	...
... ...	...	...	...	10 31	...	...	16 16	...	...	...	18 40	...	28	3	3	28	17	Luhačovice,,zotavovna Fontána		... ...	5 44	...	...	...	...	...	14 51	...	...	...	18 33	...
... ...	...	...	...	10 34	...	...	16 18	...	...	...	18 42	...	29	4	4	29	18	Pozlovice,,Nad přehradou		... ...	5 42	...	...	...	...	...	14 48	...	...	...	18 30	...
... ...	...	...	...	10 39	...	...	16 21	...	...	...	18 46	...	32	7	7	32	19	Petrůvka		... ...	5 39	...	...	...	...	...	14 45	...	...	...	18 27	...
... ...	...	...	...	10 44	...	...	16 26	...	...	...	18 50	...	35	10	10	35	20	Slavičín,Nevšová,rozc.1.5		... ...	|	...	...	...	...	...	14 43	...	...	...	18 23	...
... ...	...	...	...	10 47	...	...	∫	...	...	...	∫	...	37	∫	∫	37	21	Slavičín,Nevšová		... ...	5 34	...	...	...	...	...	∫	...	...	...	18 21	...
... ...	...	...	...	10 50	...	...	16 26	...	...	...	18 50	...	39	10	10	39	22	Slavičín,Nevšová,rozc.1.5		... ...	|	...	...	...	...	...	14 43	...	...	...	18 18	...
... ...	...	...	...	10 52	...	...	16 28	...	...	...	18 51	...	40	11	11	40	23	Rudimov,,rozc.3.0		... ...	5 28	...	...	...	...	...	14 42	...	...	...	18 17	...
... ...	...	...	...	10 54	...	...	16 30	...	...	...	18 53	...	41	12	12	41	24	Slavičín,,Luhačovská		... ...	5 26	...	...	...	...	...	14 40	...	...	...	18 15	...
... ...	...	...	...	10 56	...	...	16 32	...	...	...	18 55	...	42	13	13	42	25	Slavičín,Lukšín		... ...	5 23	...	...	...	...	...	|	...	...	...	18 14	...
... ...	...	...	...	10 57	...	...	16 35	...	...	...	18 57	...	43	14	14	43	26	Slavičín,,Radnice		... ...	5 20	...	...	...	...	...	14 36	...	...	...	18 11	...
... ...	...	...	...	10 58	...	...	16 37	...	...	...	18 58	...	44	15	15	44	27	Slavičín,,U Hotelu		... ...	5 18	...	...	...	...	...	14 33	...	...	...	18 08	...
... ...	...	...	...	10 59	...	...	16 38	...	...	...	18 59	...	45	16	16	45	28	Slavičín,Hrádek,u kříže		... ...	5 17	...	...	...	...	...	14 32	...	...	...	18 06	...
... ...	...	...	...	11 00	...	...	16 41	...	...	...	19 00	...	45	16	16	45	29	Slavičín,Hrádek		... ...	5 16	...	...	...	...	...	14 30	...	...	...	18 05	...
... ...	...	...	...	11 01	...	...	16 43	...	...	...	19 03	...	46	17	17	46	30	Slavičín,,u žel.st.		... ...	5 15	...	...	...	...	...	14 29	...	...	...	18 04	...
... ...	...	...	...	|	...	...	16 45	...	...	...	|	...	47	18	18	47	31	Rokytnice,,rozc.1.0		... ...	5 13	...	...	...	...	...	14 26	...	...	...	|	...
... ...	...	...	...	11 03	...	...	∫	...	...	...	19 08	...	47	∫	18	∫	32	Rokytnice,,Obecní dům		... ...	∫	...	...	...	...	...	∫	...	...	...	18 02	...
... ...	...	...	...	∫	...	...	16 45	...	...	...	∫	...	∫	18	∫	47	33	Rokytnice,,rozc.1.0		... ...	5 13	...	...	...	...	...	14 26	...	...	...	∫	...
... ...	...	...	...	11 05	...	...	16 47	...	...	...	19 10	...	49	19	20	48	34	Rokytnice,,TVD		... ...	5 11	...	...	...	...	...	14 23	...	...	...	17 58	...
... ...	...	...	...	11 07	...	...	16 49	...	...	...	19 12	...	51	21	22	50	35	Jestřabí		... ...	5 08	...	...	...	...	...	14 20	...	...	...	17 55	...
... ...	...	...	...	11 10	...	...	16 52	...	...	...	19 13	...	53	23	24	52	36	Štítná n.Vláří-Popov,Štítná,Brálova...		... ...	5 05	...	...	...	...	...	14 16	...	...	...	17 51	...
... ...	...	...	...	11 12	...	...	16 54	...	...	...	19 14	...	53	23	24	52	37	Štítná n.Vláří-Popov,Štítná		... ...	5 04	...	...	...	...	...	14 15	...	...	...	17 50	...
... ...	...	...	...	11 14	...	...	16 56	...	...	...	19 16	...	55	25	26	54	38	Štítná n.Vláří-Popov,Štítná,přejezd...		... ...	5 02	...	...	...	...	...	14 13	...	...	...	17 48	...
... ...	...	...	...	11 17	...	...	16 58	...	...	...	19 18	...	57	27	28	56	39	Brumov-Bylnice,,rozc.		... ...	5 00	...	...	...	...	...	14 11	...	...	...	17 46	...
... ...	...	...	...	11 19	...	...	16 59	...	...	...	19 20	...	58	28	29	57	40	Brumov-Bylnice,,sídliště		... ...	4 59	...	...	...	...	...	14 09	...	...	...	17 44	...
... ...	...	...	...	11 21	...	...	17 00	...	...	...	19 22	...	59	29	30	58	41	Brumov-Bylnice,,MEZ TRIODYN		... ...	4 58	...	...	...	...	...	14 07	...	...	...	17 42	...
... ...	...	...	...	11 26	...	...	17 05	...	...	...	19 27	...	63	33	34	62	42	Valašské Klobouky,,koliba		... ...	4 54	...	...	...	...	...	14 04	...	...	...	17 39	...
... ...	...	...	...	11 27	...	...	17 07	...	...	...	19 28	...	64	34	35	63	43	Valašské Klobouky,,Valaška		... ...	4 53	...	...	...	...	...	14 03	...	...	...	17 38	...
... ...	...	...	...	11 30	...	...	17 10	...	...	...	19 30	...	65	35	36	64	44	př Valašské Klobouky,,aut.st.	od	... ...	4 50	...	...	...	...	...	14 00	...	...	...	17 35	...

⚒ jede v pracovních dnech

| spoj zastávkou projíždí

∫ spoj jede po jiné trase

🚌 zastávka s možností přestupu na železniční dopravu

MHD možnost přestupu na městskou hromadnou dopravu

27 nejede od 22.12.14 do 2.1.15

Na lince platí tarif vyhlášený dopravcem HOUSACAR s.r.o. Informace o smluvních přepravních podmínkách a o tarifu jsou zveřejněny ve vozidlech na lince.
Na lince platí slevy pro držitele průkazu ISIC.

CIS JŘ © CHAPS spol. s r.o., 3.0.5330.23518 24.11.2014

www.brumov-bylnice.cz

BYLNICE

Odjezdy do:		Příjezdy z:	
3.54 (20)	Vsetín	5.00 (19)	Vsetín
4.00 (19)	Staré Město u Uherského Hradiště	5.23 (19)	Vlárský průsmyk
4.04 (48)	Horní Lideč	6.22 (19)	Veselí nad Moravou
5.05 (11)	Brno	6.25 (19)	Horní Lideč
5.07 (19)	Vlárský průsmyk	6.42 (19)	Vlárský průsmyk
5.24 (19)	Horní Lideč	7.12 (19)	Veselí nad Moravou
5.45 (19)	Staré Město u Uherského Hradiště	7.25	Horní Lideč
5.59 (26)	Vsetín	7.58	Vlárský průsmyk
6.27 (19)	Vlárský průsmyk	9.45	Horní Lideč
6.29 (19)	Horní Lideč	9.51	Staré Město u Uherského Hradiště
6.35 (59)	Staré Město u Uherského Hradiště	10.08	Vlárský průsmyk
6.50 (19)	Uherské Hradiště	11.45	Horní Lideč
7.27	Vlárský průsmyk	11.54	Staré Město u Uherského Hradiště
8.00	Staré Město u Uherského Hradiště	13.45	Vsetín
8.14	Horní Lideč	13.51 (25)	Staré Město u Uherského Hradiště
9.53	Vlárský průsmyk	13.57 (x)	Staré Město u Uherského Hradiště
10.10	Staré Město u Uherského Hradiště	14.08 (25)	Vlárský průsmyk
10.14	Horní Lideč	14.55 (19)	Horní Lideč
12.00	Staré Město u Uherského Hradiště	15.17 (19)	Staré Město u Uherského Hradiště
12.14	Vsetín	15.38 (19)	Vlárský průsmyk
13.53 (25)	Vlárský průsmyk	15.54 (58)	Staré Město u Uherského Hradiště
13.59 (19)	Horní Lideč	15.54 (52)	Brno
14.00 (x)	Staré Město u Uherského Hradiště	15.55	Horní Lideč
14.10 (25)	Staré Město u Uherského Hradiště	16.22 (66)	Vlárský průsmyk
14.14 (26)	Horní Lideč	17.45	Horní Lideč
14.59 (19)	Horní Lideč	17.54	Staré Město u Uherského Hradiště
15.18 (19)	Vlárský průsmyk	18.03 (22)	Vlárský průsmyk
15.57 (66)	Vlárský průsmyk	19.14 (19)	Staré Město u Uherského Hradiště
15.59	Horní Lideč	19.23 (22)	Horní Lideč
16.00	Staré Město u Uherského Hradiště	19.45 (49)	Vsetín
17.46 (22)	Vlárský průsmyk	20.38 (10)	Vlárský průsmyk
18.00 (47)	Kunovice	20.41 (10)	Brno
18.05 (60)	Brno	22.28 (10)	Vsetín
18.14 (10)	Vsetín	22.41 (12)	Brno
19.25 (22)	Brno		
19.26 (22)	Vlárský průsmyk		
19.46 (49)	Vlárský průsmyk		
20.44 (10)	Valašské Meziříčí		
20.50 (57)	Veselí nad Moravou		

10 nejede 24.12. a 31.12.
11 nejede 25.12., 1.1.
12 nejede 24.12., 25.12., 31.12.
19 jede v x, nejede 22.12.-2.1.
20 jede v pondělí a 7.4., 7.7., 29.9., 18.11., nejede 22.-29.12., 6.4., 6.7., 28.9., 16.11.
22 jede v +, nejede 21.12.-1.1., 5.4., 1.5., 8.5., 5.7., 27.9., 28.10., 15.11.
25 jede v sobotu a +
26 jede v sobotu, + a 22.12.-2.1.
47 jede v x a sobotu od 29.12. a 15.-18.12., 20.12.-1.1., 5.4., 1.5., 8.5., 5.7., 27.9., 28.10., 15.11., nejede 26.6.
48 jede v úterý - pátek a 16.11., nejede 23.12.-2.1., 7.4., 1.5., 8.5., 7.7., 29.9., 28.10., 17.11., 18.11.
49 jede v x, sobotu a 21.12., 25.-28.12., 1.1., 5.4., 1.5., 8.5., 5.7., 27.9., 28.10., 15.11., nejede 31.12.
52 jede v pátek a 4.1., 30.4., 7.5., 30.8., nejede 26.12.-2.1., 1.5., 8.5., 3.7.-28.8.
57 jede v x, v sobotu a 26.12., 5.4., 1.5., 8.5., 5.7., 27.9., nejede 22.12., 23.12., 29.12.-2.1.
58 jede v pondělí - čtvrtek, sobotu a + do 25.6. a od 31.8. a 2.1., nejede 4.1., 30.4., 7.5., od 27.6. do 29.8. jede denně
59 jede v sobotu a 24.12., 29.-31.12., 2.1., 1.5., 8.5., 28.10., 17.11., nejede 27.12., 2.5., 9.5.
60 jede v + a 19.12., 26.6., nejede 21.12.-1.1., 5.4., 1.5., 8.5., 5.7., 27.9., 28.10., 15.11.
66 jede v pátek a 30.4., 7.5., nejede 26.12.-2.1., 3.4., 1.5., 8.5., 3.7.-28.8.
x jede v pracovní dny
+ jede ve státem uznaný svátek

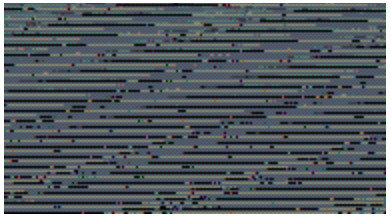

BRUMOV

Odjezdy do:	
4.02 (20)	Vsetín
4.12 (48)	Horní Lideč
4.53 (19)	Vlárský průsmyk
5.32 (19)	Horní Lideč
6.07 (26)	Vsetín
6.18 (19)	Bylnice
6.37 (19)	Horní Lideč
7.18	Vlárský průsmyk
8.22	Horní Lideč
9.38	Vlárský průsmyk
10.22	Horní Lideč
11.38	Bylnice
12.22	Vsetín
13.38	Vlárský průsmyk
14.07 (19)	Horní Lideč
14.22 (26)	Horní Lideč
14.48 (19)	Bylnice
15.07 (19)	Horní Lideč
15.48	Bylnice
16.07	Horní Lideč
17.38	Vlárský průsmyk
18.22 (10)	Vsetín
19.16 (22)	Vlárský průsmyk
19.38 (49)	Vlárský průsmyk
20.52 (10)	Valašské Meziříčí
22.21 (10)	Bylnice

BRUMOV STŘED

Odjezdy do:	
3.58 (20)	Vsetín
4.08 (48)	Horní Lideč
4.56 (19)	Vlárský průsmyk
5.28 (19)	Horní Lideč
6.03 (26)	Vsetín
6.21 (19)	Bylnice
6.33 (19)	Horní Lideč
7.21	Vlárský průsmyk
8.18	Horní Lideč
9.41	Vlárský průsmyk
10.18	Horní Lideč
11.41	Bylnice
12.18	Vsetín
13.41	Vlárský průsmyk
14.03 (19)	Horní Lideč
14.18 (26)	Horní Lideč
14.51 (19)	Bylnice
15.03 (19)	Horní Lideč
15.51	Bylnice
16.03	Horní Lideč
17.41	Vlárský průsmyk
18.18 (10)	Vsetín
19.19 (22)	Vlárský průsmyk
19.41 (49)	Vlárský průsmyk
20.48 (10)	Valašské Meziříčí
22.24 (10)	Bylnice

SVATÝ ŠTĚPÁN

Odjezdy do:	
5.10 (19)	Vlárský průsmyk
5.18 (19)	Bylnice
6.30 (19)	Vlárský průsmyk
6.38 (19)	Uherské Hradiště
7.30	Vlárský průsmyk
7.53	Bylnice
9.56	Vlárský průsmyk
10.03	Bylnice
13.56 (25)	Vlárský průsmyk
14.03 (25)	Bylnice
15.21 (19)	Vlárský průsmyk
15.33 (19)	Bylnice
16.00 (66)	Vlárský průsmyk
17.49 (22)	Vlárský průsmyk
17.58 (22)	Bylnice
19.29 (22)	Vlárský průsmyk
19.49 (49)	Vlárský průsmyk
20.33 (10)	Bylnice

VLÁRSKÝ PRŮSMYK

Odjezdy do:	
5.16 (19)	Bylnice
6.36 (19)	Uherské Hradiště
7.51	Bylnice
10.01	Bylnice
14.01 (25)	Bylnice
15.31 (19)	Bylnice
16.11 (66)	Bylnice
17.56 (22)	Bylnice
20.31 (10)	Bylnice

chování, základní taneční kroky a naučí se klasickým tancům - polka, valčík, mazurka, waltz, cha-cha, ale také moderním tancům - např. afrorock, disko, country aj. Kurz bude ukončen závěrečným večírkem v KD s pozváním pro rodiče, kteří mohou shlédnout, co všechno se jejich děti naučily. Přihlášky budeme rozdávat přímo ve škole, taktéž si je můžete vyzvednout v DDM Brumov-Bylnice nebo stáhnout na našich webových stránkách. Cena kurzu činí 750 Kč a je v ní zahrnuto i malé občerstvení na závěrečném večírku. Přihlášky i s penězi je nutné odevzdat do 26. ledna v DDM. Informace poskytneme na tel. číslech 577 330 586 a 605 433 128, případně sledujte naše webové stránky.

Kurz taneční výchovy pro dospělé

● **25. listopadu 2014** jsme v odpoledních hodinách pořádali společně se ZŠ Brumov-Bylnice **„TURNAJ ČTYŘ“**, což byl přátelský florbalový turnaj mezi okolními základními školami. Vítězem turnaje se stala ZŠ Slavičín-Vlára, která nasbírala stejný počet bodů, jako týmy na druhém a třetím místě, ale celkové skóre měla nejlepší. Stříbrný skončil domácí tým ZŠ Brumov-Bylnice složený zejména z žáků navštěvujících florbalový kroužek DDM a třetí místo patřilo ZŠ Gabry a Málinky ze Štítné nad Vláří. Nejlepším střelcem brumovského týmu byl Ondra Charvát, který vstřelil 4 branky.

● Dvacet tanečních párů se v osmi lekcích zúčastnilo **„Tanečního kurzu pro dospělé“** pod vedením paní Mileny Šmigurové. Kurz byl zaměřen na získání základních tanečních kroků u jednotlivých tanců, důraz byl kladen na jejich správné technické provedení. „Závěrečné taneční“ s živou hudbou, na které si každý mohl pozvat své kamarády či příbuzné, proběhlo v sobotu 29. listopadu 2014 a zúčastnilo se ho celkem 42 párů. Kromě tančení nechybělo také vystoupení profesionálních tanečníků a zájmových kroužků DDM Brumov-Bylnice, který byl pořadatelem celého kurzu.

ZŠ Brumov-Bylnice - 2. místo

Zaměstnanci DDM Brumov-Bylnice přejí všem občanům města hodně zdraví, štěstí, spokojenosti a elánu v novém roce 2015.

http://ddmbylnice.hyperlinx.cz, e-mail: ddmbru@zlinedu.cz, tel.: 577 330 586

SKAUTSKÉ STŘEDISKO BRUMOV-BYLNICE V ROCE 2014

Pojďte se nyní spolu s námi podívat na výčet událostí, které byly pro brumovské skauty v tomto roce významné.

Začátek roku 2014 se již tradičně započal skautským plesem, který zahájil nejen plesovou sezónu, ale taky náš skautský rok. V lednu jsme pak pro děti připravili dětský karneval, na jaře společně upletli karabáče a namalovali vajíčka. V dubnu, na svátek svatého Jiří – patrona skautů, se děti zúčastnily krajského závodu světlušek a vlčat ve Štítné nad Vláří, kde nakonec vybojovaly krásné 1. a 2. místo. V květnu se pak na brumovském hradě konal skautský den se závody ve skautování – Memoriál Šedého Vlka. Tento závod je pro všechny děti důležitý, jelikož zde mohou ukázat, co vše se během roku ve skautu naučily a spolu se svými přáteli z družiny vybojovat vítězství nejen nad členy našeho střediska, ale také nad skautskými týmy z celého okolí.

Vrcholem skautského roku jsou pro všechny tábory. Červenec se tedy ve středisku tradičně nese ve znamení stanování a opravdového bydlení v přírodě stejně tak, jako tomu bylo před více než 100 lety, kdy skautské hnutí začalo vznikat. Přestože se může mnohým zdát v dnešní době tento druh tábora nemoderní, nikde jinde se děti nenaučí to, co právě zde. Vnímat atmosféru noci, nebát se tajemných zvuků lesa, překonat sám sebe, upevnit sílu přátelství a naučit se žít bez moderních vymožeností jistě není snadné, avšak právě zde mohou děti pochopit, co je v životě opravdu důležité a bez čeho se lze obejít...

Asi nejznámější akcí, kterou naše středisko pořádá je samozřejmě Pohádkový hrad. Již 15 let připravujeme tuto nejnavštěvovanější akci hradu Brumov pro všechny děti a jejich rodiče. Práce je sice vždy hodně a do každého ročníku je zapojeno okolo 100 dobrovolníků, avšak věříme, že oblíbenost této akce svědčí o tom, že naše práce není zbytečná.

No a po prázdninách začínáme opět od začátku. Scházíme se týden co týden, učíme se nové věci, hrajeme hry, chodíme na výpravy, zažíváme nová dobrodružství. Na podzim již několik let pořádáme velký sportovní den celého střediska v tělocvičně, dále pak menší výlety a nocování. V prosinci pak vyrábíme adventní věnečky a před Štědrým dnem se vždy celé středisko sejde na vánoční besídce, kde zažijeme nepopsatelnou atmosféru nejen vánočního kouzla, ale také milý pocit být součástí velké – skautské rodiny. No a na Štědrý den pak skauti a skautky s radostí roznesou „betlémské světlo“ do všech našich domovů...

Starší skauti a skautky absolvují vzdělávací kurzy, které je obohacují na jejich další cestě – dříve byli těmi malými vlčky či světluškami, ale postupně se z nich stávají noví vedoucí, aby to co ve skautu zažili, mohli předávat dalším generacím a aby skauting z Brumova-Bylnice nezmizel.

Ačkoli se může zdát kouzlo skautingu v dnešní době jako přežitek, právě zde má

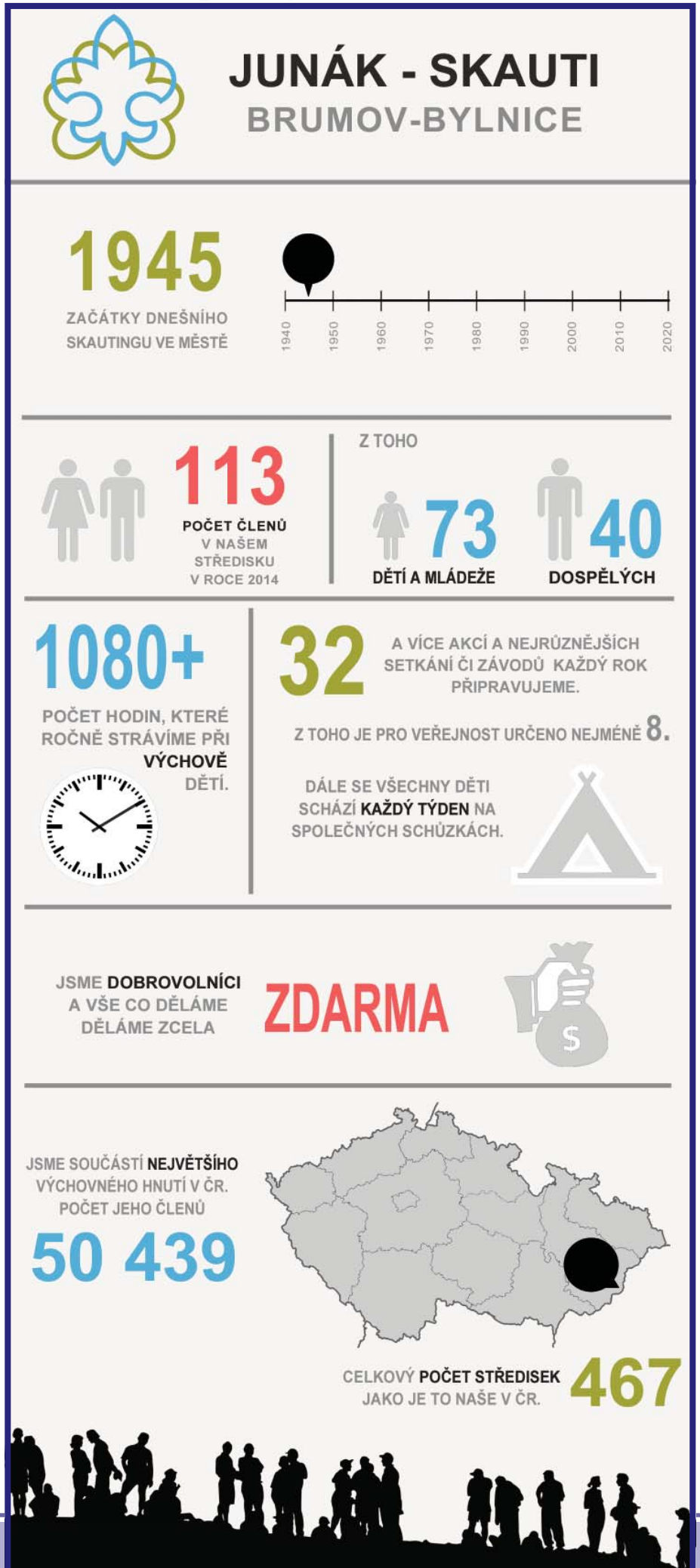

každé dítě příležitost naučit se tomu, co se dnes moderně nazývá jako leadership, brainstorming, teamworking, sebeprezentace, event. management, personal selling atp. Jedná se o celoživotní kurz, který každému nabízí ukázat to, co v něm opravdu je...

Junák – svaz skautů a skautek ČR je dobrovolné, nezávislé a nepolitické občanské sdružení, sdružující své členy a členky bez rozdílu národnosti, náboženského vyznání, politického přesvědčení, rasy nebo jiných rozdílů. V současné době je se svými více než 50 000 členy největším občanským sdružením dětí a mládeže v České republice.

Více informací o našem středisku, které každoročně registruje přes sto členů ve čtyřech oddílech, kontakty a termíny schůzek naleznete na www.brumov.skaut.org .

TERÉNNÍ ASISTENČNÍ SLUŽBA VALAŠSKÉ KLOBOUKY

Od ledna 2013 působí ve městě Valašské Klobouky a přilehlých obcích nová sociální služba pro rodiny s nezletilými dětmi, které se nacházejí v nepříznivé životní situaci. Terénní asistentky docházejí do rodin, spolupracují s rodiči, pomáhají společně s nimi hledat možnosti pomoci a podpory ve zvládání problémových životních situací a provázejí je při řešení jejich problémů. Poskytují odborné sociální poradenství a zprostředkovávají rodinám bezplatné odborné poradenství např. psychologa, právníka nebo mediátora. Každý den se mnoho rodin s dětmi, a to nejen ve Vašem městě, potýká s dlouhodobou finanční tísní a zadlužeností, nezaměstnaností, řeší výchovné problémy svých dětí, nevhodné bydlení, nevyhovující rodinné prostředí apod. Terénní asistentky ve spolupráci s oddělením sociálně právní ochrany dětí pomáhají těmto rodinám, které mají snahu svou situaci zlepšit, ve vytvoření takových podmínek, aby jejich děti mohly vyrůstat ve zdravé a spokojené rodině a nemusely být umísťovány v ústavních zařízeních. Z dlouhodobého hlediska lze hodnotit službu jako přínosnou. Ze zkušeností terénních pracovníků vyplývá, že systematická práce s rodinou dokáže odvrátit prohlubování sociálních problémů rodin a posílit jejich sociální začleňování.

Od začátku roku 2013 do konce listopadu 2014 bylo celkem podpořeno v ORP Valašské Klobouky 37 rodin, z toho právě 17 ve vašem městě. Za pomoci a podpory terénních asistentek se daří v rodinách především posilovat rodičovské kompetence v oblasti výchovy, péče o děti a školní přípravy a zlepšit nejen prospěch dětí, ale i pravidelnost ve školní docházce a v neposlední řadě zajistit dětem společensky přijatelné volnočasové aktivity. Rovněž

terénní asistentky poskytují klientům doprovod při vyřizování běžných záležitostí – sociální dávky, jednání s potenciálními zaměstnavateli apod. Podařilo se tak např. zlepšit bytové podmínky, najít zaměstnání, stabilizovat finanční situaci rodiny nastavením splátkových kalendářů, vytvořit rodinný rozpočet nebo zahájit proces oddlužení.

Sociální služba je poskytována na základě dobrovolnosti a pro uživatele je zdarma. Poskytovatelem Terénní asistenční služby pro rodiny s dětmi je Azylový dům pro ženy a matky s dětmi o.p.s. Vsetín, který službu provozuje i v jiných regionech a má s ní dlouholeté a bohaté zkušenosti. Sociální služba je do konce roku 2014 financována z individuálního projektu „Prevencí proti sociálnímu vyloučení ve Zlínském kraji". Od roku 2015 bude služba financována formou dotací Zlínského kraje a obcí.

Sociální pracovníky mohou kontaktovat všichni rodiče, kteří potřebují radu a pomoc v nejrůznějších oblastech každodenního života a pečují alespoň o jedno dítě mladší 18-ti let. Kancelář terénní služby se nachází v budově Valašskokloboucké polikliniky p.o. na ulici Krátká 798 v 2. patře nové budovy, vedle rehabilitace.

Provozní doba služby (jedná se o terénní pracovní dobu)

Po - Čt 7 – 15 hod. (v mimořádných případech do 19 hod.)

Pá 7 - 13 hod. (v mimořádných případech do 19 hod.)

Kontaktní osoby:

Mgr. Pavlína Kurtinová, tel: 731 670 381, e-mail:pavlina.kurtinova@azylovydum.cz

Mgr. Renata Studenková, tel: 731 670 382, e-mail: renata.studenkova@azylovydum.cz

web: www.azylovydum.cz

Touto cestou bychom rádi poděkovali všem, kteří s námi aktivně spolupracují a podporují nás v naší činnosti. Přejeme Vám, aby nadcházející rok 2015 byl plný šťastných dnů, osobních a pracovních úspěchů a hlavně hodně zdraví.

SILVESTROVSKÝ VÝŠLAP NA VRŠATEC - 2014

Těšíte se na silvestrovské oslavy a nemůžete se dočkat večera? Máme pro Vás jednoduché řešení. Využijte tradiční nabídky oddílu Kolo-běžky Brumov-Bylnice, jehož členové a s nimi jejich kamarádi již řadu let vyráží ráno 31. 12. 2014 na turistický výlet na slovenský Vršatec.

Jde se pěšky, dle počasí a podmínek je možné i putování na běžkách či na kole. Můžete jít z Brumova (od pošty cca v 9 hodin), z Maděrovce nebo také ze Sidonie. Každý si dobu, kdy vyrazí na trasu, zvolí dle svých možností tak, aby na Vršatci byl okolo oběda. Ten kdo má dobrou fyzičku a chuť si připít v pravé poledne na kopci Chmelová, musí vyrazit dříve.

Dobrá rada: neuškodí si vzít dobrou náladu a nějaké vhodné občerstvení. Hlad a žízeň není při takové túře tím nejlepší parťákem. Tak ať Vám to vyjde.

Členové oddílu Kolo-běžky Brumov-Bylnice přejí všem krásné prožití vánočních svátků a do roku 2015 hodně zdraví, štěstí a pohody.

SD

ZÁJEZD DO CHORVATSKA

Klub důchodců ve spolupráci s CK WES pořádá **zájezd do Chorvatska** – BIOGRAD NA MORU v termínu 17. 7. – 26. 7. 2015.

Cena včetně polopenze **7.500 Kč**. Informace: 603 394 221 – Smolík Ladislav.

PODĚKOVÁNÍ

Klub důchodců Brumova-Bylnice, Sv. Štěpána, Sidonie přeje svým členům, jejich rodinám a příznivcům v novém roce 2015 hodně štěstí, lásky a hlavně pevné zdraví. Výbor KD srdečně děkuje členům, kteří se v minulém roce podíleli na akcích pro nás, ale i občany našeho města. Díky.

Jarmila Fojtíková, předsedkyně KD

MŠ SV. ŠTĚPÁN

Rádi bychom touto cestou poděkovali firmě ELSEREMO, jmenovitě panu Marianu Opatovi, za ochotu a vstřícné jednání při poskytnutí firemního mikrobusu na přesun našich dětí z MŠ Sv. Štěpán. Díky této pomoci jsme se tak mohli s dětmi účastnit různých akcí a navštívit řadu zajímavých míst mimo obec. Podnikli jsme např. exkurzi u slavičínských záchranářů, podívali se na štítenské kopanice, navštívili Envicentrum ve Vysokém Poli, či zhlédli výstavu betlémů v Horní Lidči. Firmě ELSEREMO, panu Opatovi i panu řidiči Vaňkovi tak mnohokrát děkujeme a jejich nezištné pomoci si hluboce vážíme. Vděčné děti a celý kolektiv MŠ Sv. Štěpán

PODĚKOVÁNÍ

Chtěl bych tímto poděkovat všem hasičským jednotkám, které se podílely na vyproštění mé osoby ze závalu zeminy a především panu Mirku Ďulíkovi, jehož okamžitá pomoc vedla k záchraně mého života.

Ota Ščuglík

HC BBSS

Příjemné prožití svátků vánočních, mnoho štěstí, pevné zdraví a spoustu osobních i pracovních úspěchů v novém roce 2015 přeje **Hokejový club BBSS**

BEZAP

Vážení spoluobčané Brumova, Bylnice, Svatého Štěpána, Sidonie,

dovolte, abychom Vám popřáli krásné svátky vánoční a radostné vykročení do nového roku 2015. Děkujeme Vám všem za podporu, kterou jste nám dali v komunálních volbách. Přestože jsme v opozici, slibujeme všem našim voličům, ale i ostatním spoluobčanům, že budeme konstruktivní a pracovití zastupitelé. Ještě jednou Vám děkujeme a těšíme se na spolupráci s Vámi. „Bezpečnost - zdraví - prosperita" Váš BEZAP

ZŠ BRUMOV-BYLNICE

Vážení rodiče budoucích prvňáčků.
Zveme Vás i Vaše děti
ve středu **14. 1. 2015** na

DEN OTEVŘENÝCH DVEŘÍ

I. stupně ZŠ Brumov–Bylnice. V době od 14.00 do 17.00 hodin Vás rádi provedeme učebnami, seznámíme Vás s nabídkou i aktivitami školy a Vaše děti si mohou vyzkoušet zajímavé činnosti.
Těšíme se na Vaši návštěvu!

INFORMACE Z MĚSTSKÉ KNIHOVNY

Půjčovní doba

29. 12. a 30. 12. 2014 – otevřeno od 10 – 17 hod.

31. 12. 2014 – 2. 1. 2015 – zavřeno

Pravidelný provoz zahájíme 5. ledna 2015.

Přejeme všem občanům města, čtenářům a příznivcům knihovny hodně zdraví, štěstí a spokojenosti do roku 2015.

Jana Surovcová, vedoucí knihovny

Město Brumov-Bylnice Městské kulturní středisko

PROGRAM LEDEN 2015

AKCE VE MĚSTĚ:

- ***Sobota: 10. ledna 2015, 20:00 hodin***
  SKAUTSKÝ PLES
  Tradiční zahájení plesové sezóny pořádá Junák s hudební skupinou Fortuna, s doprovodným programem, zajímavou tombolou a bohatým občerstvením.

  Vstupné: 100 Kč

- ***Pátek: 16. ledna 2015, 20:00 hodin***
  MĚSTSKÝ PLES
  Na 12. ples města zve Město Brumov-Bylnice. K poslechu a tanci hrají dechová hudba Brumovjanka a hudební skupina Klasik Band. S tanečním programem vystoupí taneční skupina Anifé.Bohatá tombola a občerstvení zajištěno. Možnost zakoupení večeře.
  Předprodej vstupenek probíhá v městském muzeu – 577 330 138.

  Vstupné: 100 Kč

- ***Sobota: 24. ledna 2015, 20:00 hodin***
  MYSLIVECKÝ PLES
  Tradiční ples pořádá Myslivecké sdružení Brumov. Zvěřinové dobroty a zvěřinová tombola zajištěny.

- ***Pátek: 30. ledna 2015, 20:00 hodin***
  ŠKOLNÍ PLES
  SRPŠ a ZŠ Brumov-Bylnice zvou na další ples se skupinou Fortuna. Čeká vás zajímavý program, tombola a bohaté občerstvení

  Vstupné: 100 Kč

Nenechte si ujít v únoru 2015:

1. 2. Dětský karneval
6. 2. Valašský bál
7. 2. Hasičský bál – Svatý Štěpán
14. 2. Reprezentační ples FC ELSEREMO
17. 2. Fašanková veselice

Městské kulturní středisko děkuje všem občanům za projevovanou přízeň v roce 2014 a těší se na další setkávání při kulturních akcích v roce 2015.
Zároveň přejeme zdraví, štěstí a osobní i pracovní úspěchy.

Střední průmyslová škola strojnická Vsetín
nabízí pro školní rok 2015/2016

ČTYŘLETÉ STUDIJNÍ OBORY S MATURITOU

STROJÍRENSTVÍ se zaměřením na výpočetní techniku

EKONOMIKA A PODNIKÁNÍ se zaměřením na metrologii a řízení jakosti

VE ŠKOLNÍM ROCE 2015/2016 BUDEME OTEVÍRAT 4 TŘÍDY

Střední průmyslová škola strojnická Vsetín
Pod Strání 1776, Vsetín
telefon: 571 428 910
www.spssvsetin.cz
spss@spssvs.inext.cz

Den otevřených dveří
22. 1. 2015 10 - 16 hodin
Prohlídka školy je možná kdykoliv po telefonické domluvě

ZVÝHODNĚNÝ INTERNET
v panelových nebo činžovních domech

Při objednání nové internetové přípojky v období od **1. 12. 2014** do **31. 1. 2015** získáte **připojení na 6 měsíců ZDARMA a následně za 242 Kč vč. DPH.**

+ ke každé přípojce jako dárek WIFI router

IPTV ZDARMA

Nabídka se týká domů se společnými rozvody - pro ověření lokality nás neváhejte kontaktovat.

V naší kanceláři Vám také rádi odborně poradíme při výběru nového PC, notebooku nebo tabletu.

UnArtel
Dlouhá 300, „výzkumák" Slavičín
Tel.: 571 110 963
info@unartel.cz

Fotoklub KFA Brumov-Bylnice
přeje všem příznivcům krásné fotografie hodně podnětů a inspirace v novém roce 2015.

Radim Senkeřík vodo - topo

Široká 146, Brumov-Bylnice
tel: 577330022 mob.: 736689186

Všem našim zákazníkům přejeme radostné svátky a úspěšný vstup do nového roku 2015.

ŘEZNICTVÍ RADEK ŠERÝ VÁM NABÍZÍ:

- domácí výrobky dle tradičních receptur (neobsahuje lepek)
- maso pouze českého původu (bouráno na naší prodejně)
- každé úterý a čtvrtek od 10.30 hod. teplý ovar
- každou středu od 13.30 hod. uzené maso přímo z udírny
- každý čtvrtek od 13.30 hod. ovarová polévka
- možnost objednání vepřových půlek (rozbourání v ceně)
- přijímáme objednávky na dárkové koše, uzeninové kytice a aspikové dorty

Najdete nás na sídlišti Družba 1216. Těšíme se na Vaši návštěvu.
Kontakt: **739 573 802**

Všem našim zákazníkům přejeme hodně zdraví a štěstí do roku 2015, děkujeme za projevenou přízeň a těšíme se na Vás v novém roce.

FC ELSEREMO BRUMOV

fotbalový oddíl

FC ELSEREMO Brumov

si Vás dovoluje pozvat na

4. REPREZENTAČNÍ PLES

14. února 2015

v kulturním domě v Brumově-Bylnici

K POSLECHU A TANCI HRAJE

VALAŠSKÁ ROCKOVÁ KAPELA

STRAM

A MÍSTNÍ DECHOVÁ HUDBA

BRUMOVJANKA

* ATRAKTIVNÍ TOMBOLA * BOHATÉ OBČERSTVENÍ *
vstupné 150,- Kč
předprodej vstupenek na telefonu 736 281 689
nebo v kanceláři FC na fotbalovém stadionu

PŘIJĎTE SE POBAVIT S NÁMI

Občanské sdružení Háčko a DDM Brumov Bylnice pořádají 1. 2. 2015 ve 14 hodin v Kulturním domě v Brumově-Bylnici

DĚTSKÝ KARNEVAL

■ **Autoškola** Jiří Marek Družba 1211, Brumov-Bylnice,
e-mail: jirimarek7@seznam.cz,
www.autoskola-jiri-marek.webnode.cz,
tel. 725 020 641.

■ **Prodám** byt 2+1 v osobním vlastnictví v Brumově-Bylnici na sídl. Rozkvět. Cena dohodou. Tel.: 725 171 990

Město Brumov-Bylnice
zve na

XII. MĚSTSKÝ PLES

v KD BRUMOV - BYLNICE

hrají: KLASIK BAND a BRUMOVJANKA

tančí skupina: ANIFÉ

pátek 16.ledna 2015 zač. 20.00 hod.

vstupné: 100,-Kč možnost zakoupit večeři

bohatá tombola občerstvení zajištěno

předprodej vstupenek v muzeu-tel: 577 330 138

KAMENICTVÍ
PRODEJNA DOLNÍ LHOTA U LUHAČOVIC - výroba a prodejna
PRODEJNA ZLÍN (VIZOVICKÁ 442) - u hlavní silnice
PRODEJNA UHERSKÝ BROD - Havřice u Motelu Pepčín
PRODEJ POMNÍKOVÝCH DOPLŇKŮ ZA VELKOOBCHODNÍ CENY.
HROB 250x200 CM
krycí desky na dvojhroby
VLNKA CELOPLOŠNÉ
AKCE
2,5 m² 13.700,- světlá žula
4 m² 20.400,- světlá žula
DO VYPRODÁNÍ ZÁSOB SLEVA 30%.
~~18.000,-~~ pomník nyní 10.200,-
~~20.300,-~~ pomník nyní 10.500,-
Dekorační obkladový kámen na fasády, stěny a krby.
Kamenná drť na hroby (28 barev).
Navštivte naše prodejny
PO-PÁ 9:00-17:00 hod.
Skladem 180 pomníků.
AKCE NA KULATÉ HRANY
PRO PRVNÍCH 50 ZÁKAZNÍKŮ BRONZOVÁ LAMPA, VÁZA ZDARMA.
V PROSINCI OBJEDNÁTE POMNÍKY ZA NEJNIŽŠÍ CENU.
www.kamenictvi-dione.cz mobil prodejna: 775 553 335 email: rddione@seznam.cz

■ **Máte-li nadváhu, tak zhubněte**. Bezodkladně! Já jsem zhubnul 12 kg/3 měsíce. Chcete zhubnout jako já? Pomohu Vám. Jde to opravdu snadno. **Starejte se o své tělo!** Vděčíte mu za polovinu Vašich životních úspěchů. Druhé tělo Vám nikdo nedá. A když dá, tak kdoví, po kom bude. Konzultace,analýza, poradenství - ZDARMA. Josef Vrátník,výživový poradce. **www.hubnuti-je-hra.cz**

820595 Valašské Klobouky-Brumov-Bylnice,Sidonie

Platí od 14.12.2014 do 12.12.2015

Přepravu zajišťuje: ČSAD Vsetín a.s., Ohrada 791, 755 01 Vsetín, provozovna Slavičín, tel. 577 341 003, www.csadvs.cz, odsl@csadvs.cz

km			Tč		15	1	3	5	9	17	11	13	21	23	25	27	29	31	39	19	37
						⚒															⚒
			1	od Valašské Klobouky,,poliklinika	...	61	...	...	...	⚒	...	...	...	...	...	...	⚒	⚒	⑦	...	61
0			2	Valašské Klobouky,,záv.Igla	65	5 35	...	⚒	...	14	...	⚒	⚒	...	...	⚒	61	31	68	...	22 00
1	0	0	3	Valašské Klobouky,,aut.st.	5 10	5 40	...	5 45	...	7 25	...	9 30	12 10	...	...	△ 14 30	15 50	18 05	18 40	...	22 05
2	1	1	4	Valašské Klobouky,,Valaška	5 12	...	...	5 47	...	7 27	...	9 32	12 12	...	...	14 32	15 52	18 07	18 42	...	22 07
3	2	2	5	Valašské Klobouky,,koliba	5 14	...	...	5 49	...	7 30	†	9 34	12 14	⚒	⚒	14 35	15 55	18 10	18 44	⑦	22 09
6	5	5	6	Brumov-Bylnice,,ŽD	5 18	...	...	5 53	⚒	7 32	60	9 38	12 18	14	61	14 39	15 59	18 13	18 48	48	22 12
7	0 6	6	7	Brumov-Bylnice,,MEZ TRIODYN	5 20	...	...	5 55	6 35	7 35	8 55	9 40	12 20	13 35	14 20	14 40	16 00	▲ 18 15	18 50	18 50	22 15
∫	∫ ∫	7	8	Brumov-Bylnice,,Rozkvět	∫	...	...	∫	∫	7 38	∫	∫	∫	∫	∫	∫	∫	∫	∫	∫	∫
8	1 7	9	9	Brumov-Bylnice,,mateřská škola	5 22	...	...	|	|	7 41	|	|	|	|	|	|	|	|	|	|
8	1 7	9	10	Brumov-Bylnice,,sídliště	5 23	...	...	5 57	6 37	7 43	8 57	9 42	12 22	13 36	14 24	14 43	16 03	18 17	18 52	18 52	22 16
∫	1 7	9	11	Brumov-Bylnice,,základní škola	5 25	...	...	∫	∫	7 45	∫	∫	∫	13 38	∫	∫	∫	∫	∫	∫	∫
9	2		12	Brumov-Bylnice,,rozc.	...	...	...	6 00	6 38	...	8 59	9 44	12 25	13 40	14 26	14 45	16 05	18 20	18 55	18 55	22 18
10	3		13	Brumov-Bylnice,,žel.st.	...	...	...	6 02	6 40	...	9 01	9 46	12 27	13 41	14 30	14 47	16 07	18 22	18 58	18 58	22 20
11	4		14	Brumov-Bylnice,,Vlárská	...	...	...	6 03	6 42	...	9 02	9 47	12 28	13 42	14 31	14 48	16 08	18 23	|	|	22 21
11	4		15	Brumov-Bylnice,,hájenka	...	...	⚒	|	|	...	9 03	9 48	|	13 43	14 32	14 50	16 10	18 24	|	|	22 22
13	6		16	Brumov-Bylnice,Svatý Štěpán	...	...	5 50	6 07	6 45	...	9 06	9 51	12 32	13 45	14 35	14 52	16 12	18 27	19 02	19 02	22 24
16	9		17	Brumov-Bylnice,Sidonie,Vlára žel.st.	...	...	5 55	6 10	6 48	...	9 11	9 56	12 35	13 48	...	14 56	16 20	18 32	19 05	19 05	22 27
17	10		18	Brumov-Bylnice,Sidonie,st.statek	...	...	...	6 12	6 49	...	9 13	9 58	12 37	13 49	...	14 58	16 22	18 34	|	|	22 29
18	11		19	Brumov-Bylnice,Sidonie,mlýn	...	...	...	6 14	6 51	...	9 16	10 01	12 39	13 50	...	15 00	16 24	18 37	19 08	19 08	22 31
19	12		20	Brumov-Bylnice,Sidonie,střed	...	...	...	6 16	6 52	...	9 20	10 05	12 41	13 51	...	15 01	16 25	18 40	19 10	19 10	22 32
20	13		21	Brumov-Bylnice,Sidonie,u kříže	...	...	...	6 18	6 54	...	9 24	10 09	12 43	13 52	...	15 02	16 28	18 42	...	...	...
21	14		22	↓ př Brumov-Bylnice,Sidonie,Kopanice	...	...	...	6 20	6 55	...	9 25	10 10	12 45	13 54	...	15 03	16 30	18 45	...	...	...

⚒ jede v pracovních dnech
⑦ jede v neděli
† jede v neděli a státem uznané svátky
\| spoj zastávkou projíždí
∫ spoj jede po jiné trase

14 nejede od 22.12.14 do 2.1.15, 30.1.15, od 9.3.15 do 13.3.15, od 2.4.15 do 3.4.15, od 1.7.15 do 31.8.15, od 29.10.15 do 30.10.15
31 nejede 31.12.14
48 jede také 6.4.15, 28.9.15, nejede 21.12.14, 28.12.14, 8.3.15, 5.4.15, od 5.7.15 do 30.8.15, 27.9.15
60 nejede 24.12.14, 1.5.15, 8.5.15, 6.7.15, 28.9.15, 28.10.15, 17.11.15
61 nejede od 22.12.14 do 2.1.15, od 1.7.15 do 31.8.15
65 jede od 22.12.14 do 2.1.15, od 1.7.15 do 31.8.15
68 jede 21.12.14, 28.12.14, 8.3.15, 5.4.15, od 5.7.15 do 30.8.15, 27.9.15
△ spoj 27 Tč 3: spoj 27 vyčká v zastávce Valašské Klobouky,aut.st. příjezdu spoje 25 linky 820465 nejvýše 5 minut
▲ spoj 31 Tč 7: na spoj 31 navazuje v zastávce Brumov-Bylnice,MEZ TRIODYN spoj 55 linky 820585 do Nedašova Lhota,celnice

Na lince platí tarif vyhlášený ČSAD Vsetín a.s. Informace o tarifu a smluvních přepravních podmínkách jsou zveřejněny ve vozidlech na lince.
Na lince platí slevy pro držitele průkazu ISIC.

CIS JŘ © CHAPS spol. s r.o., 3.0.5330.23518 24.11.2014

www.brumov-bylnice.cz

820595 Valašské Klobouky-Brumov-Bylnice,Sidonie

Platí od 14.12.2014 do 12.12.2015

Přepravu zajišťuje: ČSAD Vsetín a.s., Ohrada 791, 755 01 Vsetín, provozovna Slavičín, tel. 577 341 003, www.csadvs.cz, odsl@csadvs.cz

opačný směr

km		Tč			2	4	36	10		8	14	22	30	46		16	20	18	24		44	38	26	12	42		28	32	40	34	
						⚒					†	⚒	⚒				⚒	⚒	⚒								⚒	⚒			
					⚒	61				⚒	60	17	14			⚒	61	65	14								31	31			
0		0	22	od Brumov-Bylnice,Sidonie,Kopanice	...	4 35	5 00	...	...	...	6 20	6 35	7 00	7 00	...	...	10 10	12 45	12 45	14 00	...	...	⑦	...	...	...	...	16 30	18 50	⑦	...	...
1		1	21	Brumov-Bylnice,Sidonie,u kříže	...	4 37	5 02	...	...	...	6 22	6 37	7 02	7 02	...	...	10 12	12 48	12 48	|	...	...	66	...	...	...	...	16 32	18 52	48	...	...
2		2	20	Brumov-Bylnice,Sidonie,střed	...	4 40	5 05	...	...	...	6 25	6 40	7 05	7 05	...	...	10 15	12 50	12 50	14 02	...	...	14 35	...	...	...	...	16 34	18 55	19 15	...	...
3		3	19	Brumov-Bylnice,Sidonie,mlýn	...	4 42	5 08	...	...	...	6 28	6 43	7 08	7 08	...	...	10 16	12 52	12 52	|	...	...	14 37	...	...	...	...	16 36	18 56	19 17	⚒	...
4		4	18	Brumov-Bylnice,Sidonie,st.statek	...	4 44	5 10	...	⚒	...	6 29	6 45	7 10	7 10	...	...	10 18	12 54	12 55	|	...	...	|	⚒	...	...	...	16 38	18 58	|	61	...
5	0	5	17	Brumov-Bylnice,Sidonie,Vlára žel.st.	...	4 46	5 12	...	6 00	...	6 30	6 47	7 12	7 12	...	...	10 20	13 02	13 02	|	...	...	14 42	61	...	...	...	16 40	19 00	19 19	21 20	...
8	3	8	16	Brumov-Bylnice,Svatý Štěpán	...	4 52	5 16	...	6 05	...	6 34	6 52	7 16	7 16	...	...	10 25	13 05	13 07	14 10	...	...	14 50	15 05	...	...	...	16 45	...	19 22	21 24	...
10	5	10	15	Brumov-Bylnice,,hájenka	...	4 54	5 18	...	6 08	...	6 36	6 55	7 18	7 18	...	...	10 28	13 07	13 10	|	...	⑦	|	15 08	...	...	...	16 48	...	|	21 26	...
10	5	10	14	Brumov-Bylnice,,Vlárská	...	|	5 19	...	6 11	...	6 37	6 56	7 19	7 19	...	...	10 29	13 08	13 11	|	...	66	|	15 09	...	...	...	|	...	|	21 27	...
11	6	11	13	Brumov-Bylnice,,žel.st.	...	4 57	5 22	⚒	6 13	...	6 39	6 58	7 21	7 21	⚒	...	10 30	13 10	13 12	14 14	...	14 30	14 54	15 11	...	...	...	16 49	...	19 25	21 30	...
12	7	12	12	Brumov-Bylnice,,rozc.	...	5 00	▲ 5 24	65	6 14	...	▲ 6 41	6 59	7 23	7 23	14	...	10 31	13 12	13 14	14 15	...	14 32	14 56	15 13	...	...	...	16 51	...	19 27	21 32	...
∫	∫	13	11	Brumov-Bylnice,,základní škola	...	∫	∫	5 30	∫	...	∫	∫	∫	7 25	8 25	...	∫	∫	∫	∫	...	∫	∫	∫	...	...	...	∫	...	∫	∫	...
13	8	13	10	Brumov-Bylnice,,sídliště	...	5 03	5 25	5 32	6 17	...	6 43	7 00	7 25	7 27	8 26	...	10 33	13 13	13 16	14 17	...	14 34	14 58	15 15	...	...	...	16 53	...	19 29	21 34	...
13	8	13	9	Brumov-Bylnice,,mateřská škola	...	∫	∫	5 33	∫	...	∫	∫	∫	∫	∫	...	∫	∫	∫	∫	...	∫	∫	∫	⚒	⑦	...	∫	...	∫	∫	...
∫	∫	∫	8	Brumov-Bylnice,,Rozkvět	...	∫	∫	∫	∫	...	∫	∫	∫	∫	∫	...	∫	∫	∫	∫	...	∫	∫	∫	61	66	...	∫	...	∫	∫	...
14	9	14	7	Brumov-Bylnice,,MEZ TRIODYN	...	5 05	5 27	5 35	6 20	...	6 45	7 02	7 30	7 30	8 30	...	10 35	13 15	13 20	14 20	...	14 38	15 00	15 17	15 20	15 30	...	16 55	...	19 35	21 36	...
15	10	15	6	Brumov-Bylnice,,ZD	...	5 07	5 30	5 37	6 22	...	...	...	7 32	7 32	8 31	...	10 36	...	13 21	...	...	14 41	...	...	15 21	15 33	...	|	...	|	21 39	...
18	13	18	5	Valašské Klobouky,,koliba	...	5 11	5 35	5 41	6 25	...	...	...	7 35	7 35	8 35	...	10 39	...	13 24	...	...	14 44	...	...	15 24	15 35	...	17 00	...	|	21 43	...
19	14	19	4	Valašské Klobouky,,Valaška	...	5 13	5 38	5 43	6 30	...	...	...	7 38	7 38	8 37	...	10 42	...	13 27	...	...	14 47	...	...	15 27	15 38	...	17 03	...	19 42	21 46	...
20	15	20	3	Valašské Klobouky,,aut.st.	...	5 16	5 40	5 45	6 33	...	...	...	7 40	7 40	8 40	...	10 45	...	13 30	...	...	14 50	...	...	15 30	15 40	...	17 10	...	19 45	21 50	...
21	∫		2	↓ Valašské Klobouky,,záv.lgla	...	5 20	...	...	∫	...	...	...	...	...	...	...	...	...	...	...	...	...	...	...	...	...	...	...	...	...	21 52	...
	16		1	př Valašské Klobouky,,poliklinika	...	...	...	...	6 35	...	...	...	...	...	...	...	...	...	...	...	...	...	...	...	...	...	...	...	...	...	...	...

⚒ jede v pracovních dnech
⑦ jede v neděli
† jede v neděli a státem uznané svátky
| spoj zastávkou projíždí
∫ spoj jede po jiné trase

14 nejede od 22.12.14 do 2.1.15, 30.1.15, od 9.3.15 do 13.3.15, od 2.4.15 do 3.4.15, od 1.7.15 do 31.8.15, od 29.10.15 do 30.10.15
17 jede od 22.12.14 do 2.1.15, 30.1.15, od 9.3.15 do 13.3.15, od 2.4.15 do 3.4.15, od 1.7.15 do 31.8.15, od 29.10.15 do 30.10.15
31 nejede 31.12.14
48 jede také 6.4.15, 28.9.15, nejede 21.12.14, 28.12.14, 8.3.15, 5.4.15, od 5.7.15 do 30.8.15, 27.9.15
60 nejede 24.12.14, 1.5.15, 8.5.15, 6.7.15, 28.9.15, 28.10.15, 17.11.15
61 nejede od 22.12.14 do 2.1.15, od 1.7.15 do 31.8.15
65 jede od 22.12.14 do 2.1.15, od 1.7.15 do 31.8.15
66 jede také 26.12.14, 1.1.15, 6.4.15, 6.7.15, 28.9.15, 28.10.15, 17.11.15, nejede 5.4.15, 5.7.15, 27.9.15
▲ spoj 4 Tč 12: na spoj 4 navazuje v zastávce Brumov-Bylnice,rozc. spoj 5 linky 820376 do Slavičína a Zlína
▲ spoj 8 Tč 12: na spoj 8 navazuje v zastávce Brumov-Bylnice,rozc. spoj 10 linky 820374 do Slavičín,Lukšín

Na lince platí tarif vyhlášený ČSAD Vsetín a.s. Informace o tarifu a smluvních přepravních podmínkách jsou zveřejněny ve vozidlech na lince.
Na lince platí slevy pro držitele průkazu ISIC.

CIS JŘ © CHAPS spol. s r.o., 3.0.5330.23518 24.11.2014

PLAVÁČEK baby club

Baby club Plaváček srdečně zve děti, jejich rodiny a blízké na ZIMNÍ KURZ PLAVÁNÍ v bazénu při ZŠ Brumov-Bylnice.
Kurz je určen pro děti od 0,5 měsíců až po děti do 12 let.
Za podpory rodičů se děti seznamují s vodou a učí se v ní samy aktivně pohybovat.
Součástí kurzu je také sauna a babymasáž.
Plaveme v soboty ve vodě teplé 30°C . Vítáme oba rodiče!
Začínáme 10.1. 2015!
Bližší info a přihlášky na www.plavacek-deti.cz nebo 604 422 267.

Gymnázium Jana Pivečky a Střední odborná škola Slavičín

Den otevřených dveří v kompletně zmodernizovaných budovách gymnázia a soš
11. 2. 2015 od 8.00 do 17.00 hodin
po telefonické domluvě návštěva a konzultace možná kdykoliv
www.gjpsosslavicin.cz, tel.: 604 453 954
nabízené studijní obory:

GYMNÁZIUM: osmiletý studijní obor pro žáky 5. tříd, čtyřletý studijní obor pro žáky 9. tříd
(profilace na přírodovědné předměty a informatiku, profilace v jazycích s možností přípravy na státní jazykové zkoušky JA, JN, JF ,JŠp, JR, L)

SOŠ: maturitní obory - mechanik seřizovač
- informační technologie
- podnikání – nástavbové studium pro vyučené absolventy

učební obory – obráběč kovů, instalatér, elektrikář, kuchař-číšník, automechanik

Dětský domov, Základní škola a Praktická škola Valašské Klobouky, Smolina a odloučené pracoviště Návojná

oznamují,
že od 15. 1. 2015 do 15. 2. 2015
v době od 8 do 14 hodin
proběhne v budově školy ve Smolině

ZÁPIS DĚTÍ DO 1. TŘÍDY

Bližší informace na telefonním čísle:
577 008 770 – škola Smolina
731 234 150 – škola Návojná

Po telefonické domluvě může zápis proběhnout i mimo stanovený termín.

VALAŠSKÉ KLOBOUKY SMOLINA ZŠ DD

Prodejna sudového vína,

která se nachází v areálu autodopravy Josefa Kříže, přeje všem krásné svátky vánoční a hodně zdraví do nového roku 2015.

PŘEDVÁNOČNÍ JARMARK 2014

ELEKTRO V BRUMOVĚ NA NÁMĚSTÍ

ČERNÍČEK s.r.o.

Děkujeme všem zákazníkům a obchodním partnerům za spolupráci a důvěru v roce 2014 a přejeme klidné prožití vánočních svátků, hodně zdraví, štěstí a pohody do nového roku 2015.

NOVOROČNÍ NABÍDKA

MIMOŘÁDNÉ SLEVY AŽ 50% SPOTŘEBIČŮ MODELOVÉHO ROKU 2014

Akce platí do vyprodání zásob.

ČERNÍČEK s.r.o., nám. Hildy Synkové 1002, tel. 577 330 485, 776 330 486

Oční optika Petr Šmotek

Široký výběr, kvalitní provedení, nízká cena

- při nákupu multifokálních brýlí druhé brýle do 1500 Kč **zdarma** *(platí do 28. 2. 2015)*
- 33% sleva na všechny sluneční brýle *(platí do 28. 2. 2015)*
- dárkové poukazy v hodnotě 500, 1000 a 1500 Kč
- kontaktní čočky za internetové ceny

U nás v prodeji značky:

Esprit, Calvin Klein, Puma, Nike, Jaguar, Davidoff, Converse, Reserve, Enni Marco, Avalanche, Cat, H.I.S., Okula, Moxxi a mnoho jiných

Kontakt:

Val. Klobouky,
Komenského nám. 54
tel.: **577 320 715**

Brumov-Bylnice,
zdravotní středisko 1189
tel.: **577 330 281**

Periodický tisk územního samosprávného celku **Městský zpravodaj** vydává Město Brumov-Bylnice, nám. H. Synkové 942, Brumov-Bylnice, 763 31, IČO283819. www.brumov-bylnice.cz. Za redakční radu Jana Surovcová, náklad 2100 ks, vychází měsíčně, neprodejné, REG 370508695. DTP: PHM studio – Miroslav Pinďák a Pavel Meisl, tel.: 604 604 674, www.phmstudio.cz. Vyjádřená stanoviska uvedená v příspěvcích dopisovatelů se nemusí shodovat s názorem redakce Městského zpravodaje. Redakce si vyhrazuje právo krátit a upravovat příspěvky.
E - mail: mestskyzpravodaj@centrum.cz, tel: 577 330 503