ÚZEMNÍ PLÁN BRUMOV-BYLNICE

ZAHRNUJÍCÍ ÚPLNÉ ZNĚNÍ PO VYDÁNÍ ZMĚNY č. 6

1:5 000

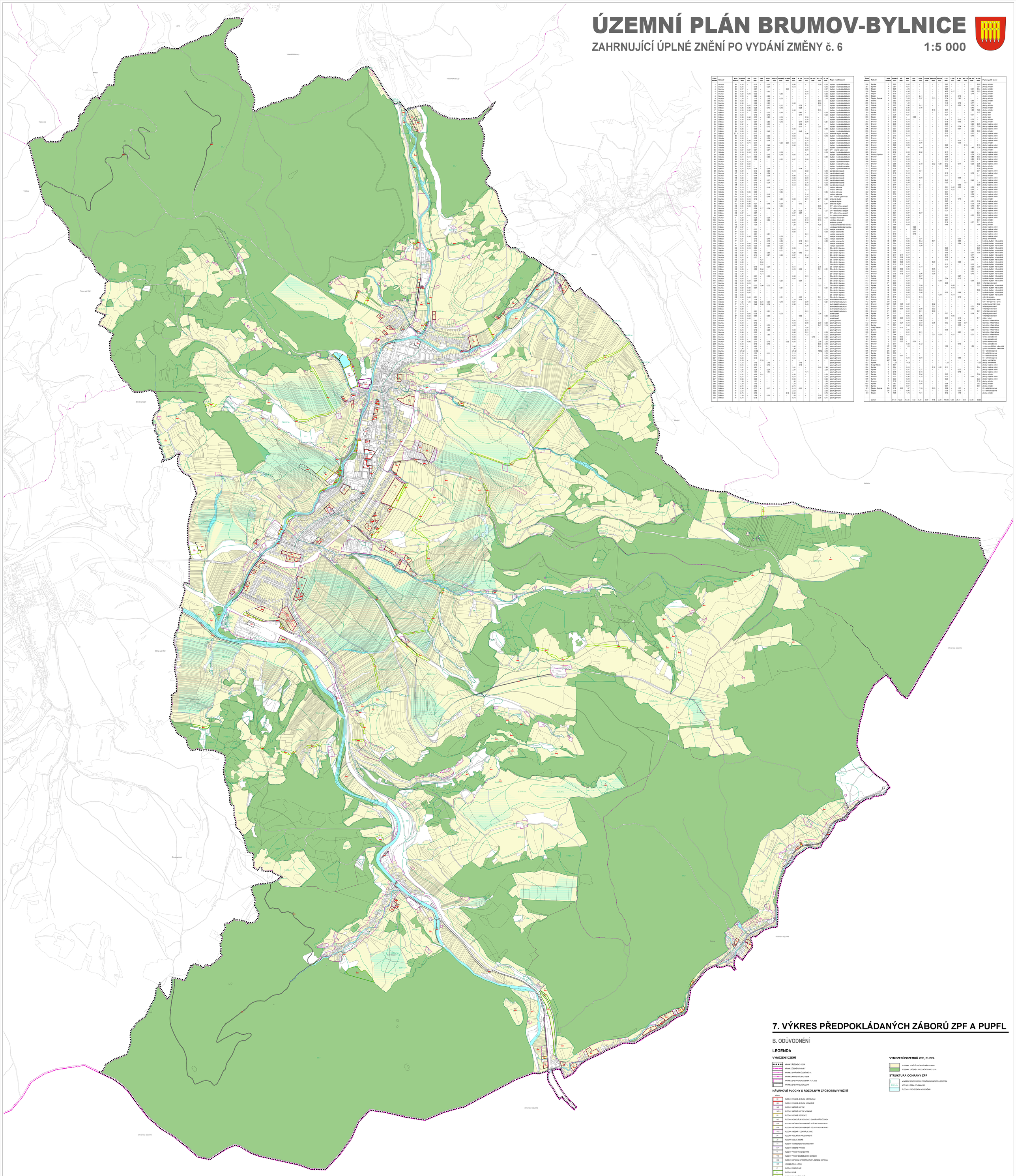

Číslo plochy	Katastr	Kód funkce	Výměra (ha)	ZU (ha)	ZPF (ha)	LPF (ha)	orná (ha)	vinice (ha)	zahrady (ha)	ov-sad (ha)	TTP (ha)	I. TO (ha)	II. TO (ha)	III. TO (ha)	IV. TO (ha)	V. TO (ha)	Popis využití území
2	Brumov	BI	0,16	-	0,16	-	0,10	-	-	-	0,06	-	-	-	0,00	0,16	bydlení - bydlení individuální
3	Brumov	BI	0,16	-	0,16	-	0,04	-	-	-	0,12	-	-	-	-	0,16	bydlení - bydlení individuální
4	Brumov	BI	0,27	-	0,27	-	-	-	-	0,27	-	-	-	-	-	0,27	bydlení - bydlení individuální
5	Brumov	BI	0,92	-	0,92	-	0,92	-	-	-	-	-	0,92	-	-	0,92	bydlení - bydlení individuální
7	Brumov	BI	0,33	0,33	0,33	-	-	0,32	-	-	-	-	0,10	-	-	0,33	bydlení - bydlení individuální
8	Brumov	BI	0,20	-	0,20	-	0,20	-	-	-	-	-	-	-	-	0,20	bydlení - bydlení individuální
9	Brumov	BI	1,16	-	1,16	-	1,15	-	0,00	-	-	-	-	-	-	1,16	bydlení - bydlení individuální
10	Brumov	BI	0,63	-	0,63	-	0,63	-	-	-	-	-	-	-	0,63	-	bydlení - bydlení individuální
11	Brumov	BI	2,98	-	2,98	-	2,92	-	-	-	0,06	-	-	-	2,98	-	bydlení - bydlení individuální
12	Bylnice	BI	0,61	0,61	0,28	-	0,17	-	0,12	-	-	0,28	-	-	0,32	-	bydlení - bydlení individuální
13	Bylnice	BI	0,36	0,36	0,36	-	0,18	-	0,10	-	-	0,09	-	-	-	-	bydlení - bydlení individuální
14	Bylnice	BI	0,33	0,33	0,33	-	-	-	-	-	0,33	-	-	-	0,33	-	bydlení - bydlení individuální
18	Bylnice	BI	0,70	-	0,65	-	0,02	-	0,63	-	-	0,41	-	-	-	-	bydlení - bydlení individuální
19	Bylnice	BI	0,43	-	0,43	-	0,43	-	-	-	-	0,41	-	-	0,02	-	bydlení - bydlení individuální
20	Bylnice	BI	0,36	0,36	0,35	-	0,20	-	0,15	-	-	-	0,35	-	-	-	bydlení - bydlení individuální
21	Bylnice	BI	0,16	0,16	0,16	-	-	-	0,16	-	-	-	0,16	-	-	-	bydlení - bydlení individuální
23	Bylnice	BI	0,97	-	0,97	-	0,86	-	0,12	-	-	0,17	0,00	-	0,81	-	bydlení - bydlení individuální
24	Bylnice	BI	0,18	-	0,18	-	0,18	-	-	-	-	0,18	-	-	-	-	bydlení - bydlení individuální
25	Bylnice	BI	0,12	-	0,12	-	0,12	-	-	-	-	0,11	-	-	-	-	bydlení - bydlení individuální
26	Bylnice	BI	0,33	-	0,33	-	-	-	-	-	0,33	-	-	-	0,33	-	bydlení - bydlení individuální
27	Bylnice	BI	0,63	-	0,46	-	0,46	-	-	-	-	0,46	-	-	-	-	bydlení - bydlení individuální
28	Bylnice	SO.3	0,10	-	0,10	-	-	-	-	-	0,10	-	0,06	-	0,03	-	smíšené obytné venkovské
29	Štítina	BI	0,13	-	0,13	-	0,09	-	-	-	0,04	-	-	-	0,13	-	bydlení - bydlení individuální
31	Štítina	BI	0,26	-	0,26	-	0,08	-	-	-	0,18	-	0,26	-	-	-	bydlení - bydlení individuální
32	Štítina	BI	0,34	0,34	0,34	-	0,34	-	-	-	-	0,34	0,34	-	-	-	bydlení - bydlení individuální
33	Štítina	BI	0,71	0,71	0,71	-	-	-	0,00	0,67	0,14	-	0,71	-	-	-	bydlení - bydlení individuální
34	Štítina	BI	0,53	-	0,53	-	0,46	-	-	-	0,04	-	0,53	-	-	-	bydlení - bydlení individuální
35	Štítina	BI	0,20	-	0,10	-	0,10	-	-	-	-	-	0,10	-	-	-	bydlení - bydlení individuální
36	Štítina	OV	0,07	0,07	0,07	-	0,07	-	-	-	-	-	0,00	-	0,07	-	OV - veřejná vybavenost
37	Štítina	RI	0,18	0,18	0,18	-	-	-	0,18	-	-	-	-	-	0,18	-	rodinná rekreace
38	Štítina	BI	0,38	0,38	0,15	-	0,15	-	0,19	-	0,05	-	0,38	-	-	-	bydlení - bydlení individuální
39	Štítina	BI	0,11	0,09	0,09	-	0,09	-	-	-	-	-	-	-	0,09	-	bydlení - bydlení individuální
40	Bylnice	BI	0,20	-	0,08	-	-	-	0,02	-	0,07	0,08	-	-	-	-	bydlení - bydlení individuální
42	Brumov	BH	0,15	0,15	-	-	-	-	-	-	0,07	-	-	-	-	-	bydlení - bydlení hromadné
43	Brumov	BH	0,81	0,81	-	-	-	-	-	-	0,81	-	-	-	-	-	bydlení - bydlení hromadné
44	Brumov	BH	0,41	0,41	-	-	-	-	-	-	-	-	-	-	-	-	bydlení - bydlení hromadné
45	Brumov	BI	0,14	0,14	-	-	0,14	-	-	-	-	0,14	-	-	-	-	bydlení - bydlení individuální
51	Brumov	SO	0,46	0,46	-	-	0,35	-	-	-	0,16	-	0,02	-	0,46	-	zahrádkářské osady
52	Brumov	RZ	0,24	-	0,24	-	0,24	-	-	-	-	-	-	-	0,24	-	zahrádkářské osady
53	Brumov	RZ	0,14	-	0,14	-	0,08	-	-	-	0,06	-	0,12	-	0,02	-	zahrádkářské osady
54	Brumov	RZ	0,08	-	0,08	-	-	-	-	-	0,08	-	0,00	-	0,07	-	zahrádkářské osady
56	Brumov	RZ	0,60	-	0,60	-	0,37	-	-	-	0,23	-	0,22	-	0,38	-	zahrádkářské osady
57	Brumov	RZ	0,16	-	0,16	-	0,04	-	-	-	0,12	-	0,16	-	0,00	-	zahrádkářské osady
58	Brumov	RZ	0,04	-	0,04	-	-	-	-	-	0,04	-	0,04	-	0,00	-	zahrádkářské osady
59	Brumov	RI	0,19	-	0,19	-	0,19	-	-	-	-	-	-	0,19	-	-	rodinná rekreace
60	Štítina	RI	0,13	-	0,13	-	-	-	0,13	-	-	-	0,13	-	-	-	rodinná rekreace
63	Štítina	RI	0,05	0,05	0,05	-	-	-	0,05	-	-	-	-	-	0,05	-	rodinná rekreace
64	Štítina	RI	0,16	-	0,16	-	0,16	-	-	-	-	-	0,16	-	-	-	rodinná rekreace
79	Štítina	OV	0,19	0,19	0,19	-	0,19	-	-	-	-	-	0,19	-	-	-	OV - veřejná vybavenost
81	Brumov	SO	0,15	0,15	0,12	-	-	-	0,04	-	0,08	-	0,01	-	0,11	0,00	smíšené obytné
85	Bylnice	SO	0,31	0,31	-	-	-	-	-	-	-	-	-	-	-	0,31	smíšené obytné
86	Bylnice	SO	0,29	0,29	0,21	-	0,18	-	0,09	-	-	0,10	-	-	0,17	-	smíšené obytné
91	Brumov	OS	0,05	0,05	0,05	-	-	-	0,05	-	-	-	-	-	0,05	-	OV – Mimoškolna a sport
92	Brumov	OS	0,21	-	0,04	0,17	0,04	-	-	-	-	-	-	-	0,04	-	OV – Mimoškolna a sport
93	Bylnice	OS	1,33	-	1,33	-	-	-	-	-	1,33	0,26	-	-	1,07	-	OV – Mimoškolna a sport
94	Bylnice	OS	0,07	-	0,07	-	-	-	-	-	0,07	0,07	-	-	-	-	OV – Mimoškolna a sport
95	Bylnice	OS	0,07	0,07	0,07	-	-	-	-	-	0,07	-	-	-	0,07	-	OV – Mimoškolna a sport
102	Brumov	V	0,28	-	0,28	-	0,28	-	-	-	-	-	0,22	-	0,03	-	výroba a skladování
103	Brumov	V	0,32	-	0,26	-	0,04	-	-	-	0,22	-	0,10	-	-	-	výroba a skladování
106	Brumov	SP	0,04	-	0,04	-	-	-	-	-	0,04	-	0,04	-	-	-	smíšená výrobní
111	Brumov	VZ	0,38	-	1,28	-	-	-	-	-	1,28	-	-	-	1,28	-	výroba zemědělská a lesnická
112	Bylnice	VZ	0,07	-	-	-	-	-	-	-	-	-	-	-	-	-	výroba zemědělská a lesnická
121	Brumov	P*	0,03	-	0,03	-	-	-	-	-	0,03	-	-	-	0,03	-	veřejná prostranství
122	Brumov	P*	0,02	-	0,02	-	-	-	-	-	0,02	-	-	-	0,02	-	veřejná prostranství
123	Brumov	P*	0,16	-	0,01	-	0,01	-	0,06	-	-	-	0,01	-	-	-	veřejná prostranství
124	Brumov	P*	0,33	0,33	0,06	-	-	-	0,06	-	-	-	-	-	0,08	-	veřejná prostranství
127	Bylnice	P*	0,21	-	0,15	-	0,14	-	0,01	-	-	-	-	-	0,15	-	veřejná prostranství
128	Bylnice	P*	0,21	-	0,15	-	0,10	-	0,06	-	-	0,13	0,01	-	0,00	-	veřejná prostranství
129	Bylnice	P*	0,09	0,09	0,09	-	0,04	-	0,05	-	-	0,09	-	-	-	-	veřejná prostranství
152	Brumov	DS	0,39	0,39	0,39	-	0,36	-	0,03	-	-	-	0,39	-	-	-	DI – silniční doprava
153	Brumov	DS	0,13	0,13	0,04	-	-	-	0,01	-	0,03	-	-	-	0,04	-	DI – silniční doprava
157	Štítina	DS	0,04	-	0,01	-	-	-	0,01	-	-	-	0,01	-	-	-	DI – silniční doprava
160	Bylnice	DS	0,97	-	0,82	-	0,56	-	-	-	0,26	0,82	-	-	-	-	DI – silniční doprava
161	Brumov	DS	0,30	-	0,14	-	0,07	-	0,00	-	0,07	-	0,14	-	-	-	DI – silniční doprava
162	Brumov	DS	0,02	-	0,00	-	-	-	-	-	0,00	-	0,00	-	-	-	DI – silniční doprava
165	Brumov	DS	1,22	-	-	0,60	-	-	-	-	-	-	-	-	-	-	DI – silniční doprava
166	Bylnice	DS	0,32	-	0,32	0,00	-	-	-	-	-	-	-	-	-	-	DI – silniční doprava
167	Bylnice	DS	0,02	-	0,02	0,00	-	-	-	-	-	-	-	-	-	-	DI – silniční doprava
168	Bylnice	DS	0,27	-	0,15	-	0,04	-	-	-	0,11	-	-	-	0,15	-	DI – silniční doprava
169	Bylnice	DS	0,43	-	0,28	0,04	-	-	-	-	0,28	0,06	-	-	0,21	-	DI – silniční doprava
170	Štítina	DS	0,82	-	-	0,54	-	-	-	-	-	-	-	-	-	-	DI – silniční doprava
171	Štítina	DS	1,74	-	-	1,74	-	-	-	-	-	-	-	-	-	-	DI – silniční doprava
172	Brumov	DS	0,07	-	0,07	-	0,00	-	-	-	0,00	-	0,01	-	-	-	DI – silniční doprava
173	Brumov	DS	0,05	-	0,05	-	-	-	-	-	0,05	-	-	-	0,05	-	DI – silniční doprava
175	Bylnice	DS	0,04	0,04	0,04	-	-	-	0,04	-	-	0,04	-	-	-	-	DI – silniční doprava
177	Brumov	DS	0,24	0,24	-	-	-	-	-	-	-	-	-	-	-	-	DI – silniční doprava
178	Brumov	DS	0,04	-	0,02	0,00	0,02	-	-	-	-	-	-	-	0,02	-	DI – silniční doprava
180	Brumov	DS	0,02	0,02	0,01	-	-	-	0,01	-	-	-	-	-	0,01	-	DI – silniční doprava
181	Brumov	DS	0,02	0,02	-	-	-	-	-	-	-	-	-	-	-	-	DI – silniční doprava
182	Brumov	DS	0,05	0,05	-	-	-	-	-	-	-	-	-	-	-	-	DI – silniční doprava
184	Brumov	DS	0,06	-	-	-	-	-	-	-	-	-	-	-	-	-	DI – silniční doprava
186	Brumov	DS	0,04	0,04	0,01	-	-	-	0,01	-	-	-	0,00	-	0,01	-	DI – silniční doprava
192	Bylnice	T*	1,18	-	1,18	-	-	-	-	-	1,18	-	0,19	-	0,22	0,76	technická infrastruktura
195	Štítina	T*	1,85	1,05	0,23	0,36	0,05	-	0,10	-	0,07	-	0,00	-	0,21	-	technická infrastruktura
196	Štítina	T*	0,73	-	0,49	0,06	0,19	-	-	-	0,30	-	0,49	-	-	-	technická infrastruktura
197	Štítina	T*	0,19	-	-	-	-	-	-	-	-	-	-	-	-	-	technická infrastruktura
200	Bylnice	T*	0,30	-	-	-	-	-	-	-	-	-	-	-	-	-	technická infrastruktura
201	Brumov	T*	0,19	-	0,01	-	0,01	-	-	-	-	-	0,01	-	0,01	-	technická infrastruktura
213	Bylnice	Z*	0,08	0,08	0,08	-	-	-	0,08	-	-	-	-	-	0,08	-	ostatní zeleň
214	Bylnice	Z*	0,04	0,04	0,04	-	0,04	-	-	-	-	-	0,00	-	0,04	-	ostatní zeleň
219	Štítina	Z*	0,03	0,03	-	-	-	-	-	-	-	-	-	-	-	-	ostatní zeleň
221	Brumov	F	0,42	-	0,42	-	-	-	-	-	0,42	-	0,42	-	-	-	plochy přírodní
222	Brumov	F	0,60	-	0,60	-	-	-	-	-	0,60	-	0,60	-	0,00	0,09	plochy přírodní
223	Brumov	F	4,66	-	4,66	-	0,00	-	-	-	4,66	-	2,41	-	2,47	-	plochy přírodní
224	Brumov	F	1,55	-	1,55	-	1,55	-	-	-	-	-	1,55	-	-	-	plochy přírodní
225	Brumov	F	0,16	-	0,16	-	0,08	-	-	-	0,08	-	0,16	-	-	-	plochy přírodní
226	Brumov	F	0,88	-	0,88	-	-	-	-	-	0,88	-	0,01	-	0,85	-	plochy přírodní
227	Brumov	F	1,83	-	1,83	-	1,65	-	-	-	0,18	-	1,72	-	0,11	-	plochy přírodní
228	Brumov	F	0,11	-	0,11	-	-	-	-	-	0,11	0,10	-	-	0,01	-	plochy přírodní
229	Brumov	F	0,03	-	0,03	-	-	-	-	-	0,03	-	-	-	0,03	-	plochy přírodní
230	Brumov	F	1,94	0,00	2,11	-	0,73	-	-	-	0,83	-	-	-	0,46	1,65	plochy přírodní
231	Brumov	F	0,10	-	0,10	-	0,10	-	-	-	-	-	0,00	-	0,10	0,10	plochy přírodní
232	Brumov	F	3,86	-	3,86	-	-	-	-	-	3,86	-	-	-	1,51	2,35	plochy přírodní
233	Brumov	F	1,36	-	1,36	-	-	-	-	-	1,36	-	-	-	1,36	-	plochy přírodní
234	Brumov	F	18,82	-	18,82	-	-	-	-	-	18,82	-	-	-	18,82	-	plochy přírodní
235	Štítina	F	2,29	-	2,23	-	0,11	-	-	-	2,11	-	-	-	2,23	-	plochy přírodní
236	Bylnice	F	0,12	-	0,12	-	-	-	-	-	0,12	-	-	-	0,12	-	plochy přírodní
237	Bylnice	F	0,43	-	0,43	-	-	-	-	-	0,43	-	-	-	0,43	-	plochy přírodní
238	Bylnice	F	0,33	-	-	0,33	-	-	-	-	-	-	-	-	-	-	plochy přírodní
239	Bylnice	F	1,13	-	1,13	-	1,13	-	-	-	-	1,13	-	-	-	-	plochy přírodní
240	Bylnice	F	0,15	-	0,15	-	0,15	-	-	-	-	0,15	-	-	-	-	plochy přírodní
241	Bylnice	F	0,85	-	0,85	-	-	-	-	-	0,85	-	-	-	0,85	2,96	plochy přírodní
242	Bylnice	F	1,85	-	2,28	-	0,04	-	-	-	2,24	-	-	-	-	-	plochy přírodní
244	Bylnice	F	1,71	-	1,71	-	1,71	-	-	-	-	-	1,71	-	-	-	plochy přírodní
245	Bylnice	F	0,52	-	4,58	0,01	-	-	-	-	4,58	-	-	-	-	4,58	plochy přírodní
246	Bylnice	F	0,14	-	0,14	-	-	-	-	-	0,14	-	-	-	-	0,14	plochy přírodní
247	Bylnice	F	0,03	-	0,03	-	-	-	-	-	0,03	-	-	-	-	0,03	plochy přírodní
248	Bylnice	F	1,50	-	1,50	-	-	-	-	-	1,50	-	-	-	-	1,50	plochy přírodní
249	Bylnice	F	0,12	-	0,12	-	-	-	-	-	0,12	-	-	-	-	0,12	plochy přírodní
250	Bylnice	F	2,72	-	2,72	-	-	-	-	-	2,72	-	-	-	-	2,72	plochy přírodní
251	Bylnice	F	0,30	-	0,30	-	0,17	-	-	-	0,13	-	0,03	-	-	0,28	plochy přírodní
252	Bylnice	F	2,53	-	2,53	-	-	-	-	-	2,53	-	-	-	-	2,53	plochy přírodní
253	Bylnice	F	2,75	-	2,75	-	-	-	-	-	2,58	-	-	-	-	2,75	plochy přírodní
254	Bylnice	F	1,59	-	1,59	-	0,00	-	-	-	1,59	-	-	-	0,59	1,01	plochy přírodní
260	Bylnice	F	0,78	-	0,78	-	-	-	-	-	0,78	-	-	-	0,08	0,71	plochy přírodní

Číslo plochy	Katastr	Kód funkce	Výměra (ha)	ZU (ha)	ZPF (ha)	LPF (ha)	orná (ha)	vinice (ha)	zahrady (ha)	ov-sad (ha)	TTP (ha)	I. TO (ha)	II. TO (ha)	III. TO (ha)	IV. TO (ha)	V. TO (ha)	Popis využití území
258	Bylnice	P	2,85	-	2,85	-	-	-	-	-	2,85	-	-	-	-	2,85	plochy přírodní
257	Bylnice	P	0,61	-	0,61	-	-	-	-	-	0,61	-	-	-	-	0,61	plochy přírodní
256	Štítina	P	4,25	-	4,25	-	-	-	-	-	-	-	-	-	0,41	3,84	plochy přírodní
261	Štítina	P	0,78	-	0,78	-	-	-	-	-	0,77	-	0,61	-	0,18	0,00	plochy přírodní
262	Štítina	P	3,79	-	3,79	-	-	-	-	-	3,79	-	-	-	3,79	-	plochy přírodní
263	Štítina	P	3,34	-	3,19	-	2,41	-	-	-	0,79	-	3,19	-	-	-	plochy přírodní
264	Štítina, Sidorovo	P	2,88	-	2,83	-	2,07	-	0,23	-	0,54	-	2,83	-	-	-	plochy přírodní
265	Sidorovo	P	0,63	-	0,63	-	-	-	-	-	0,63	-	-	-	-	0,63	-	plochy přírodní
266	Sidorovo	L	1,76	-	1,46	-	-	-	-	-	1,46	-	-	-	0,72	0,74	plochy lesní
267	Sidorovo	P	3,60	-	3,56	-	2,41	-	-	-	1,17	-	0,22	-	3,35	-	plochy přírodní
268	Sidorovo	P	5,46	-	5,46	-	5,46	-	-	-	-	-	-	-	5,46	-	plochy přírodní
269	Sidorovo	P	2,49	-	2,46	-	-	-	0,10	-	2,37	-	-	-	1,28	1,20	plochy přírodní
281	Bylnice	L	0,37	-	0,37	-	-	-	-	-	0,37	-	-	-	-	0,37	plochy lesní
282	Štítina	L	0,28	-	0,21	-	-	-	-	-	0,21	-	-	-	0,21	-	plochy lesní
283	Štítina	L	2,03	-	-	2,03	-	-	-	-	-	-	-	-	-	-	plochy lesní
291	Brumov	K	0,14	-	0,14	-	-	-	-	-	0,14	-	0,11	-	0,03	-	plochy krajinné zeleně
292	Brumov	P	0,16	-	0,16	-	-	-	-	-	0,16	-	0,03	-	0,14	-	plochy přírodní
293	Brumov	K	0,08	-	0,08	-	-	-	-	-	0,08	-	-	-	0,08	0,08	plochy krajinné zeleně
294	Brumov	K	0,05	-	0,05	-	-	-	-	-	0,05	-	0,04	-	0,01	0,00	plochy krajinné zeleně
295	Brumov	K	0,07	-	0,07	-	-	-	-	-	0,07	-	0,07	-	0,00	-	plochy krajinné zeleně
296	Brumov	K	0,08	-	0,08	-	-	-	-	-	0,08	-	-	-	0,08	0,00	plochy krajinné zeleně
297	Brumov	K	0,11	-	0,11	-	-	-	-	-	0,11	-	-	-	0,11	-	plochy krajinné zeleně
298	Brumov	K	0,19	-	0,19	-	-	-	-	-	0,19	-	-	-	0,19	-	plochy krajinné zeleně
299	Brumov	K	-	-	-	-	-	-	-	-	-	-	-	-	-	-	plochy krajinné zeleně
300	Brumov	K	0,12	-	0,12	-	0,12	-	-	-	-	-	0,12	-	-	-	plochy krajinné zeleně
301	Brumov	P	0,05	-	0,05	-	0,05	-	-	-	-	-	0,05	-	-	-	plochy přírodní
302	Brumov	K	0,28	-	0,28	-	-	-	-	-	0,28	-	-	0,15	-	0,13	plochy krajinné zeleně
303	Brumov	K	1,64	-	1,64	-	-	-	-	-	0,04	-	-	-	1,48	0,36	plochy krajinné zeleně
304	Brumov	P	0,10	-	-	-	-	-	-	-	-	-	-	-	-	-	plochy přírodní
305	Brumov	K	0,99	-	0,99	-	0,82	-	-	-	0,17	-	-	-	0,99	-	plochy krajinné zeleně
306	Brumov, Bylnice	K	1,60	-	1,58	-	-	-	-	-	1,58	-	-	-	0,04	1,56	plochy krajinné zeleně
307	Brumov	K	0,91	-	0,91	-	-	-	-	-	0,91	-	-	-	0,86	0,05	plochy krajinné zeleně
308	Brumov	K	0,46	-	0,46	-	-	-	-	-	0,46	-	-	-	0,28	0,18	plochy krajinné zeleně
309	Brumov	K	0,70	-	0,70	-	-	-	-	-	0,70	-	-	-	-	0,70	plochy krajinné zeleně
310	Brumov	K	0,86	-	0,86	-	0,40	-	0,02	0,31	0,12	-	0,77	-	0,03	0,05	plochy krajinné zeleně
311	Brumov	P	0,26	-	0,26	-	-	-	-	-	0,26	-	-	-	-	0,26	plochy přírodní
312	Brumov	K	1,36	-	1,36	-	-	-	-	-	1,36	-	-	-	-	1,36	plochy krajinné zeleně
313	Brumov	K	0,51	-	0,51	-	0,51	-	-	-	-	-	-	-	0,51	-	plochy krajinné zeleně
314	Brumov	K	0,18	-	0,18	-	-	-	-	-	0,18	-	-	-	0,18	-	plochy krajinné zeleně
315	Bylnice	K	0,17	-	0,17	-	-	-	-	-	0,17	-	-	-	-	0,17	plochy krajinné zeleně
316	Bylnice	K	0,75	-	0,08	-	0,08	-	-	-	0,67	-	-	-	-	-	plochy krajinné zeleně
317	Bylnice	K	0,43	-	0,43	-	-	-	-	-	0,43	-	-	-	0,43	-	plochy krajinné zeleně
318	Bylnice	K	0,59	-	0,59	-	-	-	-	-	0,59	-	-	-	-	0,59	plochy krajinné zeleně
319	Bylnice	K	0,11	-	0,11	-	0,11	-	-	-	-	-	0,02	-	0,09	-	plochy krajinné zeleně
320	Bylnice	K	0,11	-	0,11	-	0,11	-	-	-	0,01	0,02	0,03	-	-	0,06	plochy krajinné zeleně
321	Bylnice	K	0,39	-	0,37	-	0,11	-	-	-	0,37	0,21	-	-	-	0,16	plochy krajinné zeleně
322	Bylnice	K	0,37	-	0,37	-	-	-	-	-	0,37	-	-	-	-	0,37	plochy krajinné zeleně
324	Bylnice	K	0,70	-	0,59	-	-	-	-	-	0,59	-	-	-	-	0,59	plochy krajinné zeleně
325	Bylnice	K	0,29	-	0,29	-	-	-	-	-	0,29	-	-	-	-	0,29	plochy krajinné zeleně
326	Bylnice	K	0,19	-	0,19	-	-	-	-	-	0,19	-	0,19	-	-	-	plochy krajinné zeleně
327	Bylnice	K	0,72	-	0,72	-	-	-	-	-	-	-	-	-	0,31	0,36	plochy krajinné zeleně
328	Bylnice	K	0,08	-	0,08	-	-	-	-	-	0,08	-	-	-	0,03	0,04	plochy krajinné zeleně
329	Bylnice	K	0,14	-	0,14	-	-	-	-	-	0,14	-	-	-	0,13	0,01	plochy krajinné zeleně
330	Bylnice	K	0,07	-	0,07	-	-	-	-	-	0,07	-	-	-	0,02	0,04	plochy krajinné zeleně
331	Bylnice	K	0,36	-	0,31	-	-	-	-	-	0,31	-	-	-	-	0,31	plochy krajinné zeleně
332	Bylnice	K	0,27	-	0,27	-	0,27	-	-	-	-	-	-	-	-	0,27	plochy krajinné zeleně
334	Bylnice	K	0,53	-	0,53	-	-	-	-	-	0,53	-	-	-	0,03	0,50	plochy krajinné zeleně
335	Bylnice	K	0,89	-	0,80	-	-	-	-	-	0,80	-	-	-	-	0,80	plochy krajinné zeleně
336	Bylnice	P	0,07	-	0,07	-	-	-	-	-	0,07	-	-	-	-	0,07	plochy přírodní
337	Bylnice	P	0,18	-	0,18	-	-	-	-	-	0,18	-	-	-	0,07	0,11	plochy přírodní
338	Bylnice	K	0,88	-	0,88	-	-	-	-	-	0,88	-	-	-	-	0,88	plochy krajinné zeleně
339	Bylnice	K	0,20	-	-	0,20	-	-	-	-	-	-	-	-	-	-	plochy krajinné zeleně
340	Bylnice	K	0,17	-	0,17	0,00	-	-	-	-	-	-	-	-	-	-	plochy krajinné zeleně
341	Bylnice	K	0,17	-	0,17	-	-	-	-	-	-	-	-	-	-	-	plochy krajinné zeleně
342	Bylnice	K	0,10	-	0,10	-	-	-	-	-	-	-	-	-	-	-	plochy krajinné zeleně
343	Bylnice	K	0,20	-	-	-	-	-	-	-	-	-	-	-	-	-	plochy krajinné zeleně
351	Brumov	Z	0,01	-	0,01	-	0,01	-	-	-	-	-	0,01	-	-	-	plochy zemědělské
361	Bylnice	BI	0,85	-	0,85	-	0,84	-	0,01	-	-	-	0,85	-	-	-	bydlení - bydlení individuální
362	Bylnice	BI	0,84	-	0,84	-	0,84	-	-	-	-	-	0,84	-	-	-	bydlení - bydlení individuální
363	Bylnice	BI	0,08	-	0,08	-	0,08	-	-	-	-	-	-	-	-	-	bydlení - bydlení individuální
364	Štítina	BI	0,20	-	0,20	-	-	-	-	-	0,20	-	-	-	-	0,20	bydlení - bydlení individuální
365	Brumov	BI	0,06	-	0,02	-	-	-	-	-	0,02	-	-	-	-	0,02	bydlení - bydlení individuální
501	Brumov	BI	0,55	-	0,55	-	-	-	-	-	0,55	-	-	-	0,07	0,48	bydlení - bydlení individuální
502	Bylnice	BI	0,17	0,17	0,17	-	-	-	-	-	0,17	-	-	-	-	0,17	bydlení - bydlení individuální
503	Bylnice	BI	0,09	0,09	0,09	-	-	-	-	-	0,09	-	-	-	-	0,09	bydlení - bydlení individuální
504	Bylnice	BI	0,19	0,19	0,19	-	-	-	-	-	0,19	-	-	-	-	0,19	bydlení - bydlení individuální
505	Bylnice	BI	0,29	0,29	-	-	0,29	-	-	-	-	-	0,29	-	-	-	bydlení - bydlení individuální
506	Bylnice	BI	0,15	0,15	0,15	-	-	-	-	-	0,15	-	-	-	0,15	-	bydlení - bydlení individuální
507	Bylnice	BI	0,39	-	0,39	-	-	-	-	-	0,21	-	-	-	0,39	0,00	bydlení - bydlení individuální
508	Brumov	BI	0,09	0,09	0,05	-	-	-	-	-	-	-	0,01	0,21	-	-	bydlení - bydlení individuální
509	Brumov	BI	0,23	0,23	0,22	-	-	-	-	-	-	-	-	-	0,22	-	bydlení - bydlení individuální
510	Brumov	BI	0,18	0,18	-	-	0,08	-	-	-	0,09	-	-	-	0,18	-	bydlení - bydlení individuální
511	Bylnice	BI	0,