# ÚZEMNÍ PLÁN BRUMOV-BYLNICE

## ZAHRNUJÍCÍ ÚPLNÉ ZNĚNÍ PO VYDÁNÍ ZMĚNY č. 6

1:5 000

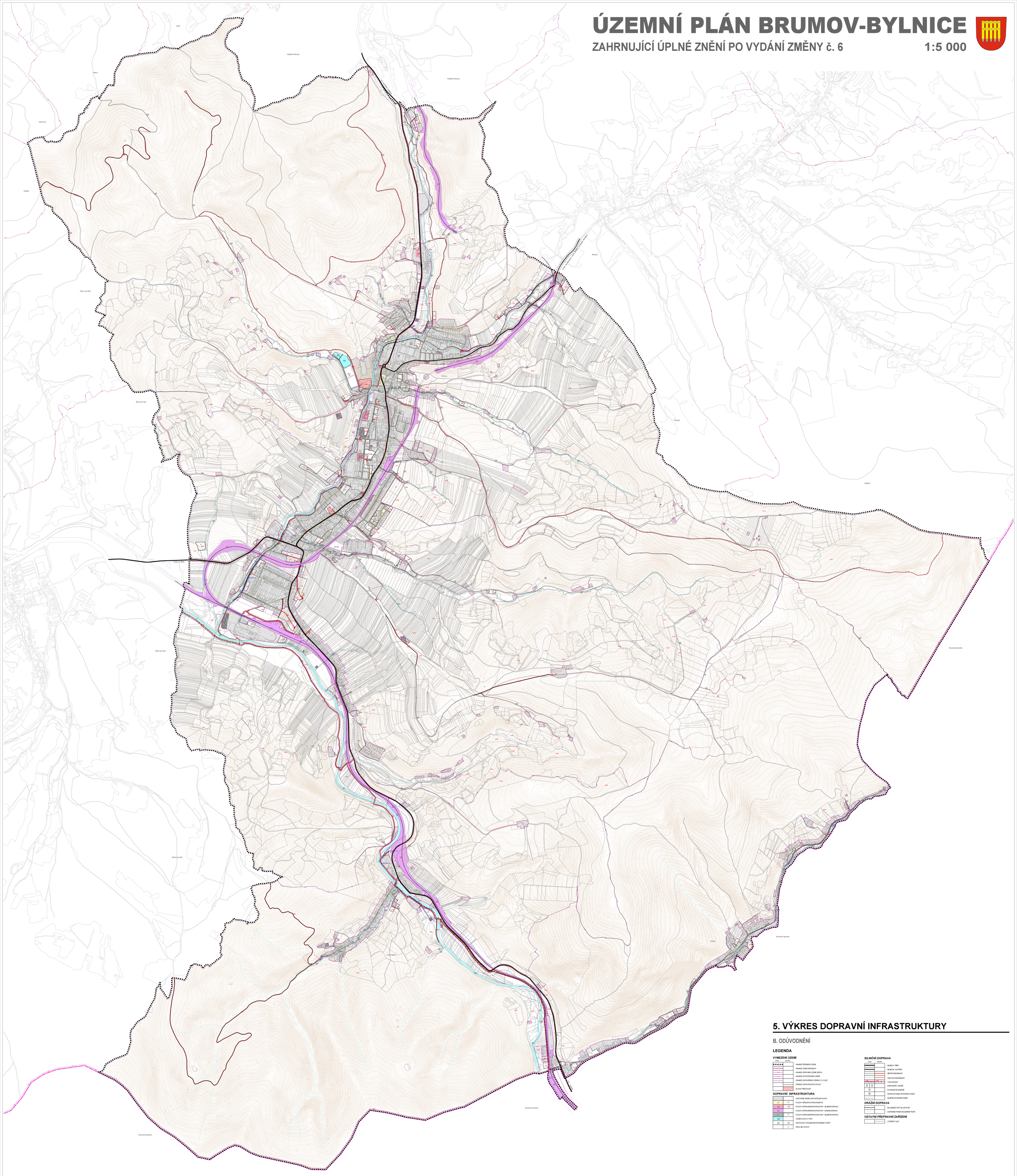


# 5. VÝKRES DOPRAVNÍ INFRASTRUKTURY

## B. ODŮVODNĚNÍ

### LEGENDA

#### VYMEZENÍ ÚZEMÍ

| Stav | Změna | |
|---|---|---|
| | | HRANICE ŘEŠENÉHO ÚZEMÍ |
| | | HRANICE ČESKÉ REPUBLIKY |
| | | HRANICE SPRÁVNÍHO ÚZEMÍ MĚSTA |
| | | HRANICE KATASTRÁLNÍHO ÚZEMÍ |
| | | HRANICE ZASTAVĚNÉHO ÚZEMÍ K 31.01.2022 |
| | | HRANICE ZASTAVITELNÝCH PLOCH |
| | | PLOCHY PŘESTAVBY |

#### DOPRAVNÍ INFRASTRUKTURA

| | | |
|---|---|---|
| | | ZASTAVĚNÉ ÚZEMÍ, ZASTAVITELNÉ PLOCHY |
| P* | P* | PLOCHY VEŘEJNÝCH PROSTRANSTVÍ |
| DS | DS | PLOCHY DOPRAVNÍ INFRASTRUKTURY - SILNIČNÍ DOPRAVA |
| DZ | | PLOCHY DOPRAVNÍ INFRASTRUKTURY - DRÁŽNÍ DOPRAVA |
| T* | T* | PLOCHY DOPRAVNÍ INFRASTRUKTURY - SILNIČNÍ DOPRAVA |
| WT | | VODNÍ PLOCHY A TOKY |
| DS | DS | KOD PLOCHY S ROZDÍLNÝM ZPŮSOBEM VYUŽITÍ |
| | m | ČÍSLO (B) PLOCHY |

#### SILNIČNÍ DOPRAVA

| Stav | Změna | |
|---|---|---|
| | | SILNICE I. TŘÍDY |
| | | SILNICE II. A III. TŘÍDY |
| | | MÍSTNÍ KOMUNIKACE |
| | | ÚČELOVÉ KOMUNIKACE |
| | | CYKLOSTEZKY |
| | | PARKOVIŠTĚ, GARÁŽE |
| | | AUTOBUSOVÉ NÁDRAŽÍ |
| | | ČERPACÍ STANICE POHONNÝCH HMOT |
| | | SILNIČNÍ OCHRANNÉ PÁSMO |

#### DRÁŽNÍ DOPRAVA

| | | |
|---|---|---|
| | | ŽELEZNIČNÍ TRAŤ CELOSTÁTNÍ |
| | | OCHRANNÉ PÁSMO ŽELEZNIČNÍ TRATĚ |

#### OSTATNÍ PŘEPRAVNÍ ZAŘÍZENÍ

| | | |
|---|---|---|
| | | LYŽAŘSKÝ VLEK |

AUTORIZACE

| | | |
|---|---|---|
| NÁZEV PROJEKTU: ÚZEMNÍ PLÁN BRUMOV-BYLNICE | VÝKRES: DOPRAVNÍ INFRASTRUKTURA | Ing. arch. Jiří Sedlák autorizovaný architekt Hlinsko ul. 53 / tel. 569 494 208 www.ateliersedlak.cz |
| | | |
| | | |
| | |