ÚZEMNÍ PLÁN BRUMOV-BYLNICE

B. ODŮVODNĚNÍ

1:5 000

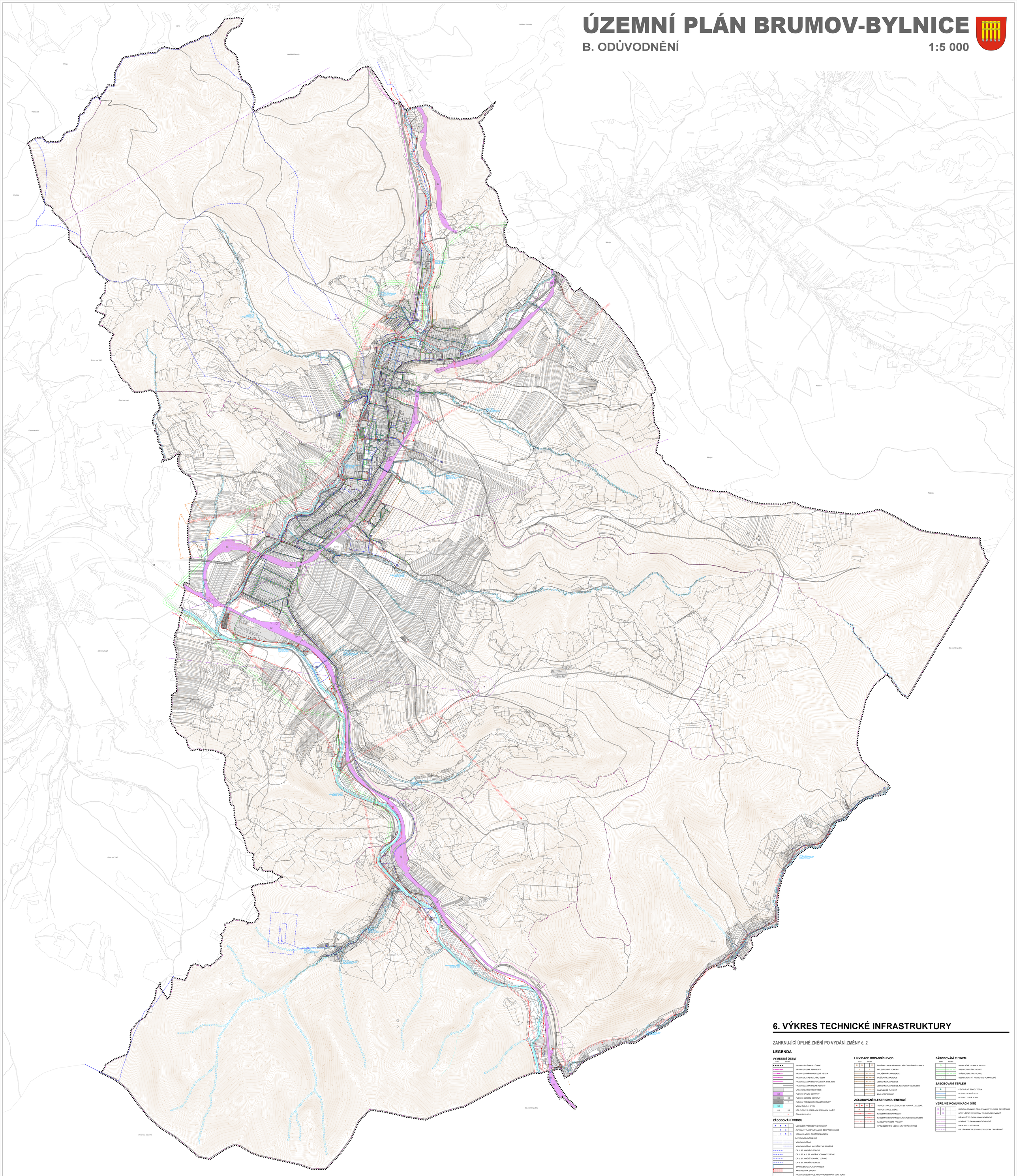

6. VÝKRES TECHNICKÉ INFRASTRUKTURY

ZAHRNUJÍCÍ ÚPLNÉ ZNĚNÍ PO VYDÁNÍ ZMĚNY č. 2

LEGENDA

VYMEZENÍ ÚZEMÍ

STAV	NÁVRH	
		HRANICE ŘEŠENÉHO ÚZEMÍ
		HRANICE ČESKÉ REPUBLIKY
		HRANICE SPRÁVNÍHO ÚZEMÍ MĚSTA
		HRANICE KATASTRÁLNÍHO ÚZEMÍ
		HRANICE ZASTAVĚNÉHO ÚZEMÍ K 31.05.2020
		HRANICE ZASTAVITELNÉ PLOCHY
		URBANIZOVANÉ ÚZEMÍ OBCE
DZ		PLOCHY DRÁŽNÍ DOPRAVY
DS	DS	PLOCHY SILNIČNÍ DOPRAVY
T	T*	PLOCHY TECHNICKÉ INFRASTRUKTURY
WT		VODNÍ PLOCHY A TOK
DS	DS	KÓD PLOCHY S ROZDÍLNÝM ZPŮSOBEM VYUŽITÍ
	45	ČÍSLO IZD. PLOCHY

ZÁSOBOVÁNÍ VODOU

V	V	VODOJEM, PŘERUŠOVACÍ KOMORA
S	S	AUTOMAT. TLAKOVÁ STANICE, ČERPACÍ STANICE
U	V	ÚPRAVNA VODY, ODBĚRNÉ ZAŘÍZENÍ
		PATERNÍ VODOVODNÍ ŘAD
		VODOVODNÍ ŘAD
		VODOVODNÍ ŘAD, NAVRŽENÝ KE ZRUŠENÍ
		OP 1. ST. VODNÍHO ZDROJE
		OP 2. ST. A 2. ST. VNITŘNÍ VODNÍHO ZDROJE
		OP 2. ST. VNĚJŠÍ VODNÍHO ZDROJE
		OP 3. ST. VODNÍHO ZDROJE
		STANOVENÁ ZÁPLAVOVÁ ÚZEMÍ
		AKTIVNÍ ZÓNA ZÁPLAV
		HRANICE ÚZEMÍ VYUŽ. PRO VÝKON SPRÁVY VOD. TOKU
		ÚZEMÍ URČENÁ K ROZLIVKÁM POVODNÍ
		PROTIPOVODŇOVÁ HRÁZ

LIKVIDACE ODPADNÍCH VOD

STAV	NÁVRH	
Č	Č	ČISTÍRNA ODPADNÍCH VOD, PŘEČERPÁVACÍ STANICE
		ODLEHČOVACÍ KOMORA
		SPLAŠKOVÁ KANALIZACE
		DEŠŤOVÁ KANALIZACE
		JEDNOTNÁ KANALIZACE
		JEDNOTNÁ KANALIZACE, NAVRŽENÁ KE ZRUŠENÍ
		KANALIZACE TLAKOVÁ
		ZÁCHYTNÝ PŘÍKOP

ZÁSOBOVÁNÍ ELEKTRICKOU ENERGIÍ

T	T	TRAFOSTANICE STOŽÁROVÁ BETONOVÁ, ŽELEZNÁ
Ø	Ø	TRAFOSTANICE ZIDNÁ
		NADZEMNÉ VEDENÍ VN 22kV
		NADZEMNÉ VEDENÍ VN 22kV, NAVRŽENÉ KE ZRUŠENÍ
		KABELOVÉ VEDENÍ VN 22kV
		OP NADZEMNÍHO VEDENÍ VN, TRAFOSTANICE

ZÁSOBOVÁNÍ PLYNEM

STAV	NÁVRH	
R		REGULAČNÍ STANICE VTL/STL
		VYSOKOTLAKÝ PLYNOVOD
		STŘEDOTLAKÝ PLYNOVOD
		BEZPEČNOSTNÍ PÁSMO VTL PLYNOVODŮ

ZÁSOBOVÁNÍ TEPLEM

		CENTRÁLNÍ ZDROJ TEPLA
		ROZVOD HORKÉ VODY
		ROZVOD TEPLÉ VODY

VEŘEJNÉ KOMUNIKAČNÍ SÍTĚ

R		RADIOVÁ STANICE, ZÁKL. STANICE TELEKOM. OPERÁTORŮ
H	H	HOST - REDCI DISTRIBUNÍ, TELEVIZNÍ PŘEVAŽEC
		DÁLKOVÉ TELEKOMUNIKAČNÍ VEDENÍ
		LOKÁLNÍ TELEKOMUNIKAČNÍ VEDENÍ
		RADIORELEJOVÁ TRASA
		OP ZÁKLADOVÉ STANICE TELEKOM. OPERÁTORŮ

ZADAVATEL PROJEKTANT:	ÚZEMNÍ SPECIALISTA:
MěÚ VALAŠSKÉ MEZIŘÍČÍ Masarykovo nám. 53, 757 01 Valašské Meziříčí	ATELIER 7 Masarykovo nám. 53, 757 01 Valašské Meziříčí, Zlínský kraj
HLAVNÍ INŽENÝR PROJEKTU: Ing. arch. Petr Kubín, Dipl. Ing. Arch. Martin Kubín	Ing. arch. Jiří Ivanis autorizovaný architekt Masarykovo nám. 53 IČ: 87 116

ÚZEMNÍ PLÁN BRUMOV-BYLNICE

aktualizace úplného znění po vydání změny č. 2

VÝKRES: TECHNICKÉ INFRASTRUKTURY

DATUM	2020 - 2026
Kat.území	Brumov-Bylnice
Měřítko	1:5 000
Číslo zakázky	2019
Číslo výkresu	5.5 ODK
Verze	FINÁLNÍ

RASTROVÁ KÓPIE